

H. CÁMARA DE DIPUTADOS



ÁLBUM DE PRESIDENTES DE COMISIONES ORDINARIAS



LEGISLATURA LXIII

*Secretaría General
Secretaría de Servicios Parlamentarios
Dirección General de Apoyo Parlamentario*

02 de Mayo, 2018

Presidencia

Dip. Edgar Romo García



Nuevo León
12



Vicepresidencia

Dip. Martha Sofía Tamayo Morales



Sinaloa
1a.



Dip. Edmundo Javier Bolaños Aguilar



Morelos
01



Dip. Arturo Santana Alfaro



Ciudad de México
18



Dip. María Ávila Serna



Chihuahua
03

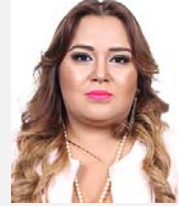

Secretaría

Dip. Sofía Del Sagrario De León Maza



Veracruz
01



Dip. Mariana Arámbula Meléndez



Jalisco
1a.



Dip. Isaura Ivanova Pool Pech



Quintana Roo
3a.



Dip. Andrés Fernández del Valle Laisequilla



Yucatán
3a.



Dip. Ernestina Godoy Ramos



Ciudad de México
04



Dip. Verónica Bermúdez Torres



Jalisco
08



Dip. María Eugenia Ocampo Bedolla



Morelos
4a.



Dip. Ana Guadalupe Perea Santos



Hidalgo
5a.



Junta de Coordinación Política

H. CAMARA DE DIPUTADOS

LXIII LEGISLATURA

Presidente

Dip. Marko Antonio Cortés Mendoza



Michoacán
5a.



Coordinadores

Dip. Carlos Iriarte Mercado



México
5a.



Dip. Francisco Martínez Neri



Oaxaca
08



Dip. Jesús Sesma Suárez



Jalisco
1a.



Dip. Virgilio Dante Caballero Pedraza



Ciudad de México
03

Vicecoordinador



Dip. Macedonio Salomón Tamez Guajardo



Jalisco
10



Dip. Luis Alfredo Valles Mendoza



Durango
1a.



Dip. José Alfredo Ferreiro Velazco



Baja California
1a.



Presidente

Dip. Edgar Romo García



Nuevo León
12



Coordinadores

Dip. Carlos Iriarte Mercado



México
5a.



Dip. Marko Antonio Cortés Mendoza



Michoacán
5a.



Dip. Francisco Martínez Neri



Oaxaca
08



Dip. Jesús Sesma Suárez



Jalisco
1a.



Dip. Virgilio Dante Caballero Pedraza
Vicecoordinador



Ciudad de México
03



Dip. Macedonio Salomón Tamez
Guajardo



Jalisco
10



Dip. Luis Alfredo Valles Mendoza



Durango
1a.



Dip. José Alfredo Ferreiro Velazco



Baja California
1a.



PRESIDENTES DE COMISIONES ORDINARIAS

H. CAMARA DE DIPUTADOS

LXIII LEGISLATURA

1 Agricultura y Sistemas de Riego



Germán Escobar Manjarrez

GP **PRI**

Mayoría Relativa **06**

Correo electrónico german.escobar@congreso.gob.mx

Curul **K-400**

Fecha nac. **05/07/1965**

Agricultura y Sistemas de Riego (Presidencia)
Agua Potable y Saneamiento
Recursos Hidráulicos

2 Agua Potable y Saneamiento



José Ignacio Pichardo Lechuga

GP **PRI**

Mayoría Relativa **23**

Correo electrónico ignacio.pichardo@congreso.gob.mx

Curul **G-230**

Fecha nac. **08/09/1966**

Agua Potable y Saneamiento (Presidencia)
Cambio Climático
Medio Ambiente y Recursos Naturales
Para el impulso y promoción de los pueblos mágicos

3 Asuntos Frontera Norte



Jerónimo Alejandro Ojeda Anguiano

GP **MORENA**

Mayoría Relativa **19**

Correo electrónico jeronimo.ojeda@congreso.gob.mx

Curul **I-321**

Fecha nac. **09/01/1969**

Asuntos Frontera Norte (Presidencia)
Gobernación (Secretaría)

4 Asuntos Frontera Sur-Sureste



Yaret Adriana Guevara Jiménez

GP **PVEM**

Representación Proporcional **3a.**

Correo electrónico yaret.guevara@congreso.gob.mx

Curul **I-303**

Fecha nac. **24/04/1975**

Asuntos Frontera Sur-Sureste (Presidencia)
Defensa Nacional
Deporte (Secretaría)
De proyectos productivos en zonas marginadas (Secretaría)

5 Asuntos Indígenas



Vitalico Cándido Coheto Martínez

GP **PRI**

Mayoría Relativa **04**

Correo electrónico candido.coheto@congreso.gob.mx

Curul **C-068**

Fecha nac. **04/09/1941**

Asuntos Indígenas (Presidencia)
Cambio Climático
Transportes
Del café

6 Asuntos Migratorios



Nancy López Ruiz

GP **PES**

Mayoría Relativa **06**

Correo electrónico

Curul **J-363**

Fecha nac. **18/02/1976**

Asuntos Migratorios (Presidencia)
Desarrollo Metropolitano (Secretaría)
Igualdad de Género (Secretaría)
De seguimiento a los programas sustentables para mujeres (Presidencia)

7 Atención a Grupos Vulnerables



Luis Fernando Mesta Soule

GP **PAN**

Representación Proporcional **1a.**

Correo electrónico

Curul **D-086**

Fecha nac. **17/06/1954**

Agricultura y Sistemas de Riego
Atención a Grupos Vulnerables (Presidencia)
Desarrollo Rural
De la industria manufacturera y maquiladora
Para combatir el uso de recursos ilícitos en los procesos electorales
Para el fomento de los programas sociales para los adultos mayores

PRESIDENTES DE COMISIONES ORDINARIAS

H. CAMARA DE DIPUTADOS

LXIII LEGISLATURA

8 Cambio Climático



María García Pérez
GP PAN
Mayoría Relativa 02
Correo electrónico mgarcia.perez@congreso.gob.mx
Curul J-330
Fecha nac. 05/05/1966

Cambio Climático (Presidencia)
Desarrollo Urbano y Ordenamiento Territorial (Secretaría)
Medio Ambiente y Recursos Naturales (Secretaría)
De Movilidad
De salud mental y drogas (Presidencia)
Diálogo y la Conciliación para el estado de Chiapas

9 Ciencia y Tecnología



Carlos Gutiérrez García
GP NA
Representación Proporcional 3a.
Correo electrónico
Curul C-064
Fecha nac. 25/10/1963

Ciencia y Tecnología (Presidencia)
Ciudad de México (Secretaría)
De la industria vinícola y berries
De las tecnologías de información y comunicación
Para el patrimonio cultural de México
Centro de Estudios Sociales y de Opinión Pública

10 Ciudad de México



Cecilia Guadalupe Soto González
GP PRD
Representación Proporcional 4a.
Correo electrónico cecilia.soto@congreso.gob.mx
Curul B-047
Fecha nac. 24/01/1950

Ciudad de México (Presidencia)
Medio Ambiente y Recursos Naturales
Relaciones Exteriores
Para el patrimonio cultural de México (Secretaría)
Centro de Estudios Sociales y de Opinión Pública

11 Competitividad



Héctor Peralta Grappin
GP PRD
Mayoría Relativa 03
Correo electrónico hector.peralta@congreso.gob.mx
Curul D-106
Fecha nac. 05/11/1973

Competitividad (Presidencia)
Fomento Cooperativo y Economía Social
Ganadería
Zonas económicas especiales
Centro de Estudios de las Finanzas Públicas

12 Comunicaciones



Andrés Aguirre Romero
GP PRI
Mayoría Relativa 39
Correo electrónico andres.aguirre@congreso.gob.mx
Curul I-314
Fecha nac. 26/08/1972

Comunicaciones (Presidencia)
Medio Ambiente y Recursos Naturales
Presupuesto y Cuenta Pública

13 Cultura y Cinematografía



María Verónica Agundis Estrada
GP PAN
Mayoría Relativa 02
Correo electrónico maria.agundis@congreso.gob.mx
Curul B-031
Fecha nac. 14/06/1967

Cultura y Cinematografía (Presidencia)
Radio y Televisión (Secretaría)
Turismo
Para el patrimonio cultural de México (Secretaría)
Bicamaral del Canal de Televisión del Congreso de la Unión (Secretaría)

PRESIDENTES DE COMISIONES ORDINARIAS

H. CAMARA DE DIPUTADOS

LXIII LEGISLATURA

14 Defensa Nacional



Virgilio Daniel Méndez Bazán

GP PRI

Representación Proporcional 3a.

Correo electrónico virgilio.mendez@congreso.gob.mx

Curul K-391

Fecha nac. 25/03/1948

Defensa Nacional (Presidencia)
Educación Pública y Servicios Educativos
Marina

15 Deporte



Alejandro Juraidini Villaseñor

GP PRI

Mayoría Relativa 24

Correo electrónico alejandro.juraidini@congreso.gob.mx

Curul F-187

Fecha nac. 21/04/1988

Competitividad (Secretaría)
Deporte (Presidencia)
Economía
De apoyo a comerciantes en pequeño y microempresas para fomentar la economía familiar (Secretaría)

16 Derechos de la Niñez



María Cristina Teresa García Bravo

GP PRD

Mayoría Relativa 16

Correo electrónico maria.garcia@congreso.gob.mx

Curul C-076

Fecha nac. 28/03/1965

Derechos de la Niñez (Presidencia)
Marina (Secretaría)
Seguridad Pública (Secretaría)
Transportes
De puertos y marina mercante
De seguimiento a las agresiones a periodistas y medios de comunicación (Secretaría)
Bicamaral de Seguridad Nacional (Secretaría)
Diálogo y la Conciliación para el estado de Chiapas

17 Derechos Humanos



Armando Luna Canales

GP PRI

Mayoría Relativa 04

Correo electrónico armando.luna@congreso.gob.mx

Curul I-308

Fecha nac. 18/01/1975

Derechos Humanos (Presidencia)
Justicia
Puntos Constitucionales

18 Desarrollo Metropolitano



Germán Ernesto Ralis Cumplido

GP MC

Mayoría Relativa 16

Correo electrónico german.ralis@congreso.gob.mx

Curul I-324

Fecha nac. 26/06/1964

Competitividad (Secretaría)
Desarrollo Metropolitano (Presidencia)
Presupuesto y Cuenta Pública (Secretaría)
De la industria automotriz
De participación ciudadana
Para impulsar a estudiantes de altas capacidades intelectuales
Centro de Estudios de las Finanzas Públicas

19 Desarrollo Municipal



Emilio Enrique Salazar Farías (LICENCIA)

GP PVEM

Mayoría Relativa 09

Correo electrónico emilio.salazar@congreso.gob.mx

Curul J-346

Fecha nac. 09/03/1965

Desarrollo Municipal (Presidencia)
Presupuesto y Cuenta Pública (Secretaría)
Vigilancia de la Auditoría Superior de la Federación (Secretaría)
De vigilancia del gasto y deuda pública de estados y municipios (Secretaría)

20 *Desarrollo Rural*



Exaltación González Ceceña

GP PAN

Mayoría Relativa 01

Correo electrónico exaltacion.gonzalez@congreso.gob.mx

Curul D-087

Fecha nac. 22/05/1963

Agricultura y Sistemas de Riego (Secretaría)

Agua Potable y Saneamiento

Desarrollo Rural (Presidencia)

De seguimiento a las agresiones a periodistas y medios de comunicación (Secretaría)

De seguimiento al programa especial concurrente anexo 11.1

Para impulsar la industrialización y la tecnificación de la agricultura (Secretaría)

Centro de Estudios Sociales y de Opinión Pública

21 *Desarrollo Social*



Victor Manuel Silva Tejeda

GP PRI

Representación Proporcional 5a.

Correo electrónico victor.silva@congreso.gob.mx

Curul J-338

Fecha nac. 02/04/1956

Desarrollo Social (Presidencia)

Vigilancia de la Auditoría Superior de la Federación

Seguimiento a las acciones del Estado Mexicano... atención a víctimas, así como el seguimiento de las recomendaciones emitidas por la CIDH sobre los hechos ocurridos en Iguala, Gro. A alumnos de la escuela normal de Ayotzinapa "Raúl Isidro Burgos" (Suplente)

22 *Desarrollo Urbano y Ordenamiento Territorial*



Pablo Bedolla López

GP PRI

Mayoría Relativa 11

Correo electrónico pablo.bedolla@congreso.gob.mx

Curul H-265

Fecha nac. 29/06/1955

Desarrollo Urbano y Ordenamiento Territorial (Presidencia)

Seguridad Social (Secretaría)

Vigilancia de la Auditoría Superior de la Federación

De proyectos productivos en zonas marginadas (Presidencia)

23 *Economía*



Jorge Enrique Dávila Flores

GP PRI

Representación Proporcional 2a.

Correo electrónico jorge.davila@congreso.gob.mx

Curul G-225

Fecha nac. 08/11/1958

Economía (Presidencia)

Hacienda y Crédito Público

Seguridad Social

De apoyo a comerciantes en pequeño y microempresas para fomentar la economía familiar

24 *Educación Pública y Servicios Educativos*



Hortensia Aragón Castillo

GP PRD

Representación Proporcional 1a.

Correo electrónico hortensia.aragon@congreso.gob.mx

Curul D-111

Fecha nac. 31/05/1960

Educación Pública y Servicios Educativos (Presidencia)

Gobernación

Igualdad de Género

25 *Energía*



Francisco Escobedo Villegas

GP PRI

Mayoría Relativa 02

Correo electrónico francisco.escobedo@congreso.gob.mx

Curul L-455

Fecha nac. 26/03/1965

Agricultura y Sistemas de Riego

Energía (Presidencia)

Seguridad Pública (Secretaría)

26 *Fomento Cooperativo y Economía Social*



Norma Xochitl Hernández Colín

GP MORENA

Mayoría Relativa 27

Correo electrónico nhernandez.colin@congreso.gob.mx

Curul A-024

Fecha nac. 02/06/1967

Ciudad de México (Secretaría)

Desarrollo Social

Fomento Cooperativo y Economía Social (Presidencia)

De apoyo a comerciantes en pequeño y microempresas para fomentar la economía familiar

27 *Fortalecimiento al Federalismo*



Juan Pablo Piña Kurczyn

GP PAN

Mayoría Relativa 03

Correo electrónico juan.pina@congreso.gob.mx

Curul J-331

Fecha nac. 19/01/1980

Derechos Humanos

Fortalecimiento al Federalismo (Presidencia)

Gobernación

Jurisdiccional

Para combatir el uso de recursos ilícitos en los procesos electorales (Secretaría)

28 *Ganadería*



Oswaldo Guillermo Cházaro Montalvo

GP PRI

Representación Proporcional 3a.

Correo electrónico oswaldo.chazaro@congreso.gob.mx

Curul M-487

Fecha nac. 08/11/1956

Ganadería (Presidencia)

Pesca

Reforma Agraria

29 *Gobernación*



Mercedes Del Carmen Guillén Vicente

GP PRI

Mayoría Relativa 08

Correo electrónico mercedes.guillen@congreso.gob.mx

Curul K-388

Fecha nac. 05/06/1954

Gobernación (Presidencia)

Relaciones Exteriores

Centro de Estudios de las Finanzas Públicas

30 *Hacienda y Crédito Público*



José Teodoro Barraza López

GP PAN

Representación Proporcional 1a.

Correo electrónico jose.barraza@congreso.gob.mx

Curul H-249

Fecha nac. 30/04/1960

Hacienda y Crédito Público (Presidencia)

Medio Ambiente y Recursos Naturales

Presupuesto y Cuenta Pública

Para el desarrollo económico y social de la frontera norte (Secretaría)

31 *Igualdad de Género*



Laura Valeria Guzmán Vázquez

GP PRI

Mayoría Relativa 04

Correo electrónico valeria.guzman@congreso.gob.mx

Curul M-482

Fecha nac. 23/09/1986

Atención a Grupos Vulnerables (Secretaría)

Desarrollo Metropolitano (Secretaría)

Igualdad de Género (Presidencia)

Contra la trata de personas

De la industria manufacturera y maquiladora (Presidencia)

Para el fomento de los programas sociales para los adultos mayores

PRESIDENTES DE COMISIONES ORDINARIAS

H. CAMARA DE DIPUTADOS

LXIII LEGISLATURA

32 Jurisdiccional



Ruth Noemí Tiscareño Agoitia

GP **PRI**

Mayoría Relativa **01**

Correo electrónico **ruth.tiscarreno@congreso.gob.mx**

Curul **G-223**

Fecha nac. **24/11/1963**

Desarrollo Municipal
Jurisdiccional (Presidencia)
Transparencia y Anticorrupción
Vigilancia de la Auditoría Superior de la Federación (Secretaría)

33 Justicia



Álvaro Ibarra Hinojosa (LICENCIA)

GP **PRI**

Representación Proporcional **2a.**

Correo electrónico **alvaro.ibarra@congreso.gob.mx**

Curul **M-476**

Fecha nac. **30/11/1964**

Gobernación
Justicia (Presidencia)
Seguridad Pública

34 Juventud



Karla Karina Osuna Carranco

GP **PAN**

Representación Proporcional **2a.**

Correo electrónico **karla.osuna@congreso.gob.mx**

Curul **C-062**

Fecha nac. **04/10/1983**

Atención a Grupos Vulnerables
Competitividad
Juventud (Presidencia)
Para impulsar a estudiantes de altas capacidades intelectuales

35 Marina



Gustavo Adolfo Cárdenas Gutiérrez

GP **MC**

Representación Proporcional **2a.**

Correo electrónico **gustavo.cardenas@congreso.gob.mx**

Curul **I-325**

Fecha nac. **25/01/1958**

Juventud (Secretaría)
Marina (Presidencia)
Transportes (Secretaría)
De la industria manufacturera y maquiladora
De puertos y marina mercante
Encargada de estudiar, analizar, evaluar y supervisar el funcionamiento de aduanas, puertos y aeropuertos nacionales

36 Medio Ambiente y Recursos Naturales



Arturo Álvarez Angli

GP **PVEM**

Mayoría Relativa **08**

Correo electrónico **arturo.alvarez@congreso.gob.mx**

Curul **J-349**

Fecha nac. **15/12/1973**

Fortalecimiento al Federalismo (Secretaría)
Medio Ambiente y Recursos Naturales (Presidencia)
Protección Civil (Secretaría)
Para dar seguimiento a los procesos y resultados de las compras del gobierno federal
Seguimiento a las acciones del Estado Mexicano... atención a víctimas, así como el seguimiento de las recomendaciones emitidas por la CIDH sobre los hechos ocurridos en Iguala, Gro. A alumnos de la escuela normal de Ayotzinapa "Raúl Isidro Burgos" (Suplente)

37 Pesca



Próspero Manuel Ibarra Otero

GP **PRI**

Mayoría Relativa **07**

Correo electrónico **prospero.ibarra@congreso.gob.mx**

Curul **B-038**

Fecha nac. **17/02/1979**

Asuntos Indígenas
Deporte
Pesca (Presidencia)

PRESIDENTES DE COMISIONES ORDINARIAS

H. CAMARA DE DIPUTADOS

LXIII LEGISLATURA

38 Población



Adolfo Mota Hernández

GP **PRI**

Mayoría Relativa **08**

Correo electrónico **adolfo.mota@congreso.gob.mx**

Curul **L-444**

Fecha nac. **31/01/1976**

Cultura y Cinematografía
Educación Pública y Servicios Educativos
Población (Presidencia)

39 Presupuesto y Cuenta Pública



Charbel Jorge Estefan Chidiac

GP **PRI**

Mayoría Relativa **14**

Correo electrónico **charbel.estefan@congreso.gob.mx**

Curul **J-354**

Fecha nac. **03/07/1963**

Hacienda y Crédito Público (Secretaría)
Presupuesto y Cuenta Pública (Presidencia)

40 Protección Civil



Adán Pérez Utrera

GP **MC**

Representación Proporcional **4a.**

Correo electrónico **adan.perez@congreso.gob.mx**

Curul **J-365**

Fecha nac. **05/09/1945**

Defensa Nacional (Secretaría)
Protección Civil (Presidencia)
Reforma Agraria (Secretaría)
De la industria del cacao
Del café
Para el seguimiento a los órganos reguladores del sector energético

41 Puntos Constitucionales



Daniel Ordoñez Hernández

GP **PRD**

Mayoría Relativa **13**

Correo electrónico **daniel.ordonez@congreso.gob.mx**

Curul **B-043**

Fecha nac. **13/06/1968**

Competitividad (Secretaría)
Justicia
Puntos Constitucionales (Presidencia)
Para el impulso y promoción de los pueblos mágicos

42 Radio y Televisión



Lia Limón García

GP **PVEM**

Representación Proporcional **4a.**

Correo electrónico **lia.limon@congreso.gob.mx**

Curul **H-259**

Fecha nac. **14/04/1973**

Igualdad de Género
Justicia (Secretaría)
Radio y Televisión (Presidencia)
De seguimiento a las agresiones a periodistas y medios de comunicación (Secretaría)

43 Recursos Hidráulicos



José Antonio Arévalo González

GP **PVEM**

Representación Proporcional **2a.**

Correo electrónico **jose.arevalo@congreso.gob.mx**

Curul **I-307**

Fecha nac. **05/10/1971**

Energía
Presupuesto y Cuenta Pública
Recursos Hidráulicos (Presidencia)
Administración (Titular)

44 Reforma Agraria



Jesús Serrano Lora

GP **MORENA**

Representación Proporcional **5a.**

Correo electrónico **jserrano.lora@congreso.gob.mx**

Curul **J-368**

Fecha nac. **23/06/1949**

Desarrollo Rural
Economía (Secretaría)
Reforma Agraria (Presidencia)
Para impulsar la industrialización y la tecnificación de la agricultura

PRESIDENTES DE COMISIONES ORDINARIAS

H. CAMARA DE DIPUTADOS

LXIII LEGISLATURA

45 Régimen, Reglamentos y Prácticas Parlamentarias



Jorge Triana Tena

GP PAN

Mayoría Relativa 10

Correo electrónico jorge.triana@congreso.gob.mx

Curul F-169

Fecha nac. 08/09/1976

Gobernación
Puntos Constitucionales
Régimen, Reglamentos y Prácticas Parlamentarias (Presidencia)
Para combatir el uso de recursos ilícitos en los procesos electorales

46 Relaciones Exteriores



Víctor Manuel Giorgana Jiménez

GP PRI

Mayoría Relativa 12

Correo electrónico victor.giorgana@congreso.gob.mx

Curul I-312

Fecha nac. 08/08/1957

Desarrollo Urbano y Ordenamiento Territorial
Relaciones Exteriores (Presidencia)

47 Salud



Elías Octavio Iniguez Mejía

GP PAN

Mayoría Relativa 03

Correo electrónico elias.iniguez@congreso.gob.mx

Curul J-333

Fecha nac. 11/04/1976

Ganadería
Salud (Presidencia)
Transportes
De la Cuenca Lerma Santiago Chapala

48 Seguridad Pública



Cesar Augusto Rendón García

GP PAN

Representación Proporcional 2a.

Correo electrónico cesar.rendon@congreso.gob.mx

Curul I-288

Fecha nac. 14/06/1978

Energía
Hacienda y Crédito Público
Seguridad Pública (Presidencia)
De la Cuenca de Burgos
Para el seguimiento a los órganos reguladores del sector energético (Secretaría)

49 Seguridad Social



Araceli Damián González

GP MORENA

Mayoría Relativa 20

Correo electrónico araceli.damian@congreso.gob.mx

Curul G-241

Fecha nac. 24/10/1963

Desarrollo Social (Secretaría)
Seguridad Social (Presidencia)
Vigilancia de la Auditoría Superior de la Federación
Seguimiento a las acciones del Estado Mexicano... atención a víctimas, así como el seguimiento de las recomendaciones emitidas por la CIDH sobre los hechos ocurridos en Iguala, Gro. A alumnos de la escuela normal de Ayotzinapa "Raúl Isidro Burgos" (Suplente)

50 Trabajo y Previsión Social



Pedro Alberto Salazar Muciño

GP PRI

Representación Proporcional 5a.

Correo electrónico pedro.salazar@congreso.gob.mx

Curul F-185

Fecha nac. 08/04/1949

Seguridad Social
Trabajo y Previsión Social (Presidencia)
Vivienda (Secretaría)
Decanos (Secretaría)
Ética

PRESIDENTES DE COMISIONES ORDINARIAS

H. CAMARA DE DIPUTADOS

LXIII LEGISLATURA

51 *Transparencia y Anticorrupción*



Jesús Salvador Valencia Guzmán

GP MORENA

Representación Proporcional 4a.

Correo electrónico jesus.valencia@congreso.gob.mx

Curul L-421

Fecha nac. 22/09/1973

Derechos de la Niñez (Secretaría)

Desarrollo Metropolitano

Transparencia y Anticorrupción (Presidencia)

De prevención y erradicación de la pornografía y abuso sexual infantil (Secretaría)

Para dar seguimiento a los procesos y resultados de las compras del gobierno federal (Secretaría)

52 *Transportes*



Alfredo Javier Rodríguez Dávila

GP PAN

Representación Proporcional 2a.

Correo electrónico alfredo.rodriguez@congreso.gob.mx

Curul J-332

Fecha nac. 12/08/1969

Ciencia y Tecnología

Competitividad

Transportes (Presidencia)

53 *Turismo*



Gretel Culin Jaime

GP PAN

Representación Proporcional 5a.

Correo electrónico gretel.culin@congreso.gob.mx

Curul H-245

Fecha nac. 10/08/1977

Igualdad de Género

Radio y Televisión

Turismo (Presidencia)

De seguimiento a los programas sustentables para mujeres

Encargada de estudiar, analizar, evaluar y supervisar el funcionamiento de aduanas, puertos y aeropuertos nacionales

54 *Vigilancia de la Auditoría Superior de la Federación*



Luis Maldonado Venegas

GP PRD

Representación Proporcional 4a.

Correo electrónico lmaldonado.venegas@congreso.gob.mx

Curul C-078

Fecha nac. 19/11/1956

Desarrollo Urbano y Ordenamiento Territorial

Educación Pública y Servicios Educativos

Vigilancia de la Auditoría Superior de la Federación (Presidencia)

55 *Vivienda*



Alma Carolina Viggiano Austria

GP PRI

Mayoría Relativa 01

Correo electrónico alma.viggiano@congreso.gob.mx

Curul I-310

Fecha nac. 06/07/1968

Gobernación

Vigilancia de la Auditoría Superior de la Federación

Vivienda (Presidencia)

RELACION DE COMISIONES

H. CAMARA DE DIPUTADOS

LXIII LEGISLATURA

COMISION / COMITE

PRESIDENCIA

GPO. PARL.

ORDINARIA

1 Agricultura y Sistemas de Riego	Escobar Manjarrez Germán	PRI
2 Agua Potable y Saneamiento	Pichardo Lechuga José Ignacio	PRI
3 Asuntos Frontera Norte	Ojeda Anguiano Jerónimo Alejandro	MORENA
4 Asuntos Frontera Sur-Sureste	Guevara Jiménez Yaret Adriana	PVEM
5 Asuntos Indígenas	Coheto Martínez Vitalico Cándido	PRI
6 Asuntos Migratorios	López Ruiz Nancy	PES
7 Atención a Grupos Vulnerables	Mesta Soule Luis Fernando	PAN
8 Cambio Climático	García Pérez María	PAN
9 Ciencia y Tecnología	Gutiérrez García Carlos	NA
10 Ciudad de México	Soto González Cecilia Guadalupe	PRD
11 Competitividad	Peralta Grappin Héctor	PRD
12 Comunicaciones	Aguirre Romero Andrés	PRI
13 Cultura y Cinematografía	Agundis Estrada María Verónica	PAN
14 Defensa Nacional	Méndez Bazán Virgilio Daniel	PRI
15 Deporte	Juraidini Villaseñor Alejandro	PRI
16 Derechos de la Niñez	García Bravo María Cristina Teresa	PRD
17 Derechos Humanos	Luna Canales Armando	PRI
18 Desarrollo Metropolitano	Ralis Cumplido Germán Ernesto	MC
19 Desarrollo Municipal	Salazar Farías Emilio Enrique (LICENCIA)	PVEM
20 Desarrollo Rural	González Ceceña Exaltación	PAN
21 Desarrollo Social	Silva Tejeda Víctor Manuel	PRI
22 Desarrollo Urbano y Ordenamiento Territorial	Bedolla López Pablo	PRI
23 Economía	Dávila Flores Jorge Enrique	PRI
24 Educación Pública y Servicios Educativos	Aragón Castillo Hortensia	PRD
25 Energía	Escobedo Villegas Francisco	PRI
26 Fomento Cooperativo y Economía Social	Hernández Colín Norma Xochitl	MORENA
27 Fortalecimiento al Federalismo	Piña Kurczyn Juan Pablo	PAN
28 Ganadería	Cházaro Montalvo Oswaldo Guillermo	PRI
29 Gobernación	Guillén Vicente Mercedes Del Carmen	PRI
30 Hacienda y Crédito Público	Barraza López José Teodoro	PAN
31 Igualdad de Género	Guzmán Vázquez Laura Valeria	PRI
32 Infraestructura		
33 Jurisdiccional	Tiscareño Agoitia Ruth Noemí	PRI
34 Justicia	Ibarra Hinojosa Álvaro (LICENCIA)	PRI
35 Juventud	Osuna Carranco Karla Karina	PAN
36 Marina	Cárdenas Gutiérrez Gustavo Adolfo	MC
37 Medio Ambiente y Recursos Naturales	Álvarez Angli Arturo	PVEM
38 Pesca	Ibarra Otero Próspero Manuel	PRI
39 Población	Mota Hernández Adolfo	PRI
40 Presupuesto y Cuenta Pública	Estefan Chidiac Charbel Jorge	PRI
41 Protección Civil	Pérez Utrera Adán	MC
42 Puntos Constitucionales	Ordoñez Hernández Daniel	PRD
43 Radio y Televisión	Limón García Lia	PVEM
44 Recursos Hidráulicos	Arévalo González José Antonio	PVEM
45 Reforma Agraria	Serrano Lora Jesús	MORENA
46 Régimen, Reglamentos y Prácticas Parlamentarias	Triana Tena Jorge	PAN
47 Relaciones Exteriores	Giorgana Jiménez Víctor Manuel	PRI
48 Salud	Iñiguez Mejía Elías Octavio	PAN
49 Seguridad Pública	Rendón García Cesar Augusto	PAN
50 Seguridad Social	Damián González Araceli	MORENA
51 Trabajo y Previsión Social	Salazar Muciño Pedro Alberto	PRI
52 Transparencia y Anticorrupción	Valencia Guzmán Jesús Salvador	MORENA
53 Transportes	Rodríguez Dávila Alfredo Javier	PAN
54 Turismo	Culín Jaime Gretel	PAN
55 Vigilancia de la Auditoría Superior de la Federación	Maldonado Venegas Luis	PRD
56 Vivienda	Viggiano Austria Alma Carolina	PRI

JUNTAS DIRECTIVAS EN COMISIONES Y COMITÉ

DIPUTADO

G. P. CURUL DTTO. / CARGO
CIRC.

Ordinaria

Agricultura y Sistemas de Riego

PRI

Escobar Manjarrez Germán	PRI	K-400	06	Presidencia	E. "D", 2° P.	66095
Cabrera Ruiz José Hugo	PRI	A-013	01	Secretaría	E. "G", 3° P.	1476
Carvallo Delfín Jorge Alejandro	PRI	K-396	19	Secretaría	E. "D", 2° P.	66190
Hernández Tapia Laura Beatriz	PRI	K-408	36	Secretaría	E. "B", 2° P.	66305
Nazar Morales Julián (LICENCIA)	PRI	I-294	10	Secretaría	E. "B", 2° P.	66350
González Ceceña Exaltación	PAN	D-087	01	Secretaría	E. "B", 4° P.	51244
Ramos Beltrán Tania Elizabeth	PRD	J-369	3a.	Secretaría	E. "B", 1° P.	67108
Alva y Alva Miguel	MORENA	K-414	4a.	Secretaría	E. "B", 1° P.	59248
Bernardino Vargas Omar Noé	PVEM	G-218	12	Secretaría	Camper 21	59101
Guerra Mota Moisés	MC	I-323	1a.	Secretaría	E. "F", 3° P.	58169

Agua Potable y Saneamiento

PRI

Pichardo Lechuga José Ignacio	PRI	G-230	23	Presidencia	E. "F", 1° P.	66103
Coronado Ayarzagotía Pedro Luis	PRI	L-429	04	Secretaría	E. "I", P.B.	5084
Fernández Zempoalteca Anel	PRI	M-473	11	Secretaría	E. "B", 4° P.	56083
Sánchez Sánchez Christian Joaquín	PRI	H-252	07	Secretaría	E. "B", 2° P.	66336
Villagómez Guerrero Ramón	PRI	L-437	09	Secretaría	E. "I", 2° P.	59060
Castro Torres Celia	PAN	C-061	1a.	Secretaría	E. "I", 1° P.	59179 / [*] 332
Jasso Silva José Armando	PAN	A-008	11	Secretaría	E. "B", P.B.	51179 / [*] 296
Camacho Díaz José Carlos	PRD	B-042	06	Secretaría	E. "B", 3° P.	56319
Hernández de la Piedra Ángel Antonio	MORENA	I-328	4a.	Secretaría	E. "B", 1° P.	67129
Galindo Rosas Jose De Jesus	PVEM	J-346	08	Secretaría	Camper 5	52008
Hauffen Torres Angie Dennisse	MC	I-326	5a.	Secretaría	E. "F", 3° P.	56205

Asuntos Frontera Norte

MORENA

Ojeda Anguiano Jerónimo Alejandro	MORENA	I-321	19	Presidencia	E. "B", 1° P.	67106
Ochoa Iñiguez Claudia Janeth	PRI	K-386	01	Secretaría	E. "I", P.B.	5088
Terrazas Porras Adriana	PRI	F-173	04	Secretaría	E. "G", 2° P.	8377
Uriarte Zazueta Fernando	PRI	G-213	01	Secretaría	E. "G", 2° P.	4348
González Navarro José Adrián	PAN	F-163	06	Secretaría	E. "B", P.B.	59313
Trenti Lara Corina	PAN	M-460	02	Secretaría	Camper 2	51215 / [*] 361
Arguijo Herrera Tania Victoria	PRD	C-077	2a.	Secretaría	E. "B", 3° P.	56300
Cañedo Jiménez Roberto Alejandro	MORENA	A-023	1a.	Secretaría	E. "B", 1° P.	56159
Galindo Rosas Jose De Jesus	PVEM	J-346	08	Secretaría	Camper 5	52008
Toledo Ibarra Marbella	MC	H-277	4a.	Secretaría	E. "F", 3° P.	53280

Asuntos Frontera Sur-Sureste

PVEM

Guevara Jiménez Yaret Adriana	PVEM	I-303	3a.	Presidencia	Camper 14	59005
Brito Herrera Gonzalo Rene	PRI	D-101	3a.	Secretaría	E. "B", 4° P.	56244
Vidal Aguilar Liborio	PRI	K-389	01	Secretaría	E. "G", 3° P.	67063
Ovando Reazola Janette (LICENCIA)	PAN	E-120	3a.	Secretaría	Camper 1	51146 / [*] 103
Figueroa Ovando Erick Arturo	PRD	C-072	07	Secretaría	E. "B", 3° P.	56281
Hernández Correa Guadalupe	MORENA	E-158	3a.	Secretaría	E. "B", 1° P.	67132
López Roblero Uberly	PVEM	J-345	08	Secretaría	Camper 20	59020
Rocha Ladrón de Guevara Dalia María	MC	G-239	3a.	Secretaría	E. "F", 3° P.	57173

Asuntos Indígenas

PRI

Coheto Martínez Vitalico Cándido	PRI	C-068	04	Presidencia	E. "B", 4° P.	56250
Orantes López Hernán De Jesús	PRI	I-298	02	Secretaría	E. "B", 2° P.	66360
Pacheco Olivares Modesta Yolanda	PRI	M-470	16	Secretaría	E. "B", 4° P.	56098
Pérez Reyes Perla	PRI	J-358	09	Secretaría	E. "B", 2° P.	52233
Sulub Caamal Miguel Ángel	PRI	L-450	01	Secretaría	E. "C", P.B.	59143
Zepahua García Lillian	PRI	M-490	18	Secretaría	E. "F", 2° P.	1726
Carballo Cámara Domitilo	PAN	E-119	3a.	Secretaría	E. "I", 1° P.	51173 / [*] 378
Martínez Sánchez Luis de León	PAN	D-088	3a.	Secretaría	E. "B", P.B.	51250 / [*] 143
Flores Ruiz Oracio	PRD	D-113	05	Secretaría	E. "B", 3° P.	56276
Fuentes Alonso Modesta	MORENA	E-159	3a.	Secretaría	E. "B", 1° P.	56139
Gordillo Sánchez Jorge De Jesús	PVEM	I-301	03	Secretaría	Camper 14	59005
Sánchez Ruiz Karina	NA	C-065	3a.	Secretaría	E. "G", 3° P.	51262

JUNTAS DIRECTIVAS EN COMISIONES Y COMITÉ

DIPUTADO	G. P. CURUL DTTO. / CARGO					
CIRC.						
Asuntos Migratorios						PES
López Ruiz Nancy	PES	J-363	06	Presidencia	E. "B", 4° P.	56469
Gaeta Esparza Hugo Daniel	PRI	L-440	01	Secretaría	E. "C", P.B.	55107
Majul González Salomón	PRI	D-096	02	Secretaría	E. "B", 4° P.	56060
Muñoz Sánchez Rosalinda	PRI	M-495	01	Secretaría	E. "C", 1° P.	66040
Oropeza Olguin Nora Liliana	PRI	D-098	5a.	Secretaría	E. "A", 3° P.	54057
Cordero Lerma Leonel Gerardo	PAN	E-121	2a.	Secretaría	E. "I", P.B.	59193 /# 141
Sánchez Meza María Luisa	PAN	I-291	06	Secretaría	Camper 9	59159
López López Irma Rebeca	PRD	F-194	4a.	Secretaría	E. "B", 3° P.	3450
Fuentes Alonso Modesta	MORENA	E-159	3a.	Secretaría	E. "B", 1° P.	56139
Gordillo Sánchez Jorge De Jesús	PVEM	I-301	03	Secretaría	Camper 14	59005
Atención a Grupos Vulnerables						PAN
Mesta Soule Luis Fernando	PAN	D-086	1a.	Presidencia	E. "D", P.B.	57017, 57018
Borunda Espinoza Brenda	PRI	F-170	1a.	Secretaría	E. "G", 2° P.	4201
Guzmán Vázquez Laura Valeria	PRI	M-482	04	Secretaría	E. "C", P.B.	55123
Juárez Colorado Leopoldo	PRI	K-401	13	Secretaría	E. "B", 2° P.	66385
Bolio Pinelo Kathia María	PAN	C-053	3a.	Secretaría	E. "I", P.B.	59146 /# 399
Figueroa Ovando Erick Arturo	PRD	C-072	07	Secretaría	E. "B", 3° P.	56281
Chavarrias Barajas Eloisa	PVEM	H-258	02	Secretaría	Camper 8	59292
Flores Carranza Evelyng Soraya	PVEM	G-215	02	Secretaría	Camper 14	59061
Mercado Sánchez Ma. Victoria	MC	I-322	1a.	Secretaría	E. "F", 3° P.	66034
Cambio Climático						PAN
García Pérez María	PAN	J-330	02	Presidencia	E. "B", P.B.	51179 /# 296
Huerta García Margarita	PRI	H-253	03	Secretaría	E. "B", 2° P.	66326
Le Baron González Alex	PRI	G-214	07	Secretaría	E. "G", 2° P.	4325
Montoya Díaz Tomás Roberto	PRI	L-435	2a.	Secretaría	E. "I", P.B.	53274
Rafael Rubio Álvaro	PRI	D-104	02	Secretaría	E. "B", 4° P.	56092
Buendía Rosas Jesús Marcelino	PAN	L-417	2a.	Secretaría	E. "H", 2° P.	51173 /# 378
Cortés Mendoza Marko Antonio	PAN	D-093	5a.	Secretaría	E. "B", P.B.	1341 /# 100
Chávez García María	MORENA	F-202	07	Secretaría	E. "B", 1° P.	56198
Herrera Borunda Javier Octavio	PVEM	I-304	3a.	Secretaría	Camper 6	59115
Ciencia y Tecnología						NA
Gutiérrez García Carlos	NA	C-064	3a.	Presidencia	E. "F", 2° P.	57027, 58097
Alpizar Carrillo Lucely Del Perpetuo Socorr	PRI	K-392	02	Secretaría	E. "G", 3° P.	67061
Pineda Apodaca Luis Alonso	PRI	K-398	02	Secretaría	E. "B", 2° P.	5004
Pulido García Georgina Adriana	PRI	M-469	4a.	Secretaría	E. "B", 4° P.	56085
Vargas Rodríguez Federico Eugenio	PRI	M-478	05	Secretaría	E. "D", 4° P.	59008
Cordero Lerma Leonel Gerardo	PAN	E-121	2a.	Secretaría	E. "I", P.B.	59193 /# 141
García López José Máximo	PAN	C-052	05	Secretaría	E. "B", P.B.	51244
Salas Díaz Gerardo Federico	PAN	K-498	01	Secretaría	E. "D", 2° P.	57124
Arguijo Herrera Tania Victoria	PRD	C-077	2a.	Secretaría	E. "B", 3° P.	56300
Hernández Mirón Carlos	MORENA	L-420	14	Secretaría	E. "B", 1° P.	56475
Hernández Flores Daniella Judith	MC	F-197	06	Secretaría	E. "F", 3° P.	58106
Ciudad de México						PRD
Soto González Cecilia Guadalupe	PRD	B-047	4a.	Presidencia	E. "B", 3° P.	56437
Oropeza Olguin Nora Liliana	PRI	D-098	5a.	Secretaría	E. "A", 3° P.	54057
Quiñones Comejo María De La Paz	PRI	A-016	26	Secretaría	E. "F", P.B.	51108
Ramírez Mata Patricia Elizabeth	PRI	J-357	10	Secretaría	E. "B", 2° P.	3358
Sánchez Ruiz Esparza María Teresa	PRI	F-183	28	Secretaría	E. "B", 2° P.	66407
Barrera Marmolejo Héctor	PAN	K-377	24	Secretaría	E. "I", 1° P.	59179
Parra Álvarez Evelyn	PRD	B-044	09	Secretaría	E. "B", 3° P.	56430
Cervera García Rene	MORENA	E-156	4a.	Secretaría	E. "B", 1° P.	56484
Hernández Colín Norma Xochitl	MORENA	A-024	27	Secretaría	E. "F", 1° P.	58161
Montiel Reyes Ariadna	MORENA	K-412	23	Secretaría	E. "B", 1° P.	56138
Rodríguez Torres Samuel	PVEM	J-350	4a.	Secretaría	Camper 13	59111
Guerra Mota Moisés	MC	I-323	1a.	Secretaría	E. "F", 3° P.	58169
Gutiérrez García Carlos	NA	C-064	3a.	Secretaría	E. "F", 2° P.	57027, 58097

JUNTAS DIRECTIVAS EN COMISIONES Y COMITÉ

DIPUTADO	G. P. CURUL DTTO. / CARGO					
CIRC.						
Competitividad						PRD
Peralta Grappin Héctor	PRD	D-106	03	Presidencia	E. "B", 3° P.	3438
Cardoso Estévez José Luis	PRI	H-270	37	Secretaría	E. "B", 2° P.	66416
Juraidini Villaseñor Alejandro	PRI	F-187	24	Secretaría	E. "B", 2° P.	67090
Osorno Belmont Susana	PRI	G-228	33	Secretaría	E. "B", 2° P.	66079
Ponce Beltrán Esthela de Jesús	PRI	L-433	1a.	Secretaría	E. "G", P.B.	4130
Antero Valle Luis Fernando	PAN	L-419	5a.	Secretaría	Camper 8	59292 /* 113
Paniagua Figueroa Luz Argelia	PAN	H-243	02	Secretaría	E. "I", P.B.	51235 /* 356
Ordoñez Hernández Daniel	PRD	B-043	13	Secretaría	E. "B", 3° P.	56403
Cuata Domínguez Blanca Margarita	MORENA	B-050	4a.	Secretaría	E. "B", 1° P.	67133
Meza Guzmán Lucía Virginia	MORENA	H-275	03	Secretaría	E. "B", 1° P.	67106
Celis Aguirre Juan Manuel	PVEM	F-179	13	Secretaría	Camper 28	59123
Ralis Cumplido Germán Ernesto	MC	I-324	16	Secretaría	E. "F", 3° P.	53272
Comunicaciones						PRI
Aguirre Romero Andrés	PRI	I-314	39	Presidencia	E. "B", 2° P.	56179
Anaya Orozco Alfredo	PRI	J-337	04	Secretaría	E. "B", 1° P.	67256, 59081
Chávez Acosta Rosa Guadalupe	PRI	D-099	02	Secretaría	E. "A", 3° P.	54078
Quiñones Cornejo María De La Paz	PRI	A-016	26	Secretaría	E. "F", P.B.	51108
Saracho Navarro Francisco	PRI	M-463	01	Secretaría	E. "B", 4° P.	56050
Gama Basarte Marco Antonio (LICENCIA)	PAN	A-006	2a.	Secretaría	Camper 4	51224 /* 159
Sánchez Juárez Claudia	PAN	C-051	5a.	Secretaría	E. "B", P.B.	51175
Flores Sonduk Lluvia	PRD	A-018	4a.	Secretaría	E. "B", 3° P.	56324
Ojeda Ojeda Alberto	PRD	E-146	30	Secretaría	E. "B", 3° P.	56441
Molina Arias Renato Josafat	MORENA	K-415	25	Secretaría	E. "B", 1° P.	56310
García Soberanes Cynthia Gissel	PES	G-236	1a.	Secretaría	E. "B", 4° P.	56418
Cultura y Cinematografía						PAN
Agundis Estrada María Verónica	PAN	B-031	02	Presidencia	E. "I", P.B.	51247 /* 151
Aguilar Yunes Marco Antonio	PRI	P-507	16	Secretaría	E. "A", 2° P.	8268, 53059
Castro Ventura Fernando	PRI	J-336	08	Secretaría	E. "G", 2° P.	67255
Guerrero Esquivel Araceli	PRI	L-453	04	Secretaría	E. "D", 2° P.	54239
Mondragón Orozco María Angélica	PRI	G-229	5a.	Secretaría	E. "B", 2° P.	3343
Huerta Villegas Genoveva (LICENCIA)	PAN	H-246	09	Secretaría	E. "B", P.B.	51244
Velázquez Valdez Brenda	PAN	E-125	2a.	Secretaría	E. "I", P.B.	51235 /* 356
Gaytán Hernández Cristina Ismene	PRD	C-079	4a.	Secretaría	E. "B", 3° P.	56377
Esquivel Valdés Laura Beatriz	MORENA	B-049	4a.	Secretaría	E. "B", 1° P.	56156
Sandoval Rodríguez José Refugio	PVEM	H-262	06	Secretaría	E. "B", 4° P.	59093
Álvarez Maynez Jorge	MC	H-279	1a.	Secretaría	E. "F", 3° P.	53245
Méndez Salas Jesús Rafael	NA	C-063	2a.	Secretaría	E. "G", 3° P.	56039
Defensa Nacional						PRI
Méndez Bazán Virgilio Daniel	PRI	K-391	3a.	Presidencia	E. "G", 3° P.	58216
Barragán Amador Carlos	PRI	L-451	01	Secretaría	E. "B", 4° P.	67079
León Chávez Manuel	PRI	C-067	11	Secretaría	E. "B", 4° P.	57235
Rosas Cuautle Fabiola	PRI	M-496	02	Secretaría	E. "C", 1° P.	51265
Vázquez Guerrero Luis Felipe	PRI	K-407	17	Secretaría	E. "B", 2° P.	66402
Casillas Gutiérrez J. Apolinar	PAN	B-026	04	Secretaría	Camper 11	51190
Iturbe Rosas Alejandra	PAN	C-055	2a.	Secretaría	E. "B", P.B.	51244
Sánchez Juárez Claudia	PAN	C-051	5a.	Secretaría	E. "B", P.B.	51175
Gaytán Hernández Cristina Ismene	PRD	C-079	4a.	Secretaría	E. "B", 3° P.	56377
Basurto Román Alfredo	MORENA	J-370	2a.	Secretaría	E. "B", 1° P.	59247
Galico Félix Díaz Sara Paola (LICENCIA)	MORENA	K-300	17	Secretaría	E. "B", 1° P.	66107
García Treviño Daniela	PVEM	F-176	2a.	Secretaría	Camper 12	66252
Pérez Utrera Adán	MC	J-365	4a.	Secretaría	E. "F", 3° P.	55050

JUNTAS DIRECTIVAS EN COMISIONES Y COMITÉ

DIPUTADO	G. P. CURUL DTTO. / CARGO					
Deporte						
						PRI
Juraidini Villaseñor Alejandro	PRI	F-187	24	Presidencia	E. "B", 2° P.	67090
Arcos Velázquez Montserrat Alicia	PRI	L-430	2a.	Secretaría	E. "I", P.B.	1314, 1423
Corzo Olán Omar	PRI	K-393	03	Secretaría	E. "F", P.B.	55265
Iriarte Mercado Carlos	PRI	I-309	5a.	Secretaría	E. "B", 2° P.	67152
Jiménez Jiménez Flor Ángel	PRI	I-296	04	Secretaría	E. "B", 2° P.	66321
Kuri Grajales Fidel	PRI	L-452	15	Secretaría	E. "B", 2° P.	7264
Elizarraraz Sandoval Adriana	PAN	A-007	12	Secretaría	Camper 10	51192 /# 376
Nava Mouett Jacqueline	PAN	E-124	08	Secretaría	E. "I", 1° P.	59072
Catalán Padilla Olga	PRD	E-149	29	Secretaría	E. "B", 3° P.	56408
Álvarez López Jesús Emiliano	MORENA	C-081	06	Secretaría	E. "B", 1° P.	56433
Guevara Jiménez Yaret Adriana	PVEM	I-303	3a.	Secretaría	Camper 14	59005
Derechos de la Niñez						
						PRD
García Bravo María Cristina Teresa	PRD	C-076	16	Presidencia	E. "B", 3° P.	56130
Cavazos Cavazos Juana Aurora	PRI	K-376	03	Secretaría	E. "I", 2° P.	59018
Fernández Márquez Julieta	PRI	L-426	04	Secretaría	E. "B", 4° P.	56107
Gamboa Martínez Alicia Guadalupe	PRI	E-141	04	Secretaría	E. "F", 2° P.	51118
Sandoval Martínez María Soledad	PRI	I-297	05	Secretaría	E. "B", 2° P.	66392
Aguilar López María Mercedes (LICENCIA)	PAN	I-287	4a.	Secretaría	E. "I", 1° P.	59288 /# 373
Hernández Soriano Rafael	PRD	E-155	11	Secretaría	E. "B", 3° P.	56423
Cárdenas Mariscal María Antonia (LICENC)	MORENA	F-199	1a.	Secretaría	E. "B", 1° P.	56132
Valencia Guzmán Jesús Salvador	MORENA	L-421	4a.	Secretaría	E. "B", 1° P.	57145
Villanueva Huerta Claudia	PVEM	I-299	21	Secretaría	Camper 28	67175
Reyes Ávila Angélica	NA	B-036	5a.	Secretaría	E. "G", 3° P.	58120
Martínez Guzmán Norma Edith	PES	J-364	1a.	Secretaría	E. "B", 4° P.	56140
Derechos Humanos						
						PRI
Luna Canales Armando	PRI	I-308	04	Presidencia	E. "B", 4° P.	56356
Arroyo Bello Erika Lorena	PRI	K-383	04	Secretaría	E. "G", 3° P.	66024
Maya Pineda María Isabel	PRI	K-406	16	Secretaría	E. "B", 2° P.	66408
Ruiz Chávez Sara Latife	PRI	J-352	3a.	Secretaría	E. "C", P.B.	5070, 66170
Velázquez González José Luis	PRI	L-454	01	Secretaría	E. "I", 2° P.	59161
Alemán Olvera Emma Margarita	PAN	I-286	4a.	Secretaría	E. "I", 1° P.	59072 /# 138
Salas Valencia José Antonio (LICENCIA)	PAN	G-205	5a.	Secretaría	Camper 10	59255 /# 139
Valdés Ramírez María Concepción	PRD	C-074	5a.	Secretaría	E. "B", 3° P.	56301
Gordillo Sánchez Jorge De Jesús	PVEM	I-301	03	Secretaría	Camper 14	59005
Sánchez Ruiz Karina	NA	C-065	3a.	Secretaría	E. "G", 3° P.	51262
Zazueta Osuna María del Rocío	SP	K-405	05	Secretaría	E. "E", 4° P.	54250
Desarrollo Metropolitano						
						MC
Ralis Cumplido Germán Ernesto	MC	I-324	16	Presidencia	E. "F", 3° P.	53272
Arcos Velázquez Montserrat Alicia	PRI	L-430	2a.	Secretaría	E. "I", P.B.	1314, 1423
Bejos Nicolás Alfredo	PRI	E-137	06	Secretaría	E. "A", 3° P.	54075
Guzmán Vázquez Laura Valeria	PRI	M-482	04	Secretaría	E. "C", P.B.	55123
Ramírez Ocampo Gianni Raul	PRI	M-493	02	Secretaría	E. "G", 3° P.	67167
González Martínez Marisol	PAN	D-085	14	Secretaría	E. "B", P.B.	59313
Muñoz Cervantes Arlette Ivette	PAN	G-203	02	Secretaría	E. "I", 1° P.	59288
Zapata Padilla María Olimpia	PAN	A-005	2a.	Secretaría	Camper 3	51177
Catalán Padilla Olga	PRD	E-149	29	Secretaría	E. "B", 3° P.	56408
Barrientos Pantoja Alicia	MORENA	E-160	12	Secretaría	E. "E", 4° P.	56209
Sandoval Rodríguez José Refugio	PVEM	H-262	06	Secretaría	E. "B", 4° P.	59093
López Ruiz Nancy	PES	J-363	06	Secretaría	E. "B", 4° P.	56469
Desarrollo Municipal						
						PVEM
Salazar Farías Emilio Enrique (LICENCIA)	PVEM	J-346	09	Presidencia	Camper 20	59020
Baeza Rojas José Luis	PRI	J-339	03	Secretaría	E. "H", 2° P.	59162
Cruz Campos Victorino	PRI	H-257	21	Secretaría	E. "B", 2° P.	66059
Orozco Sánchez Aldana José Luis	PRI	M-479	19	Secretaría	E. "C", P.B.	55130
Ponce Beltrán Esthela de Jesús	PRI	L-433	1a.	Secretaría	E. "G", P.B.	4130
Milán Lara Alba María	PAN	H-248	22	Secretaría	E. "I", 1° P.	51242 /# 369
Villafuerte García Eduardo	PRD	E-147	20	Secretaría	E. "B", 3° P.	56154
Mercado Sánchez Ma. Victoria	MC	I-322	1a.	Secretaría	E. "F", 3° P.	66034

JUNTAS DIRECTIVAS EN COMISIONES Y COMITÉ

DIPUTADO	G. P. CURUL DTTO. / CARGO						CIRC.
Desarrollo Rural							
PAN							
González Ceceña Exaltación	PAN	D-087	01	Presidencia	E. "B", 4° P.	51244	
Chan Magaña Rafael	PRI	K-394	05	Secretaría	E. "G", 3° P.	67073	
Mercado Ruiz David	PRI	K-381	10	Secretaría	E. "G", 3° P.	67091	
Mólgora Glover Arlet	PRI	F-175	02	Secretaría	E. "B", 2° P.	1811	
Muñoz Guevara Josué	PRI	K-403	25	Secretaría	E. "B", 2° P.	66320	
Nazar Morales Julián (LICENCIA)	PRI	I-294	10	Secretaría	E. "B", 2° P.	66350	
Zúñiga Mendoza J. Jesús	PRI	M-483	18	Secretaría	E. "C", P.B.	55169	
Valenzuela Armas Rafael	PAN	J-334	1a.	Secretaría	Camper 9	59159 / * 394	
Valles Olvera Elva Lidia	PAN	E-122	2a.	Secretaría	Camper 4	51224 / * 159	
Alanís Pedraza Ángel II	PRD	A-021	09	Secretaría	E. "B", 3° P.	56307	
Sedas Castro Miguel Ángel	PVEM	H-256	13	Secretaría	E. "C", 3° P	59132	
Desarrollo Social							
PRI							
Silva Tejeda Víctor Manuel	PRI	J-338	5a.	Presidencia	E. "D", 2° P.	59090	
Botello Santibáñez María Bárbara	PRI	I-311	2a.	Secretaría	E. "G", 3° P.	67095	
López Gutiérrez David Epifanio	PRI	K-395	1a.	Secretaría	E. "B", 4° P.	66098	
Melhem Salinas Edgardo	PRI	L-432	03	Secretaría	E. "B", 4° P.	66077	
Terrazas Porras Adriana	PRI	F-173	04	Secretaría	E. "G", 2° P.	8377	
Huepa Pérez Miguel Ángel	PAN	B-032	10	Secretaría	Camper 3	51202 / * 372	
Ramírez Ramos Gabriela	PAN	I-289	12	Secretaría	Camper 1	51146	
Tamariz García Ximena	PAN	I-290	01	Secretaría	Camper 8	59292 / * 113	
Briones Pérez Erika Irazema (LICENCIA)	PRD	G-232	02	Secretaría	E. "B", 3° P.	56397	
Miranda Miranda Hilda	PRD	D-114	5a.	Secretaría	E. "B", 3° P.	56365	
Ramírez Peralta Karen Orney	PRD	A-019	3a.	Secretaría	E. "B", 3° P.	56322	
Damián González Araceli	MORENA	G-241	20	Secretaría	E. "B", 1° P.	56134	
Flores Carranza Evelyn Soraya	PVEM	G-215	02	Secretaría	Camper 14	59061	
Toledo Ibarra Marbella	MC	H-277	4a.	Secretaría	E. "F", 3° P.	53280	
García Yáñez Ángel	NA	A-012	05	Secretaría	E. "G", 3° P.	56022	
Escobedo Miramontes Justo Federico	PES	I-318	4a.	Secretaría	E. "B", 4° P.	56078	
Desarrollo Urbano y Ordenamiento Territorial							
PRI							
Bedolla López Pablo	PRI	H-265	11	Presidencia	E. "B", 2° P.	66381	
Alonso Que Erubiel Lorenzo	PRI	G-212	3a.	Secretaría	.		
Meléndez Ortega Juan Antonio	PRI	G-211	05	Secretaría	E. "G", 2° P.	4342	
Melhem Salinas Edgardo	PRI	L-432	03	Secretaría	E. "B", 4° P.	66077	
Rodríguez García Dalila	PRI	F-188	12	Secretaría	E. "B", 2° P.	8355	
García Pérez María	PAN	J-330	02	Secretaría	E. "B", P.B.	51179 / * 296	
Hernández Morales Oscar Daniel	PAN	D-092	15	Secretaría	E. "I", 1° P.	59274 / * 108	
Barrientos Ríos Ricardo Ángel	PRD	G-231	03	Secretaría	E. "B", 3° P.	56331	
Carrera Hernández Ana Leticia	MORENA	H-274	22	Secretaría	E. "B", 1° P.	56134	
Romero Tenorio Juan	MORENA	J-371	02	Secretaría	E. "B", 1° P.	56454	
Economía							
PRI							
Dávila Flores Jorge Enrique	PRI	G-225	2a.	Presidencia	E. "B", 4° P.	54259	
Abdala Saad Antonio Tarek	PRI	L-448	17	Secretaría	E. "I", P.B.	66193	
Baeza Rojas José Luis	PRI	J-339	03	Secretaría	E. "H", 2° P.	59162	
Canales Najjar Tristán Manuel	PRI	H-267	5a.	Secretaría	E. "B", 1° P.	67078	
Romero Vega Esdras	PRI	K-387	07	Secretaría	E. "I", 2° P.	5089	
Blanco Zaldívar Juan Alberto	PAN	E-132	06	Secretaría	E. "B", P.B.	59313	
Salim Alle Miguel Ángel (LICENCIA)	PAN	D-084	2a.	Secretaría	E. "B", P.B.	51244	
Flores Sonduk Lluvia	PRD	A-018	4a.	Secretaría	E. "B", 3° P.	56324	
Soto Espino Armando	PRD	F-193	31	Secretaría	E. "B", 3° P.	56272, 3417	
Serrano Lora Jesús	MORENA	J-368	5a.	Secretaría	E. "B", 1° P.	67106	
Corona Valdés Lorena	PVEM	G-222	1a.	Secretaría	Camper 26	59064	

JUNTAS DIRECTIVAS EN COMISIONES Y COMITÉ

DIPUTADO	G. P. CURUL DTTO. / CARGO					
CIRC.						
Educación Pública y Servicios Educativos						PRD
Aragón Castillo Hortensia	PRD	D-111	1a.	Presidencia	E. "B", 3° P.	56378
Barrientos Cano Laura Mitzi	PRI	J-355	26	Secretaría	E. "B", 2° P.	56165
Camargo Félix María Esther Guadalupe	PRI	M-494	02	Secretaría	E. "I", P.B.	5092
Ibarra Rangel Miriam Dennis	PRI	M-497	2a.	Secretaría	E. "F", P.B.	58217
Nazario Morales Matias	PRI	E-135	4a.	Secretaría	E. "B", 2° P.	66344
Ortiz Lanz Adriana del Pilar	PRI	L-434	3a.	Secretaría	E. "G", 2° P.	53232
Elizarraraz Sandoval Adriana	PAN	A-007	12	Secretaría	Camper 10	51192 /* 376
Matesanz Santamaría Rocío	PAN	E-130	02	Secretaría	E. "B", P.B.	51151
Rodríguez Rubio María del Rosario	PAN	M-459	07	Secretaría	E. "I", 1° P.	51173 /* 378
Beltrán Reyes María Luisa	PRD	E-148	5a.	Secretaría	E. "B", 3° P.	56424
Aceves Pastrana Patricia Elena (LICENCI)	MORENA	G-240	05	Secretaría	E. "B", 1° P.	56157
Cuenca Ayala Sharon María Teresa (LICE	PVEM	J-347	4a.	Secretaría	Camper 7	67189
Álvarez Maynez Jorge	MC	H-279	1a.	Secretaría	E. "F", 3° P.	53245
Hernández León Luis Manuel	NA	A-009	4a.	Secretaría	E. "G", 3° P.	58152
Energía						PRI
Escobedo Villegas Francisco	PRI	L-455	02	Presidencia	E. "B", 2° P.	3357
Anaya Orozco Alfredo	PRI	J-337	04	Secretaría	E. "B", 1° P.	67256, 59081
Mata Quintero Mario Alberto	PRI	M-464	07	Secretaría	E. "B", 4° P.	56048
Navarrete Pérez Fernando	PRI	A-015	4a.	Secretaría	E. "F", P.B.	51109
Piña Garibay Miguel Angel	PRI	L-425	09	Secretaría	E. "B", 4° P.	56452
Márquez Zapata Nelly del Carmen	PAN	E-123	3a.	Secretaría	Camper 4	51224 /* 159
Ruiz García Juan Carlos (LICENCIA)	PAN	E-127	10	Secretaría	E. "I", P.B.	51206 /* 364
Bocanegra Ruíz Elio	PRD	D-108	01	Secretaría	E. "B", 3° P.	56422
Saldaña Morán Julio	PRD	C-071	3a.	Secretaría	E. "B", 3° P.	56357
González Torres Sofía	PVEM	G-220	3a.	Secretaría	Camper 26	59112
Tamez Guajardo Macedonio Salomón	MC	I-327	10	Secretaría	E. "F", 3° P.	1886, 56207
Fomento Cooperativo y Economía Social						MORENA
Hernández Colín Norma Xochitl	MORENA	A-024	27	Presidencia	E. "F", 1° P.	58161
Montes Salas Dulce María	PRI	G-227	5a.	Secretaría	E. "B", 2° P.	56185
Reyes Guerrero Norma Cecilia	PRI	I-316	32	Secretaría	E. "B", 2° P.	51286
Rojas González Ma. Eugenia	PRI	K-436	09	Secretaría	E. "G", 3° P.	1375, 66239, 67076
Valencia García Oscar	PRI	D-105	10	Secretaría	E. "B", 4° P.	67239
Antero Valle Luis Fernando	PAN	L-419	5a.	Secretaría	Camper 8	59292 /* 113
Flores Ruiz Oracio	PRD	D-113	05	Secretaría	E. "B", 3° P.	56276
García Chávez Héctor Javier	MORENA	L-422	02	Secretaría	E. "B", 1° P.	53287
Sesma Suárez Jesús	PVEM	I-306	1a.	Secretaría	E. "I", P.B.	59121, 1498
Ramírez Nachis Rosa Alba	MC	J-367	13	Secretaría	E. "F", 3° P.	58083
Fortalecimiento al Federalismo						PAN
Piña Kurczyn Juan Pablo	PAN	J-331	03	Presidencia	E. "I", 1° P.	59288 /* 373
Benítez Tiburcio Mariana	PRI	H-266	3a.	Secretaría	E. "F", 1° P.	58184, 58185
Espinoza Meraz Ma. Idalia del Socorro	PRI	E-143	02	Secretaría	E. "F", 2° P.	51113, 59176
Rosales Reyes Salomón Fernando	PRI	J-340	01	Secretaría	E. "I", P.B.	59083
Valencia García Oscar	PRI	D-105	10	Secretaría	E. "B", 4° P.	67239
Palomeque Archila Carlos Alberto	PAN	C-057	3a.	Secretaría	Camper 8	51195
Pérez Alvarado Candelario	PRD	D-110	3a.	Secretaría	E. "B", 3° P.	67181
Álvarez Angli Arturo	PVEM	J-349	08	Secretaría	E. "D", 1° P.	51271, 51270
Ganadería						PRI
Cházaro Montalvo Oswaldo Guillermo	PRI	M-487	3a.	Presidencia	E. "E", 2° P.	66198
Covarrubias Anaya Martha Lorena	PRI	M-481	17	Secretaría	E. "C", P.B.	55125
García Barrón Óscar	PRI	E-144	03	Secretaría	E. "B", 4° P.	66166
Orantes López Hernán De Jesús	PRI	I-298	02	Secretaría	E. "B", 2° P.	66360
Sáenz Soto José Luis	PRI	M-489	14	Secretaría	E. "E", P.B.	66226, 66225
Rodríguez Torres Luis Agustín	PAN	D-091	1a.	Secretaría	E. "H", 4° P.	51226 /* 126
Salas Díaz Gerardo Federico	PAN	K-498	01	Secretaría	E. "D", 2° P.	57124
Bocanegra Ruíz Elio	PRD	D-108	01	Secretaría	E. "B", 3° P.	56422
Mex Albornoz Mario David	MORENA	K-413	3a.	Secretaría	E. "B", 1° P.	67145
Flores Carranza Evelyng Soraya	PVEM	G-215	02	Secretaría	Camper 14	59061

JUNTAS DIRECTIVAS EN COMISIONES Y COMITÉ

DIPUTADO	G. P. CURUL DTTO. / CARGO					
CIRC.						
Gobernación						
PRI						
Guillén Vicente Mercedes Del Carmen	PRI	K-388	08	Presidencia	E. "D", 3° P.	57130, 57132
Domínguez Domínguez Cesar Alejandro	PRI	F-172	08	Secretaría	E. "G", 2° P.	8217
Lagos Hernández Erick Alejandro	PRI	L-443	20	Secretaría	E. "B", 4° P.	67111
Sulub Caamal Miguel Ángel	PRI	L-450	01	Secretaría	E. "C", P.B.	59143
Padilla Avila Karina	PAN	E-129	08	Secretaría	E. "B", P.B.	59313
Ramírez Núñez Ulises	PAN	A-002	5a.	Secretaría	Camper 8	51195 /* 106
Vargas Bárcena Marisol	PAN	D-094	5a.	Secretaría	E. "B", P.B.	59273 /* 127
Hernández Soriano Rafael	PRD	E-155	11	Secretaría	E. "B", 3° P.	56423
Ojeda Ojeda Alberto	PRD	E-146	30	Secretaría	E. "B", 3° P.	56441
Ojeda Anguiano Jerónimo Alejandro	MORENA	I-321	19	Secretaría	E. "B", 1° P.	67106
Rodríguez Torres Samuel	PVEM	J-350	4a.	Secretaría	Camper 13	59111
García González Salvador	MC	G-238	1a.	Secretaría	E. "F", 3° P.	56207, 1886
Tamez Guajardo Macedonio Salomón	MC	I-327	10	Secretaría	E. "F", 3° P.	1886, 56207
Martínez Guzmán Norma Edith	PES	J-364	1a.	Secretaría	E. "B", 4° P.	56140
Hacienda y Crédito Público						
PAN						
Barraza López José Teodoro	PAN	H-249	1a.	Presidencia	E. "B", P.B.	51175
Estefan Chidiac Charbel Jorge	PRI	J-354	14	Secretaría	E. "B", 4° P.	56254
García Portilla Ricardo David	PRI	J-353	03	Secretaría	E. "C", 1° P.	55178
González Salum Miguel Ángel	PRI	L-431	05	Secretaría	E. "I", P.B.	66074
Guzmán Lagunes Noemí Zoila	PRI	M-486	09	Secretaría	E. "G", 2° P.	66049
Leyva García Leydi Fabiola	PRI	H-271	35	Secretaría	E. "B", 2° P.	8287
Sánchez Sánchez Christian Joaquín	PRI	H-252	07	Secretaría	E. "B", 2° P.	66336
Scherman Leaño María Esther de Jesús	PRI	L-438	4a.	Secretaría	E. "E", P.B.	57206, 66118
Corral Estrada Herminio	PAN	G-204	1a.	Secretaría	E. "D", 2° P.	52264
De La Fuente Flores Carlos Alberto (LICE)	PAN	A-001	04	Secretaría	E. "G", 2° P.	57140, 58032
Rivera Castillejos Armando Alejandro	PAN	C-058	2a.	Secretaría	E. "B", P.B.	51217 /* 393
Bravo Guadarrama Arturo	PRD	B-048	2a.	Secretaría	E. "B", 3° P.	56443
Pérez Alvarado Candelario	PRD	D-110	3a.	Secretaría	E. "B", 3° P.	67181
Soto Medina José	PRD	B-046	06	Secretaría	E. "B", 3° P.	56381
Tinoco Oros Julio César	PRD	K-276	5a.	Secretaría	E. "B", 1° P.	56451
Romero Tenorio Juan	MORENA	J-371	02	Secretaría	E. "B", 1° P.	56454
Hernández Flores Daniella Judith	MC	F-197	06	Secretaría	E. "F", 3° P.	58106
Valles Mendoza Luis Alfredo	NA	B-037	1a.	Secretaría	E. "G", 3° P.	56027
Escobedo Miramontes Justo Federico	PES	I-318	4a.	Secretaría	E. "B", 4° P.	56078
Sarur Torre Adriana	PES	H-263	3a.	Secretaría	Camper 26	59064
Igualdad de Género						
PRI						
Guzmán Vázquez Laura Valeria	PRI	M-482	04	Presidencia	E. "C", P.B.	55123
Espinoza Meraz Ma. Idalia del Socorro	PRI	E-143	02	Secretaría	E. "F", 2° P.	51113, 59176
Herrera Márquez Laura Angélica	PRI	H-254	2a.	Secretaría	E. "B", 2° P.	1424
Pérez González Horalia Noemí	PRI	F-184	27	Secretaría	E. "G", 2° P.	4228
Rodríguez Hernández Erika Araceli	PRI	D-097	5a.	Secretaría	E. "A", 3° P.	54047
Salinas Lozano Carmen	PRI	M-484	4a.	Secretaría	E. "B", 2° P.	3378
Arcos Villalva Angelina Lizeth	PAN	G-207	4a.	Secretaría	E. "I", P.B.	51206 /* 364
Padilla Avila Karina	PAN	E-129	08	Secretaría	E. "B", P.B.	59313
Ramírez Peralta Karen Orney	PRD	A-019	3a.	Secretaría	E. "B", 3° P.	56322
Hurtado Arana Karen	MORENA	F-280	5a.	Secretaría	E. "B", 3° P.	56237
Ochoa Avalos María Candelaria	MC	H-281	09	Secretaría	E. "F", 3° P.	52274
Reyes Ávila Angélica	NA	B-036	5a.	Secretaría	E. "G", 3° P.	58120
López Ruiz Nancy	PES	J-363	06	Secretaría	E. "B", 4° P.	56469

JUNTAS DIRECTIVAS EN COMISIONES Y COMITÉ

DIPUTADO	G. P. CURUL DTTO. / CARGO CIRC.					
Infraestructura						
						PRI
García Salgado Idania Itzel	PRI	I-313	40	Secretaría	E. "B", 2° P.	56177
Le Baron González Alex	PRI	G-214	07	Secretaría	E. "G", 2° P.	4325
Moctezuma Pereda Fernando Quetzalcóatl	PRI	E-139	05	Secretaría	E. "A", 3° P.	54053
Rojas Luna Rosa Isela	PRI	L-428	06	Secretaría	E. "B", 4° P.	56110
Bello Otero Carlos	PAN	B-028	5a.	Secretaría	E. "B", P.B.	59313
Martínez Montemayor Baltazar	PAN	G-206	2a.	Secretaría	Camper 3	51177 / 366
Barrientos Ríos Ricardo Ángel	PRD	G-231	03	Secretaría	E. "B", 3° P.	56331
Cruz Molina Eva Florinda	PRD	G-233	09	Secretaría	E. "B", P.B.	66304
Miranda Becerra Karina	PRD	A-020	11	Secretaría	E. "B", 3° P.	67183
Falcón Venegas Sandra Luz (LICENCIA)	MORENA	E-142	5a.	Secretaría	E. "B", 1° P.	67136
García Yáñez Ángel	NA	A-012	05	Secretaría	E. "G", 3° P.	56022
Jurisdiccional						
						PRI
Tiscareño Agoitia Ruth Noemí	PRI	G-223	01	Presidencia	E. "I", 2° P.	66331
Ramírez Nieto Ricardo	PRI	K-380	07	Secretaría	E. "G", 3° P.	66422
Ángel Olvera José Hugo	PRD	E-153	5a.	Secretaría	E. "B", 3° P.	56338
Sesma Suárez Jesús	PVEM	I-306	1a.	Secretaría	E. "I", P.B.	59121, 1498
Justicia						
						PRI
Ibarra Hinojosa Álvaro (LICENCIA)	PRI	M-476	2a.	Presidencia	E. "D", 4° P.	59008
Domínguez Domínguez Cesar Alejandro	PRI	F-172	08	Secretaría	E. "G", 2° P.	8217
Hernández Madrid María Gloria	PRI	H-264	07	Secretaría	E. "A", 3° P.	54079
Huicochea Alanis Arturo	PRI	G-224	5a.	Secretaría	E. "F", 3° P.	57173
Ramírez Nieto Ricardo	PRI	K-380	07	Secretaría	E. "G", 3° P.	66422
Cortés Berumen José Hernán	PAN	E-131	1a.	Secretaría	E. "B", P.B.	59313
Neblina Vega Javier Antonio (LICENCIA)	PAN	K-372	03	Secretaría	Camper 10	51192
Sánchez Carrillo Patricia	PAN	I-292	3a.	Secretaría	E. "D", 2° P.	52264
Ángel Olvera José Hugo	PRD	E-153	5a.	Secretaría	E. "B", 3° P.	56338
Limón García Lia	PVEM	H-259	4a.	Secretaría	Camper 28	67175
Sánchez Orozco Víctor Manuel	MC	F-198	14	Secretaría	E. "F", 3° P.	53262
Juventud						
						PAN
Osuna Carranco Karla Karina	PAN	C-062	2a.	Presidencia	E. "D", 1° P.	57160
Arroyo Bello Erika Lorena	PRI	K-383	04	Secretaría	E. "G", 3° P.	66024
Cardoso Guzmán Rubi Alejandra	PRI	M-492	03	Secretaría	E. "G", 3° P.	67083
Madrigal Méndez Liliana Ivette	PRI	L-457	04	Secretaría	E. "F", 2° P.	67299
Sobreyra Santos María Monserrath	PRI	K-402	04	Secretaría	E. "B", 2° P.	8255
Ojeda Guerrero José Eduardo	PAN	F-161	13	Secretaría	E. "B", P.B.	59313
Palomeque Archila Carlos Alberto	PAN	C-057	3a.	Secretaría	Camper 8	51195
Hurtado Arana Karen	MORENA	F-280	5a.	Secretaría	E. "B", 3° P.	56237
Santiago Rodríguez Guillermo Rafael	MORENA	C-080	3a.	Secretaría	E. "B", 1° P.	56150
Celis Aguirre Juan Manuel	PVEM	F-179	13	Secretaría	Camper 28	59123
Cárdenas Gutiérrez Gustavo Adolfo	MC	I-325	2a.	Secretaría	E. "D", 4° P.	57167
Marina						
						MC
Cárdenas Gutiérrez Gustavo Adolfo	MC	I-325	2a.	Presidencia	E. "D", 4° P.	57167
Barragán Amador Carlos	PRI	L-451	01	Secretaría	E. "B", 4° P.	67079
Guevara Cobos Luis Alejandro (LICENCIA)	PRI	K-385	06	Secretaría	E. "I", P.B.	5086, 66067
Quinto Guillén Carlos Federico	PRI	M-488	3a.	Secretaría	E. "G", 3° P.	58216
De La Fuente Flores Carlos Alberto (LICE)	PAN	A-001	04	Secretaría	E. "G", 2° P.	57140, 58032
Iturbe Rosas Alejandra	PAN	C-055	2a.	Secretaría	E. "B", P.B.	51244
García Bravo María Cristina Teresa	PRD	C-076	16	Secretaría	E. "B", 3° P.	56130
Cancino Barffuson Sergio René	MORENA	C-082	10	Secretaría	E. "B", 1° P.	67143
Cuenca Ayala Sharon María Teresa (LICE)	PVEM	J-347	4a.	Secretaría	Camper 7	67189

JUNTAS DIRECTIVAS EN COMISIONES Y COMITÉ

DIPUTADO	G. P. CURUL DTTO. / CARGO					CIRC.
Medio Ambiente y Recursos Naturales						PVEM
Álvarez Angli Arturo	PVEM	J-349	08	Presidencia	E. "D", 1° P.	51271, 51270
Dávila Beaz Griselda	PRI	K-379	2a.	Secretaría	E. "G", 3° P.	67086
Meléndez Ortega Juan Antonio	PRI	G-211	05	Secretaría	E. "G", 2° P.	4342
Ramírez Mata Patricia Elizabeth	PRI	J-357	10	Secretaría	E. "B", 2° P.	3358
Santiago Escobar Rosalba	PRI	L-449	02	Secretaría	E. "B", 4° P.	1349
García Pérez María	PAN	J-330	02	Secretaría	E. "B", P.B.	51179 /* 296
Gómez Olivier Sergio Emilio	PAN	B-025	15	Secretaría	Camper 9	59159 /* 394
Mandujano Tinajero Rene	PAN	A-003	14	Secretaría	E. "I", 1° P.	59072 /* 138
Rubio Quiroz Juan Fernando	PRD	D-112	4a.	Secretaría	E. "B", 3° P.	56415
Arzaluz Alonso Alma Lucía	PVEM	G-219	2a.	Secretaría	E. "B", 2° P.	66413
Hauffen Torres Angie Dennisse	MC	I-326	5a.	Secretaría	E. "F", 3° P.	56205
Pinto Torres Francisco Javier	NA	B-035	5a.	Secretaría	E. "G", 3° P.	55281
Pesca						PRI
Ibarra Otero Próspero Manuel	PRI	B-038	07	Presidencia	E. "F", P.B.	67258
Arellano Núñez Efraín	PRI	M-491	01	Secretaría	E. "G", 3° P.	67085
Reyes Santiago Ascención	PRI	C-069	03	Secretaría	E. "B", 4° P.	55059
Viveros Córdoba Joaquina	PRI	L-446	3a.	Secretaría	E. "F", 4° P.	51283
Pérez Alvarado Candelario	PRD	D-110	3a.	Secretaría	E. "B", 3° P.	67181
Ramos Ramírez Blandina	MORENA	D-115	4a.	Secretaría	E. "B", 1° P.	67131
Mendoza Amezcuea Virgilio	PVEM	F-180	5a.	Secretaría	Camper 5	52008
Spinoso Carrera Edgar	SP	H-255	07	Secretaría	E. "H", 1° P.	66199
Población						PRI
Mota Hernández Adolfo	PRI	L-444	08	Presidencia	E. "E", 2° P.	66206
Benítez Tiburcio Mariana	PRI	H-266	3a.	Secretaría	E. "F", 1° P.	58184, 58185
Herrera Saynes Mayra	PRI	D-102	07	Secretaría	E. "B", 4° P.	56106
Ramírez Ponce Miguel Ángel	PRI	F-189	18	Secretaría	E. "B", 2° P.	8225
Rentería Medina Flor Estela	PRI	M-467	05	Secretaría	E. "B", 4° P.	56074
Salazar Espinosa Heidi	PRI	M-485	06	Secretaría	E. "G", 2° P.	66375
Herrera Borunda Javier Octavio	PVEM	I-304	3a.	Secretaría	Camper 6	59115
Presupuesto y Cuenta Pública						PRI
Estefan Chidiac Charbel Jorge	PRI	J-354	14	Presidencia	E. "B", 4° P.	56254
Aguilar Yunes Marco Antonio	PRI	P-507	16	Secretaría	E. "A", 2° P.	8268, 53059
Burgos Ochoa Ariel	PRI	C-070	05	Secretaría	E. "G", P.B.	8335, 7103
García Portilla Ricardo David	PRI	J-353	03	Secretaría	E. "C", 1° P.	55178
Hernández Calderón Elizabeth	PRI	E-145	03	Secretaría	E. "I", 2° P.	67260
Muñoz Sánchez Rosalinda	PRI	M-495	01	Secretaría	E. "C", 1° P.	66040
Scherman Leaño María Esther de Jesús	PRI	L-438	4a.	Secretaría	E. "E", P.B.	57206, 66118
Garrido Muñoz Rubén Alejandro (LICENCI)	PAN	G-210	05	Secretaría	Camper 3	51177 /* 366
Gutiérrez Campos Alejandra	PAN	B-030	06	Secretaría	E. "D", 2° P.	57124
Picazo Olmos María Olivia	PAN	F-168	1a.	Secretaría	E. "D", 2° P.	57124
Estefan Garfías José Antonio	PRD	F-190	05	Secretaría	E. "B", 3° P.	56434
López Sánchez Sergio	PRD	G-234	06	Secretaría	E. "B", 3° P.	56405
Octaviano Félix Tomás	PRD	A-017	5a.	Secretaría	E. "B", 3° P.	56353
Soto Medina José	PRD	B-046	06	Secretaría	E. "B", 3° P.	56381
García Navarro Otniel (LICENCIA)	MORENA	D-116	01	Secretaría	E. "B", 4° P.	59169
Salazar Farías Emilio Enrique (LICENCIA)	PVEM	J-346	09	Secretaría	Camper 20	59020
Ralis Cumplido Germán Ernesto	MC	I-324	16	Secretaría	E. "F", 3° P.	53272
Méndez Salas Jesús Rafael	NA	C-063	2a.	Secretaría	E. "G", 3° P.	56039
Cruz Hernández Abel	PES	I-317	5a.	Secretaría	.	.

JUNTAS DIRECTIVAS EN COMISIONES Y COMITÉ

DIPUTADO	G. P. CURUL DTTO. / CARGO						CIRC.
Protección Civil							MC
Pérez Utrera Adán	MC	J-365	4a.	Presidencia	E. "F", 3° P.	55050	
Álvarez Ortiz Héctor Javier	PRI	K-404	5a.	Secretaría	E. "B", 2° P.	66382	
Guzmán Lagunes Noemí Zoila	PRI	M-486	09	Secretaría	E. "G", 2° P.	66049	
Pacheco Olivares Modesta Yolanda	PRI	M-470	16	Secretaría	E. "B", 4° P.	56098	
Rojas Orozco Enrique	PRI	E-136	01	Secretaría	E. "D", 2° P.	55175	
Barrera Marmolejo Héctor	PAN	K-377	24	Secretaría	E. "I", 1° P.	59179	
Cuanalo Santos Gerardo Gabriel	PAN	A-004	03	Secretaría	Camper 2	51215 / [*] 361	
Beltrán Reyes María Luisa	PRD	E-148	5a.	Secretaría	E. "B", 3° P.	56424	
Madrigal Sánchez Araceli	PRD	D-107	05	Secretaría	E. "B", 3° P.	56350	
Martínez Urincho Alberto	MORENA	I-320	01	Secretaría	E. "B", 1° P.	53289	
Álvarez Angli Arturo	PVEM	J-349	08	Secretaría	E. "D", 1° P.	51271, 51270	
Puntos Constitucionales							PRD
Ordoñez Hernández Daniel	PRD	B-043	13	Presidencia	E. "B", 3° P.	56403	
Bañales Arambula Ramón	PRI	L-441	15	Secretaría	E. "C", P.B.	55143	
Guerra Urbiola Braulio Mario	PRI	A-014	2a.	Secretaría	E. "G", 3° P.	67094	
Nogués Barajas Rodolfo	PRI	H-272	01	Secretaría	E. "B", 2° P.	56186	
Rojas Ángeles Ángel	PRI	D-100	2a.	Secretaría	E. "F", 1° P.	66074	
Casillas Gutiérrez J. Apolinar	PAN	B-026	04	Secretaría	Camper 11	51190	
Cortés Berumen José Hernán	PAN	E-131	1a.	Secretaría	E. "B", P.B.	59313	
Nebolina Vega Javier Antonio (LICENCIA)	PAN	K-372	03	Secretaría	Camper 10	51192	
Alanís Pedraza Ángel II	PRD	A-021	09	Secretaría	E. "B", 3° P.	56307	
Ángel Olvera José Hugo	PRD	E-153	5a.	Secretaría	E. "B", 3° P.	56338	
Corona Valdés Lorena	PVEM	G-222	1a.	Secretaría	Camper 26	59064	
Sánchez Orozco Víctor Manuel	MC	F-198	14	Secretaría	E. "F", 3° P.	53262	
Saldívar Paz Mirna Isabel	NA	A-011	2a.	Secretaría	E. "G", 3° P.	58114	
Radio y Televisión							PVEM
Limón García Lia	PVEM	H-259	4a.	Presidencia	Camper 28	67175	
Boone Godoy Ana María	PRI	M-466	02	Secretaría	E. "B", 4° P.	54135	
Gamboa Martínez Alicia Guadalupe	PRI	E-141	04	Secretaría	E. "F", 2° P.	51118	
Serna de León César Alberto	PRI	M-474	07	Secretaría	E. "I", 2° P.	59039	
Velázquez González José Luis	PRI	L-454	01	Secretaría	E. "I", 2° P.	59161	
Agundis Estrada María Verónica	PAN	B-031	02	Secretaría	E. "I", P.B.	51247 / [*] 151	
Cuanalo Santos Gerardo Gabriel	PAN	A-004	03	Secretaría	Camper 2	51215 / [*] 361	
Jiménez Márquez Martha Cristina	PAN	H-250	1a.	Secretaría	E. "I", P.B.	59193	
López Sánchez Sergio	PRD	G-234	06	Secretaría	E. "B", 3° P.	56405	
Caballero Pedraza Virgilio Dante	MORENA	H-283	03	Secretaría	E. "B", 1° P.	67138	
Cervera García Rene	MORENA	E-156	4a.	Secretaría	E. "B", 1° P.	56484	
Canales Suárez Paloma	PVEM	F-177	3a.	Secretaría	Camper 12	66252	
Recursos Hidráulicos							PVEM
Arévalo González José Antonio	PVEM	I-307	2a.	Presidencia	E. "F", 1° P.	59113	
Barragán Amador Carlos	PRI	L-451	01	Secretaría	E. "B", 4° P.	67079	
Murrieta Gutiérrez Abel	PRI	B-039	06	Secretaría	E. "I", P.B.	8248	
Plata Inzunza Evelio	PRI	K-399	03	Secretaría	E. "D", 1° P.	66352	
Silva Ramos Alberto	PRI	L-445	03	Secretaría	E. "I", P.B.	66052	
Castro Terrazas María Elena	PAN	L-418	01	Secretaría	Camper 11	59171 / [*] 385	
Martínez Santos Wenceslao	PAN	B-033	03	Secretaría	E. "I", 1° P.	59288 / [*] 373	
Ferrer Abalos Óscar	PRD	D-109	02	Secretaría	E. "B", 3° P.	56442	
Abdala Dartigues Rodrigo	MORENA	K-416	4a.	Secretaría	E. "B", 1° P.	56480	
Torres Sandoval Melissa	NA	C-066	4a.	Secretaría	E. "G", 3° P.	56038	
Pineda Morin Abdies (LICENCIA)	PES	I-319	2a.	Secretaría	E. "B", 4° P.	56114	

JUNTAS DIRECTIVAS EN COMISIONES Y COMITÉ

DIPUTADO	G. P. CURUL DTTO. / CARGO					
CIRC.						
Reforma Agraria						MORENA
Serrano Lora Jesús	MORENA	J-368	5a.	Presidencia	E. "B", 1° P.	67106
Cabrera Ruiz José Hugo	PRI	A-013	01	Secretaría	E. "G", 3° P.	1476
Chan Magaña Rafael	PRI	K-394	05	Secretaría	E. "G", 3° P.	67073
García Barrón Óscar	PRI	E-144	03	Secretaría	E. "B", 4° P.	66166
Reyes Tellez Silvino	PRI	D-103	01	Secretaría	E. "B", 4° P.	55192
Salazar Espinosa Heidi	PRI	M-485	06	Secretaría	E. "G", 2° P.	66375
Bello Otero Carlos	PAN	B-028	5a.	Secretaría	E. "B", P.B.	59313
Estrada Torres Elisa	PAN	K-374	2a.	Secretaría	E. "B", P.B.	51244
López Roblero Uberly	PVEM	J-345	08	Secretaría	Camper 20	59020
Pérez Utrera Adán	MC	J-365	4a.	Secretaría	E. "F", 3° P.	55050
Régimen, Reglamentos y Prácticas Parlamentarias						PAN
Triana Tena Jorge	PAN	F-169	10	Presidencia	E. "B", P.B.	51250 / [*] 143
Hernández Madrid María Gloria	PRI	H-264	07	Secretaría	E. "A", 3° P.	54079
Sánchez Coronel Cristina (LICENCIA)	PRI	F-182	05	Secretaría	E. "B", 2° P.	66338
Martínez Neri Francisco	PRD	E-151	08	Secretaría	E. "B", 3° P.	1821, 5023
Sesma Suárez Jesús	PVEM	I-306	1a.	Secretaría	E. "I", P.B.	59121, 1498
Relaciones Exteriores						PRI
Giorgana Jiménez Víctor Manuel	PRI	I-312	12	Presidencia	E. "B", 4° P.	1430
Alcántara Rojas María Guadalupe	PRI	I-315	5a.	Secretaría	E. "B", 2° P.	66426
Félix Niebla Gloria Himelda (LICENCIA)	PRI	I-308	01	Secretaría	E. "B", 2° P.	52282
Leyva García Leydi Fabiola	PRI	H-271	35	Secretaría	E. "B", 2° P.	8287
Ruiz Chávez Sara Latife	PRI	J-352	3a.	Secretaría	E. "C", P.B.	5070, 66170
Carrillo Fregoso Christian Alejandro	PAN	F-166	04	Secretaría	E. "I", P.B.	59146 / [*] 399
Cuevas Corona Oscar	PAN	F-162	15	Secretaría	Camper 11	59171
Jiménez Márquez Martha Cristina	PAN	H-250	1a.	Secretaría	E. "I", P.B.	59193
Basave Benítez Agustín Francisco de Asís	PRD	E-152	2a.	Secretaría	E. "B", 3° P.	56304
Camacho Díaz José Carlos	PRD	B-042	06	Secretaría	E. "B", 3° P.	56319
Santis Espinoza Ángel	PVEM	I-302	11	Secretaría	Camper 26	59112
Corichi García Claudia Sofía	MC	H-282	2a.	Secretaría	E. "F", 3° P.	67208
Salud						PAN
Iñiguez Mejía Elías Octavio	PAN	J-333	03	Presidencia	E. "B", P.B.	51179 / [*] 296
Bojórquez Castillo Martha Juísa	PRI	B-041	1a.	Secretaría	E. "I", P.B.	66246
García Ayala Marco Antonio	PRI	K-462	1a.	Secretaría	E. "D", 1° P.	55075, 55042
López Galicia Olivia	PRI	L-427	06	Secretaría	E. "B", 4° P.	56317
Noble Monterrubio Pedro Luis	PRI	E-138	03	Secretaría	E. "A", 3° P.	54074
Toledo Hernández Agustina	PRI	E-134	04	Secretaría	E. "D", 4° P.	5020
De Anda Mata Juan Luis	PAN	F-165	04	Secretaría	E. "B", P.B.	59263
Lizárraga Figueroa Teresa de Jesús	PAN	B-027	1a.	Secretaría	E. "B", P.B.	59197 / [*] 125
Cruz Molina Eva Florinda	PRD	G-233	09	Secretaría	E. "B", P.B.	66304
Madrigal Sánchez Araceli	PRD	D-107	05	Secretaría	E. "B", 3° P.	56350
Trejo Flores Mariana	MORENA	F-200	2a.	Secretaría	E. "B", 1° P.	67144
Álvarez Piñones Rosa Alicia	PVEM	G-216	05	Secretaría	Camper 14	59061
Ramírez Nachis Rosa Alba	MC	J-367	13	Secretaría	E. "F", 3° P.	58083
Garzón Canchola Refugio Trinidad	PES	M-500	1a.	Secretaría	E. "B", 4° P.	56471
Seguridad Pública						PAN
Rendón García Cesar Augusto	PAN	I-288	2a.	Presidencia	E. "B", P.B.	59323
Escobedo Villegas Francisco	PRI	L-455	02	Secretaría	E. "B", 2° P.	3357
Madrigal Méndez Liliana Ivette	PRI	L-457	04	Secretaría	E. "F", 2° P.	67299
Moguel Manzur Zacil Leonor	PRI	K-390	3a.	Secretaría	E. "G", 3° P.	67081
Murrieta Gutiérrez Abel	PRI	B-039	06	Secretaría	E. "I", P.B.	8248
Hernández Morales Oscar Daniel	PAN	D-092	15	Secretaría	E. "I", 1° P.	59274 / [*] 108
López Córdova José Everardo (LICENCIA)	PAN	D-083	01	Secretaría	E. "B", P.B.	59263
García Bravo María Cristina Teresa	PRD	C-076	16	Secretaría	E. "B", 3° P.	56130
Villafuerte García Eduardo	PRD	E-147	20	Secretaría	E. "B", 3° P.	56154
Tamez Guajardo Macedonio Salomón	MC	I-327	10	Secretaría	E. "F", 3° P.	1886, 56207
Ferreiro Velazco José Alfredo	PES	J-360	1a.	Secretaría	E. "B", 4° P.	56099

JUNTAS DIRECTIVAS EN COMISIONES Y COMITÉ

DIPUTADO	G. P. CURUL DTTO. / CARGO			CIRC.		
Seguridad Social						MORENA
Damián González Araceli	MORENA	G-241	20	Presidencia	E. "B", 1° P.	56134
Bedolla López Pablo	PRI	H-265	11	Secretaría	E. "B", 2° P.	66381
Beltrán Salas Claudia	PRI	L-424	07	Secretaría	E. "B", 4° P.	56124
Mólgora Glover Arlet	PRI	F-175	02	Secretaría	E. "B", 2° P.	1811
Oyervides Valdez María Guadalupe	PRI	M-465	03	Secretaría	E. "B", 4° P.	56067
Vallejo Barragán Manuel	PRI	L-439	4a.	Secretaría	E. "C", 2° P.	51038
López Córdova José Everardo (LICENCIA)	PAN	D-083	01	Secretaría	E. "B", P.B.	59263
Talavera Hernández María Eloísa	PAN	C-060	1a.	Secretaría	E. "B", P.B.	59313
Arroyo Juárez José María	PRD	C-075	02	Secretaría	E. "B", 3° P.	56392
Miranda Miranda Hilda	PRD	D-114	5a.	Secretaría	E. "B", 3° P.	56365
Meza Guzmán Lucía Virginia	MORENA	H-275	03	Secretaría	E. "B", 1° P.	67106
Márquez Alvarado Cesáreo Jorge	PVEM	F-181	04	Secretaría	E. "A", 3° P.	54076
Toledo Ibarra Marbella	MC	H-277	4a.	Secretaría	E. "F", 3° P.	53280
Trabajo y Previsión Social						PRI
Salazar Muciño Pedro Alberto	PRI	F-185	5a.	Presidencia	E. "B", 2° P.	66387
Bañales Arambula Ramón	PRI	L-441	15	Secretaría	E. "C", P.B.	55143
Bojórquez Castillo Martha Julisa	PRI	B-041	1a.	Secretaría	E. "I", P.B.	66246
Córdova Hernández José Del Pilar	PRI	L-458	06	Secretaría	E. "F", 2° P.	67299
Mondragón Orozco María Angélica	PRI	G-229	5a.	Secretaría	E. "B", 2° P.	3343
Soto Enríquez Leobardo	PRI	M-471	02	Secretaría	E. "B", 4° P.	56102
Yerena Zambrano Rafael	PRI	L-442	1a.	Secretaría	E. "C", P.B.	55116
Cambranis Torres Enrique	PAN	C-059	3a.	Secretaría	E. "B", P.B.	59339 /* 359
Roldán Pérez Jorge	PAN	D-090	4a.	Secretaría	Camper 3	51202
Saldaña Morán Julio	PRD	C-071	3a.	Secretaría	E. "B", 3° P.	56357
Sedas Castro Miguel Ángel	PVEM	H-256	13	Secretaría	E. "C", 3° P.	59132
Torres Sandoval Melissa	NA	C-066	4a.	Secretaría	E. "G", 3° P.	56038
Transparencia y Anticorrupción						MORENA
Valencia Guzmán Jesús Salvador	MORENA	L-421	4a.	Presidencia	E. "B", 1° P.	57145
Barrientos Cano Laura Mitzi	PRI	J-355	26	Secretaría	E. "B", 2° P.	56165
Cavazos Cavazos Juana Aurora	PRI	K-376	03	Secretaría	E. "I", 2° P.	59018
Gaeta Esparza Hugo Daniel	PRI	L-440	01	Secretaría	E. "C", P.B.	55107
Noble Monterrubio Pedro Luis	PRI	E-138	03	Secretaría	E. "A", 3° P.	54074
Alfaro García Lorena del Carmen	PAN	G-209	2a.	Secretaría	E. "I", 1° P.	51237 /* 377
Romero Castillo María Guadalupe Cecilia	PAN	D-095	4a.	Secretaría	E. "B", P.B.	59313
Basave Benítez Agustín Francisco de Asís	PRD	E-152	2a.	Secretaría	E. "B", 3° P.	56304
Villalpando Barrios Georgina Paola	PVEM	H-261	10	Secretaría	Camper 6	59092
Ochoa Avalos María Candelaria	MC	H-281	09	Secretaría	E. "F", 3° P.	52274
Transportes						PAN
Rodríguez Dávila Alfredo Javier	PAN	J-332	2a.	Presidencia	E. "F", 1° P.	51140 /* 386
Orozco Sánchez Aldana José Luis	PRI	M-479	19	Secretaría	E. "C", P.B.	55130
Rodríguez Garza Jesús Gilberto	PRI	L-477	08	Secretaría	E. "A", Bas.	7103
Rojas Luna Rosa Isela	PRI	L-428	06	Secretaría	E. "B", 4° P.	56110
Ruiz Ledesma Mariana Vanessa	PRI	L-456	08	Secretaría	E. "F", 1° P.	66104, 57146
Zepahua García Lillian	PRI	M-490	18	Secretaría	E. "F", 2° P.	1726
López Martín Jorge	PAN	E-133	03	Secretaría	E. "B", P.B.	59313
Tello López Jorge	PRD	F-191	3a.	Secretaría	E. "B", 3° P.	56484
Villa González Concepción	MORENA	E-157	5a.	Secretaría	E. "B", 1° P.	66106
Celis Aguirre Juan Manuel	PVEM	F-179	13	Secretaría	Camper 28	59123
Cárdenas Gutiérrez Gustavo Adolfo	MC	I-325	2a.	Secretaría	E. "D", 4° P.	57167
García Soberanes Cynthia Gissel	PES	G-236	1a.	Secretaría	E. "B", 4° P.	56418

JUNTAS DIRECTIVAS EN COMISIONES Y COMITÉ

DIPUTADO	G. P. CURUL DTTO. / CARGO						CIRC.
Turismo							
PAN							
Culin Jaime Gretel	PAN	H-245	5a.	Presidencia	E. "G", 2° P.	58101	
Bojórquez Castillo Martha Julisa	PRI	B-041	1a.	Secretaría	E. "I", P.B.	66246	
Moguel Manzur Zacil Leonor	PRI	K-390	3a.	Secretaría	E. "G", 3° P.	67081	
Villa Ramírez Timoteo	PRI	K-382	01	Secretaría	E. "G", 3° P.	67075	
Salim Alle Miguel Ángel (LICENCIA)	PAN	D-084	2a.	Secretaría	E. "B", P.B.	51244	
Toledo Soto Nicolás	PAN	H-247	02	Secretaría	E. "B", P.B.	51175	
López López Irma Rebeca	PRD	F-194	4a.	Secretaría	E. "B", 3° P.	3450	
Tello López Jorge	PRD	F-191	3a.	Secretaría	E. "B", 3° P.	56484	
Guzmán Jacobo Roberto	MORENA	F-201	4a.	Secretaría	E. "B", 1° P.	56311	
Galindo Rosas Jose De Jesus	PVEM	J-346	08	Secretaría	Camper 5	52008	
Plascencia Pacheco Laura Nereida	MC	J-480	07	Secretaría	E. "C", P.B.	55138	
Garzón Canchola Refugio Trinidad	PES	M-500	1a.	Secretaría	E. "B", 4° P.	56471	
Zazueta Osuna María del Rocío	SP	K-405	05	Secretaría	E. "E", 4° P.	54250	
Vigilancia de la Auditoría Superior de la Federación							
PRD							
Maldonado Venegas Luis	PRD	C-078	4a.	Presidencia	E. "F", 2° P.	58163, 58037	
Almanza Monroy Fidel	PRI	J-356	03	Secretaría	E. "B", 2° P.	66368	
Balcázar Narro Rafael Arturo	PRI	H-269	19	Secretaría	E. "B", 2° P.	56189	
Rojas Orozco Enrique	PRI	E-136	01	Secretaría	E. "D", 2° P.	55175	
Tiscareño Agoitia Ruth Noemí	PRI	G-223	01	Secretaría	E. "I", 2° P.	66331	
Castañón Herrera Eukid	PAN	K-378	4a.	Secretaría	E. "B", P.B.	51175	
Rojas Silva Jaime Mauricio	PAN	E-126	21	Secretaría	Camper 10	59255 / [*] 144	
Barrientos Pantoja Alicia	MORENA	E-160	12	Secretaría	E. "E", 4° P.	56209	
Contreras Julián Maricela	MORENA	H-273	4a.	Secretaría	E. "B", 1° P.	56407	
Salazar Farías Emilio Enrique (LICENCIA)	PVEM	J-346	09	Secretaría	Camper 20	59020	
Corichi García Claudia Sofía	MC	H-282	2a.	Secretaría	E. "F", 3° P.	67208	
Pinto Torres Francisco Javier	NA	B-035	5a.	Secretaría	E. "G", 3° P.	55281	
Vivienda							
PRI							
Viggiano Austria Alma Carolina	PRI	I-310	01	Presidencia	E. "A", 3° P.	54073	
Rodríguez Garza Jesús Gilberto	PRI	L-477	08	Secretaría	E. "A", Bas.	7103	
Sáenz Soto José Luis	PRI	M-489	14	Secretaría	E. "E", P.B.	66226, 66225	
Salazar Muciño Pedro Alberto	PRI	F-185	5a.	Secretaría	E. "B", 2° P.	66387	
Uriarte Zazueta Fernando	PRI	G-213	01	Secretaría	E. "G", 2° P.	4348	
Herrera Deras Alfredo Miguel	PAN	J-335	1a.	Secretaría	E. "I", 1° P.	59179 / [*] 332	
León Aguirre Allan Michel	PAN	H-244	03	Secretaría	E. "D", 2° P.	58041	
Arroyo Juárez José María	PRD	C-075	02	Secretaría	E. "B", 3° P.	56392	
Octaviano Félix Tomás	PRD	A-017	5a.	Secretaría	E. "B", 3° P.	56353	
Soto Medina José	PRD	B-046	06	Secretaría	E. "B", 3° P.	56381	
Torres Rivas Francisco Alberto	PVEM	F-178	04	Secretaría	E. "B", 4° P.	59093	
Pineda Morin Abdies (LICENCIA)	PES	I-319	2a.	Secretaría	E. "B", 4° P.	56114	

*Para la actualización de este documento,
favor de comunicarse a la Dirección
General de Apoyo Parlamentario*

*Edif. "E", 2do. Nivel
Ext. 1813*

*H. Cámara de Diputados
Av. Congreso de la Unión, Núm. 66
Col. El Parque, C.P. 15969
Tel: 50 36 00 00
Página Web: www.diputados.gob.mx/*



**LXIII Legislatura
2015-2018**

www.diputados.gob.mx

www.camaradediputados.gob.mx