



CÁMARA DE DIPUTADOS
LXIII LEGISLATURA

CÁMARA DE DIPUTADOS

LXIII LEGISLATURA



Álbum de Integración de Comisiones 2015 - 2018

Tercer año de ejercicio constitucional

09 de Agosto 2018

*Secretaría General
Secretaría de Servicios Parlamentarios
Dirección General de Apoyo Parlamentario*

H. Cámara de Diputados



LXIII Legislatura

*Secretaría General
Secretaría de Servicios Parlamentarios
Dirección General de Apoyo Parlamentario*

Presidencia

Dip. Edgar Romo García



Nuevo León
12



Vicepresidencia

Dip. Martha Sofía Tamayo Morales



Sinaloa
1a.



Dip. Edmundo Javier Bolaños Aguilar



Morelos
01



Dip. Arturo Santana Alfaro



Ciudad de México
18



Dip. María Ávila Serna



Chihuahua
03

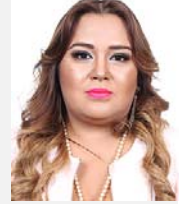

Secretaría

Dip. Sofía Del Sagrario De León Maza



Veracruz
01



Dip. Mariana Arámbula Meléndez



Jalisco
1a.



Dip. Isaura Ivanova Pool Pech



Quintana Roo
3a.



Dip. Andrés Fernández del Valle Laisequilla



Yucatán
3a.



Dip. Ernestina Godoy Ramos



Ciudad de México
04



Dip. Verónica Bermúdez Torres



Jalisco
08



Dip. María Eugenia Ocampo Bedolla



Morelos
4a.



Dip. Ana Guadalupe Perea Santos



Hidalgo
5a.



Junta de Coordinación Política

H. CAMARA DE DIPUTADOS

LXIII LEGISLATURA

Presidente

Dip. Marko Antonio Cortés Mendoza



Michoacán
5a.



Coordinadores

Dip. Carlos Iriarte Mercado



México
5a.



Dip. José de Jesús Zambrano Grijalva



Ciudad de México
4a.



*Vicecoordinador en
funciones de Coordinador*

Dip. Jesús Sesma Suárez



Jalisco
1a.



Dip. Virgilio Dante Caballero Pedraza



Ciudad de México
03



Vicecoordinador

*Dip. Macedonio Salomón Tamez
Guajardo*



Jalisco
10



Dip. Luis Alfredo Valles Mendoza



Durango
1a.



Dip. José Alfredo Ferreiro Velazco



Baja California
1a.



Presidente

Dip. Edgar Romo García



Nuevo León
12



Coordinadores

Dip. Carlos Iriarte Mercado



México
5a.



Dip. Marko Antonio Cortés Mendoza



Michoacán
5a.



Dip. José de Jesús Zambrano Grijalva



Ciudad de México
4a.



*Vicecoordinador en
funciones de Coordinador*

Dip. Jesús Sesma Suárez



Jalisco
1a.



Dip. Virgilio Dante Caballero Pedraza



Ciudad de México
03



Vicecoordinador

*Dip. Macedonio Salomón Tamez
Guajardo*



Jalisco
10



Dip. Luis Alfredo Valles Mendoza



Durango
1a.



Dip. José Alfredo Ferreiro Velazco



Baja California
1a.



CONTENIDO

Datos Estadísticos

Relación de Comisiones

Comisiones Ordinarias

Comisiones Especiales

Comisiones de Investigación

Comisiones Bicamarales

Comités

*Datos
Estadísticos*

COMPOSICIÓN POR TIPO DE ELECCIÓN Y GRUPO PARLAMENTARIO



ESTADÍSTICO DE COMPOSICIÓN POLÍTICA DE LA LXIII LEGISLATURA

GRUPO PARLAMENTARIO	MAYORIA RELATIVA	%	1ª	2ª	3ª	4ª	5ª	RP	%	TOTAL	%
PRI	155	51.7	10	10	10	6	11	47	23.5	202	40.4
PAN	55	18.3	13	14	8	8	9	52	26.0	107	21.4
PRD	27	9.0	2	3	6	7	6	24	12.0	51	10.2
MORENA	24	8.0	3	2	5	10	6	26	13.0	50	10.0
PVEM	21	7.0	2	4	6	3	2	17	8.5	38	7.6
MC	11	3.7	4	2	1	2	1	10	5.0	21	4.2
NA	2	0.7	2	2	2	3	2	11	5.5	13	2.6
PES	1	0.3	4	1	1	1	3	10	5.0	11	2.2
SIN PARTIDO	3	1.0	0	2	0	0	1	3	1.5	6	1.2
INDEPENDIENTE	1	0.3	0	0	0	0	0	0	0.0	1	0.2
TOTAL	300	100.0	40	40	39	40	41	200	100.0	500	100.0

5 CIRCUNSCRIPCIONES PLURINOMINALES (200 DIPUTADOS)

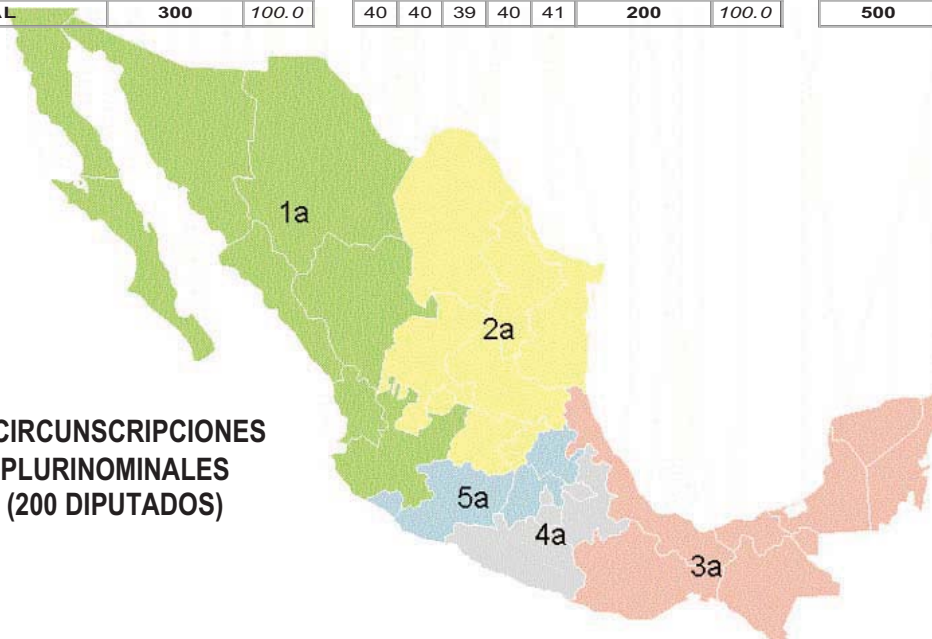

INTEGRACIÓN DE COMISIONES Y COMITÉS POR GRUPO PARLAMENTARIO

LXIII LEGISLATURA



GRUPO PARLAMENTARIO	ORDINARIA	%	ESPECIAL	%	BICAMARAL	INVESTIGACIÓN	COMITÉ	%	TOTAL	%
PRI	23	41.1	19	0.0	0	0	5	55.6	47	40.5
PAN	12	21.4	9	0.0	1	0	3	33.3	25	21.6
PRD	6	10.7	4	0.0	1	0	1	11.1	12	10.3
MORENA	5	8.9	4	0.0	0	1	0	0.0	10	8.6
PVEM	5	8.9	4	0.0	1	0	0	0.0	10	8.6
MC	3	5.4	2	0.0	0	0	0	0.0	5	4.3
NA	1	1.8	1	0.0	0	0	0	0.0	2	1.7
PES	1	1.8	2	0.0	0	0	0	0.0	3	2.6
INDEPENDIENTE	0	0.0	0	0.0	0	0	0	0.0	0	0.0
*	0	0.0	0	0.0	2	0	0	0.0	2	1.7
TOTAL	56	100.00	45	0.00	5	1	9	100.00	116	100.0

* Presidida por senadores o no designada

INTEGRACIÓN POR GÉNERO Y GRUPO PARLAMENTARIO

GRUPO PARLAMENTARIO	HOMBRES	%	MUJERES	%	TOTAL	%
PRI	115	56.9	87	43.1	202	100.0
PAN	61	57.0	46	43.0	107	100.0
PRD	33	64.7	18	35.3	51	100.0
MORENA	26	52.0	24	48.0	50	100.0
PVEM	22	57.9	16	42.1	38	100.0
MC	11	52.4	10	47.6	21	100.0
NA	6	46.2	7	53.8	13	100.0
PES	6	54.5	5	45.5	11	100.0
SIN PARTIDO	6	100.0	0	0.0	6	100.0
INDEPENDIENTE	0	0.0	1	100.0	1	100.0
TOTAL	286	57.2	214	42.8	500	100.0

286

+

214

=

500



57.4 %

+

42.6 %

=

100%

Relación de Comisiones

RELACION DE COMISIONES

H. CAMARA DE DIPUTADOS

LXIII LEGISLATURA

COMISION / COMITE

PRESIDENCIA

GPO. PARL.

ORDINARIA

1 Agricultura y Sistemas de Riego	Escobar Manjarrez Germán	PRI
2 Agua Potable y Saneamiento	Pichardo Lechuga José Ignacio	PRI
3 Asuntos Frontera Norte	Ojeda Anguiano Jerónimo Alejandro	MORENA
4 Asuntos Frontera Sur-Sureste	Guevara Jiménez Yaret Adriana	PVEM
5 Asuntos Indígenas	Coheto Martínez Vitalico Cándido	PRI
6 Asuntos Migratorios	López Ruiz Nancy	PES
7 Atención a Grupos Vulnerables	Mesta Soule Luis Fernando	PAN
8 Cambio Climático	García Pérez María	PAN
9 Ciencia y Tecnología	Gutiérrez García Carlos	NA
10 Ciudad de México	Soto González Cecilia Guadalupe	PRD
11 Competitividad	Peralta Grappin Héctor	PRD
12 Comunicaciones	Aguirre Romero Andrés	PRI
13 Cultura y Cinematografía	Agundis Estrada María Verónica	PAN
14 Defensa Nacional	Méndez Bazán Virgilio Daniel	PRI
15 Deporte	Juraidini Villaseñor Alejandro	PRI
16 Derechos de la Niñez	García Bravo María Cristina Teresa	PRD
17 Derechos Humanos	Luna Canales Armando	PRI
18 Desarrollo Metropolitano	Ralis Cumplido Germán Ernesto	MC
19 Desarrollo Municipal	Salazar Farías Emilio Enrique	PVEM
20 Desarrollo Rural	González Ceceña Exaltación	PAN
21 Desarrollo Social	Silva Tejeda Víctor Manuel	PRI
22 Desarrollo Urbano y Ordenamiento Territorial	Bedolla López Pablo	PRI
23 Economía	Dávila Flores Jorge Enrique	PRI
24 Educación Pública y Servicios Educativos	Aragón Castillo Hortensia	PRD
25 Energía	Escobedo Villegas Francisco	PRI
26 Fomento Cooperativo y Economía Social	Hernández Colín Norma Xochitl	MORENA
27 Fortalecimiento al Federalismo	Piña Kurczyn Juan Pablo	PAN
28 Ganadería	Cházaro Montalvo Oswaldo Guillermo	PRI
29 Gobernación	Guillén Vicente Mercedes Del Carmen	PRI
30 Hacienda y Crédito Público	Barraza López José Teodoro	PAN
31 Igualdad de Género	Guzmán Vázquez Laura Valeria	PRI
32 Infraestructura	Vacante (Licencia del Propietario PRI)	PRI
33 Jurisdiccional	Tiscareño Agoitia Ruth Noemí	PRI
34 Justicia	Ibarra Hinojosa Álvaro	PRI
35 Juventud	Osuna Carranco Karla Karina	PAN
36 Marina	Cárdenas Gutiérrez Gustavo Adolfo	MC
37 Medio Ambiente y Recursos Naturales	Álvarez Angli Arturo	PVEM
38 Pesca	Ibarra Otero Próspero Manuel	PRI
39 Población	Mota Hernández Adolfo	PRI
40 Presupuesto y Cuenta Pública	Estefan Chidiac Charbel Jorge	PRI
41 Protección Civil	Pérez Utrera Adán	MC
42 Puntos Constitucionales	Ordoñez Hernández Daniel	PRD
43 Radio y Televisión	Limón García Lia	PVEM
44 Recursos Hidráulicos	Arévalo González José Antonio	PVEM
45 Reforma Agraria	Serrano Lora Jesús	MORENA
46 Régimen, Reglamentos y Prácticas Parlamentarias	Triana Tena Jorge	PAN
47 Relaciones Exteriores	Giorgana Jiménez Víctor Manuel	PRI
48 Salud	Iñiguez Mejía Elías Octavio	PAN
49 Seguridad Pública	Rendón García Cesar Augusto	PAN
50 Seguridad Social	Damián González Araceli	MORENA
51 Trabajo y Previsión Social	Salazar Muciño Pedro Alberto	PRI
52 Transparencia y Anticorrupción	Valencia Guzmán Jesús Salvador	MORENA
53 Transportes	Rodríguez Dávila Alfredo Javier	PAN
54 Turismo	Culín Jaime Gretel	PAN
55 Vigilancia de la Auditoría Superior de la Federación	Maldonado Venegas Luis	PRD
56 Vivienda	Viggiano Austria Alma Carolina	PRI

RELACION DE COMISIONES

H. CAMARA DE DIPUTADOS

LXIII LEGISLATURA

COMISION / COMITE

PRESIDENCIA

GPO. PARL.

ESPECIAL

1	Contra la trata de personas	Fernández Márquez Julieta	PRI
2	De alerta de género	Vacante (Sale de funciones - PRD)	PRD
3	De alimentación	Vacante (Licencia del Propietario MORENA)	MORENA
4	De apoyo a comerciantes en pequeño y microempresas para fomentar la economía familiar	Casillas Gutiérrez J. Apolinar	PAN
5	De citricultura	Vacante (Licencia del Propietario PVEM)	PVEM
6	De delitos cometidos por razones de género	Contreras Julián Maricela	MORENA
7	De energías renovables	Corral Estrada Herminio	PAN
8	De ex braceros	Vacante (Licencia del Propietario PRD)	PRD
9	De la Cuenca de Burgos	Saracho Navarro Francisco	PRI
10	De la Cuenca Lerma Santiago Chapala	Covarrubias Anaya Martha Lorena	PRI
11	De la industria automotriz	León Aguirre Allan Michel	PAN
12	De la industria del cacao	Guirao Aguilar Leonardo Rafael	PVEM
13	De la industria manufacturera y maquiladora	Guzmán Vázquez Laura Valeria	PRI
14	De la industria vinícola y berries		
15	De las tecnologías de información y comunicación	González Torres Sofía	PVEM
16	De minería	Guerrero Esquivel Araceli	PRI
17	De Movilidad	Guerra Mota Moisés	MC
18	De participación ciudadana	Canales Najjar Tristán Manuel	PRI
19	De prevención y erradicación de la pornografía y abuso sexual infantil	Martínez Guzmán Norma Edith	PES
20	De proyectos productivos en zonas marginadas	Bedolla López Pablo	PRI
21	De puertos y marina mercante	Rosales Reyes Salomón Fernando	PRI
22	De salud mental y drogas	García Pérez María	PAN
23	De seguimiento a la construcción del nuevo aeropuerto de la Ciudad de México	Hernández Soriano Rafael	PRD
24	De seguimiento a las agresiones a periodistas y medios de comunicación	Velázquez Valdez Brenda	PAN
25	De seguimiento a los programas sustentables para mujeres	López Ruiz Nancy	PES
26	De seguimiento al programa especial concurrente anexo 11.1	Vacante (Licencia del Propietario PRD)	PRD
27	De vigilancia del gasto y deuda pública de estados y municipios	Vacante (Licencia del Propietario PRI)	PRI
28	Del café	Nazar Morales Julián	PRI
29	Encargada de estudiar, analizar, evaluar y supervisar el funcionamiento de aduanas, puertos y aeropuertos nacionales	Sánchez Juárez Claudia	PAN
30	Para combatir el uso de recursos ilícitos en los procesos electorales	Romero Tenorio Juan	MORENA
31	Para dar seguimiento a los procesos y resultados de las compras del gobierno federal	Corichi García Claudia Sofia	MC
32	Para el desarrollo económico y social de la frontera norte	González Salum Miguel Ángel	PRI
33	Para el desarrollo sustentable	Pinto Torres Francisco Javier	NA
34	Para el fomento de los programas sociales para los adultos mayores	Arroyo Bello Erika Lorena	PRI
35	Para el impulso y promoción de los pueblos mágicos	Vacante (Sale de funciones - PRI)	PRI
36	Para el patrimonio cultural de México	Muñoz Sánchez Rosalinda	PRI
37	Para el seguimiento a los órganos reguladores del sector energético	Márquez Zapata Nelly del Carmen	PAN
38	Para impulsar a estudiantes de altas capacidades intelectuales	Cavazos Cavazos Juana Aurora	PRI
39	Para impulsar la industrialización y la tecnificación de la agricultura	Barragán Amador Carlos	PRI
40	Para la prevención, conservación y, en su caso, restauración del medio ambiente en las entidades federativas donde se ubican las instalaciones de PEMEX	Pinete Vargas María del Carmen	PRI
41	Para revisar y analizar la legislación y política en materia de atención a la niñez y la adolescencia con autismo y otros trastornos generalizados del desarrollo	Aceves Pastrana Patricia Elena	MORENA

RELACION DE COMISIONES

H. CAMARA DE DIPUTADOS

LXIII LEGISLATURA

<i>COMISION / COMITE</i>	<i>PRESIDENCIA</i>	<i>GPO. PARL.</i>
42 Seguimiento a las acciones del Estado Mexicano... atención a víctimas, así como el seguimiento de las recomendaciones emitidas por la CIDH sobre los hechos ocurridos en Iguala, Gro. A alumnos de la escuela normal de Ayotzinapa "Raúl Isidro Burgos"	Vacante (Licencia del Propietario PVEM)	PVEM
43 Seguimiento a los acuerdos del informe presentado por la Comisión Permanente, respecto a los hechos ocurridos en el municipio de Asunción Nochixtlán, Oaxaca, el pasado 19 de junio de 2016	Vacante (Licencia del Propietario PRD)	PRD
44 Seguimiento a los Trabajos de Reconstrucción tras los Sismos que han Afectado a Diversas Entidades de la República Mexicana	Guzmán Lagunes Noemí Zoila	PRI
45 Sobre la no discriminación	Bolio Pinelo Kathia María	PAN
46 Zonas económicas especiales	Benítez Tiburcio Mariana	PRI

BICAMARAL

1 Bicamaral de Seguridad Nacional	Guzmán Aviles María del Rosario	PAN
2 Bicamaral del Canal de Televisión del Congreso de la Unión	Casillas Romero Jesús	PRI
3 Bicamaral del Sistema de Bibliotecas	Martínez Elizondo Sylvia Leticia	PAN
4 Bicamaral en Materia de Disciplina Financiera de las Entidades Federativas y de los Municipios, por lo que respecta a los Diputados	Hernández Ramos Minerva	PAN
5 Diálogo y la Conciliación para el estado de Chiapas	Gordillo Sánchez Jorge De Jesús	PVEM

INVESTIGACIÓN

1 Funcionamiento de los Organismos Descentralizados y Empresas de Participación Estatal Mayoritaria, con Operaciones y Contratos de Infraestructura y Servicios de Particulares	Vacante (Licencia del Propietario MORENA)	MORENA
---	---	--------

COMITÉ

1 Administración	Vargas Bárcena Marisol	PAN
2 Centro de Estudios de Derecho e Investigaciones Parlamentarias	Cavazos Balderas Juan Manuel	PRI
3 Centro de Estudios de las Finanzas Públicas	Scherman Leaño María Esther de Jesús	PRI
4 Centro de Estudios para el Adelanto de las Mujeres y la Equidad de Género	Vacante (Licencia del Propietario PAN)	PAN
5 Centro de Estudios para el Desarrollo Rural Sustentable y la Soberanía Alimentaria	Cabrera Ruiz José Hugo	PRI
6 Centro de Estudios Sociales y de Opinión Pública	Cuanalo Santos Gerardo Gabriel	PAN
7 Decanos	Scherman Leaño María Esther de Jesús	PRI
8 Ética	Tamayo Morales Martha Sofía	PRI
9 Información, Gestoría y Quejas	Soto Espino Armando	PRD

CONSEJO

1 Consejo Editorial	Alemán Olvera Emma Margarita	PAN
---------------------	------------------------------	-----

PRESIDENTES DE COMISIONES Y COMITÉS

H. CAMARA DE DIPUTADOS

LXIII LEGISLATURA

Ordinaria

1 Agricultura y Sistemas de Riego



Escobar Manjarrez Germán PRI
 Mayoría Relativa 06

2 Agua Potable y Saneamiento



Pichardo Lechuga José Ignacio PRI
 Mayoría Relativa 23

3 Asuntos Frontera Norte



Ojeda Anguiano Jerónimo Alejandro MORENA
 Mayoría Relativa 19

4 Asuntos Frontera Sur-Sureste



Guevara Jiménez Yaret Adriana PVEM
 Representación Proporcional 3a.

5 Asuntos Indígenas



Coheto Martínez Vitalico Cándido PRI
 Mayoría Relativa 04

6 Asuntos Migratorios



López Ruiz Nancy PES
 Mayoría Relativa 06

7 Atención a Grupos Vulnerables



Mesta Soule Luis Fernando PAN
 Representación Proporcional 1a.

8 Cambio Climático



García Pérez María PAN
 Mayoría Relativa 02

9 Ciencia y Tecnología



Gutiérrez García Carlos NA
 Representación Proporcional 3a.

10 Ciudad de México



Soto González Cecilia Guadalupe PRD
 Representación Proporcional 4a.

11 Competitividad



Peralta Grappin Héctor PRD
 Mayoría Relativa 03

12 Comunicaciones



Aguirre Romero Andrés PRI
 Mayoría Relativa 39

13 Cultura y Cinematografía



Agundis Estrada María Verónica PAN
 Mayoría Relativa 02

14 Defensa Nacional



Méndez Bazán Virgilio Daniel PRI
 Representación Proporcional 3a.

15 Deporte



Juraidini Villaseñor Alejandro PRI
 Mayoría Relativa 24

16 Derechos de la Niñez



García Bravo María Cristina Teresa PRD
 Mayoría Relativa 16

17 Derechos Humanos



Luna Canales Armando PRI
 Mayoría Relativa 04

PRESIDENTES DE COMISIONES Y COMITÉS

H. CAMARA DE DIPUTADOS

LXIII LEGISLATURA

18 Desarrollo Metropolitano



Ralis Cumplido Germán Ernestc MC
Mayoría Relativa 16

27 Fortalecimiento al Federalismo



Piña Kurczyn Juan Pablo PAN
Mayoría Relativa 03

19 Desarrollo Municipal



Salazar Farías Emilio Enrique PVEM
Mayoría Relativa 09

28 Ganadería



Cházaro Montalvo Oswaldo PRI
Guillermo
Representación Proporcional 3a.

20 Desarrollo Rural



González Ceceña Exaltación PAN
Mayoría Relativa 01

29 Gobernación



Guillén Vicente Mercedes Del Carmen PRI
Mayoría Relativa 08

21 Desarrollo Social



Silva Tejeda Víctor Manuel PRI
Representación Proporcional 5a.

30 Hacienda y Crédito Público



Barraza López José Teodoro PAN
Representación Proporcional 1a.

22 Desarrollo Urbano y Ordenamiento Territorial



Bedolla López Pablo PRI
Mayoría Relativa 11

31 Igualdad de Género



Guzmán Vázquez Laura Valeria PRI
Mayoría Relativa 04

23 Economía



Dávila Flores Jorge Enrique PRI
Representación Proporcional 2a.

32 Infraestructura

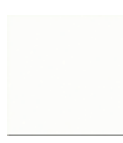

Vacante (Licencia del Propietario PRI) PRI
Mayoría Relativa 00

24 Educación Pública y Servicios Educativos



Aragón Castillo Hortensia PRD
Representación Proporcional 1a.

33 Jurisdiccional



Tiscareño Agoitia Ruth Noemí PRI
Mayoría Relativa 01

25 Energía



Escobedo Villegas Francisco PRI
Mayoría Relativa 02

34 Justicia



Ibarra Hinojosa Álvaro PRI
Representación Proporcional 2a.

26 Fomento Cooperativo y Economía Social



Hernández Colín Norma Xochitl MORENA
Mayoría Relativa 27

35 Juventud



Osuna Carranco Karla Karina PAN
Representación Proporcional 2a.

PRESIDENTES DE COMISIONES Y COMITÉS

H. CAMARA DE DIPUTADOS

LXIII LEGISLATURA

36 *Marina*



Cárdenas Gutiérrez Gustavo MC
Adolfo
Representación Proporcional 2a.

45 *Reforma Agraria*



Serrano Lora Jesús MOREN.
Representación Proporcional 5a.

37 *Medio Ambiente y Recursos Naturales*



Álvarez Angli Arturo PVEM
Mayoría Relativa 08

46 *Régimen, Reglamentos y Prácticas Parlamentarias*



Triana Tena Jorge PAN
Mayoría Relativa 10

38 *Pesca*



Ibarra Otero Próspero Manuel PRI
Mayoría Relativa 07

47 *Relaciones Exteriores*



Giorgana Jiménez Víctor PRI
Manuel
Mayoría Relativa 12

39 *Población*



Mota Hernández Adolfo PRI
Mayoría Relativa 08

48 *Salud*



Iñiguez Mejía Elías Octavio PAN
Mayoría Relativa 03

40 *Presupuesto y Cuenta Pública*



Estefan Chidiac Charbel Jorge PRI
Mayoría Relativa 14

49 *Seguridad Pública*



Rendón García Cesar Augusto PAN
Representación Proporcional 2a.

41 *Protección Civil*



Pérez Utrera Adán MC
Representación Proporcional 4a.

50 *Seguridad Social*



Damián González Araceli MOREN.
Mayoría Relativa 20

42 *Puntos Constitucionales*



Ordoñez Hernández Daniel PRD
Mayoría Relativa 13

51 *Trabajo y Previsión Social*



Salazar Muciño Pedro Alberto PRI
Representación Proporcional 5a.

43 *Radio y Televisión*



Limón García Lia PVEM
Representación Proporcional 4a.

52 *Transparencia y Anticorrupción*



Valencia Guzmán Jesús MOREN.
Salvador
Representación Proporcional 4a.

44 *Recursos Hidráulicos*



Arévalo González José Antonio PVEM
Representación Proporcional 2a.

53 *Transportes*



Rodríguez Dávila Alfredo Javier PAN
Representación Proporcional 2a.

PRESIDENTES DE COMISIONES Y COMITÉS

H. CAMARA DE DIPUTADOS

LXIII LEGISLATURA

54 Turismo



Culin Jaime Gretel PAN
Representación Proporcional 5a.

55 Vigilancia de la Auditoría Superior de la Federación



Maldonado Venegas Luis PRD
Representación Proporcional 4a.

56 Vivienda



Viggiano Austria Alma Carolina PRI
Mayoría Relativa 01

Especial

1 Contra la trata de personas



Fernández Márquez Julieta PRI
Mayoría Relativa 04

2 De alerta de género



Vacante (Sale de funciones - PRD) PRD
Mayoría Relativa 00

3 De alimentación

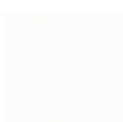

Vacante (Licencia del Propietario MORENA) MORENA
Mayoría Relativa 00

4 De apoyo a comerciantes en pequeño y microempresas para fomentar la economía familiar



Casillas Gutiérrez J. Apolinar PAN
Mayoría Relativa 04

5 De citricultura

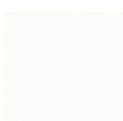

Vacante (Licencia del Propietario PVEM) PVEM
Mayoría Relativa 00

6 De delitos cometidos por razones de género



Contreras Julián Maricela MORENA
Representación Proporcional 4a.

7 De energías renovables



Corral Estrada Herminio PAN
Representación Proporcional 1a.

8 De ex braceros



Vacante (Licencia del Propietario PRD) PRD
Mayoría Relativa 00

9 De la Cuenca de Burgos



Saracho Navarro Francisco PRI
Mayoría Relativa 01

10 De la Cuenca Lerma Santiago Chapala



Covarrubias Anaya Martha Lorena PRI
Mayoría Relativa 17

11 De la industria automotriz



León Aguirre Allan Michel PAN
Mayoría Relativa 03

12 De la industria del cacao



Guirao Aguilar Leonardo Rafael PVEM
Mayoría Relativa 01

13 De la industria manufacturera y maquiladora



Guzmán Vázquez Laura Valeria PRI
Mayoría Relativa 04

14 De las tecnologías de información y comunicación



González Torres Sofía PVEM
Representación Proporcional 3a.

PRESIDENTES DE COMISIONES Y COMITÉS

H. CAMARA DE DIPUTADOS

LXIII LEGISLATURA

15 De minería



Guerrero Esquivel Araceli PRI
 Mayoría Relativa 04

16 De Movilidad



Guerra Mota Moisés MC
 Representación Proporcional 1a.

17 De participación ciudadana



Canales Najjar Tristán Manuel PRI
 Representación Proporcional 5a.

18 De prevención y erradicación de la pornografía y abuso sexual infantil



Martínez Guzmán Norma Edith PES
 Representación Proporcional 1a.

19 De proyectos productivos en zonas marginadas



Bedolla López Pablo PRI
 Mayoría Relativa 11

20 De puertos y marina mercante



Rosales Reyes Salomón Fernando PRI
 Mayoría Relativa 01

21 De salud mental y drogas



García Pérez María PAN
 Mayoría Relativa 02

22 De seguimiento a la construcción del nuevo aeropuerto de la Ciudad de México



Hernández Soriano Rafael PRD
 Mayoría Relativa 11

23 De seguimiento a las agresiones a periodistas y medios de comunicación



Velázquez Valdez Brenda PAN
 Representación Proporcional 2a.

24 De seguimiento a los programas sustentables para mujeres



López Ruiz Nancy PES
 Mayoría Relativa 06

25 De seguimiento al programa especial concurrente anexo 11.1



Vacante (Licencia del Propietario PRD) PRD
 Mayoría Relativa 00

26 De vigilancia del gasto y deuda pública de estados y municipios

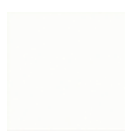

Vacante (Licencia del Propietario PRI) PRI
 Mayoría Relativa 00

27 Del café



Nazar Morales Julián PRI
 Mayoría Relativa 10

28 Encargada de estudiar, analizar, evaluar y supervisar el funcionamiento de aduanas, puertos y aeropuertos nacionales



Sánchez Juárez Claudia PAN
 Representación Proporcional 5a.

29 Para combatir el uso de recursos ilícitos en los procesos electorales



Romero Tenorio Juan MOREN.
 Mayoría Relativa 02

PRESIDENTES DE COMISIONES Y COMITÉS

H. CAMARA DE DIPUTADOS

LXIII LEGISLATURA

30 Para dar seguimiento a los procesos y resultados de las compras del gobierno federal



Corichi García Claudia Sofía MC
Representación Proporcional 2a.

31 Para el desarrollo económico y social de la frontera norte



González Salum Miguel Ángel PRI
Mayoría Relativa 05

32 Para el desarrollo sustentable



Pinto Torres Francisco Javier NA
Representación Proporcional 5a.

33 Para el fomento de los programas sociales para los adultos mayores



Arroyo Bello Erika Lorena PRI
Mayoría Relativa 04

34 Para el impulso y promoción de los pueblos mágicos

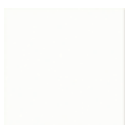

Vacante (Sale de funciones - PRI) PRI
Mayoría Relativa 00

35 Para el patrimonio cultural de México



Muñoz Sánchez Rosalinda PRI
Mayoría Relativa 01

36 Para el seguimiento a los órganos reguladores del sector energético



Márquez Zapata Nelly del Carmen PAN
Representación Proporcional 3a.

37 Para impulsar a estudiantes de altas capacidades intelectuales



Cavazos Cavazos Juana Aurora PRI
Mayoría Relativa 03

38 Para impulsar la industrialización y la tecnificación de la agricultura



Barragán Amador Carlos PRI
Mayoría Relativa 01

39 Para la prevención, conservación y, en su caso, restauración del medio ambiente en las entidades federativas donde se ubican las instalaciones de PEMEX



Pinete Vargas María del Carmen PRI
Mayoría Relativa 02

40 Para revisar y analizar la legislación y política en materia de atención a la niñez y la adolescencia con autismo y otros trastornos generalizados del desarrollo



Aceves Pastrana Patricia Elena MOREN.
Mayoría Relativa 05

41 Seguimiento a las acciones del Estado Mexicano... atención a víctimas, así como el seguimiento de las recomendaciones emitidas por la CIDH sobre los hechos ocurridos en Iguala, Gro. A alumnos de la escuela normal de Ayotzinapa "Raúl Isidro Burgos"



Vacante (Licencia del Propietario PVEM) PVEM
Mayoría Relativa 00

42 Seguimiento a los acuerdos del informe presentado por la Comisión Permanente, respecto a los hechos ocurridos en el municipio de Asunción Nochixtlán, Oaxaca, el pasado 19 de junio de 2016



Vacante (Licencia del Propietario PRD) PRD
Mayoría Relativa 00

PRESIDENTES DE COMISIONES Y COMITÉS

H. CAMARA DE DIPUTADOS

LXIII LEGISLATURA

43 Seguimiento a los Trabajos de Reconstrucción tras los Sismos que han Afectado a Diversas Entidades de la República Mexicana



Guzmán Lagunes Noemí Zoila PRI
 Mayoría Relativa 09

5 Diálogo y la Conciliación para el estado de Chiapas



Gordillo Sánchez Jorge De Jesús PVEM
 Mayoría Relativa 03

44 Sobre la no discriminación



Bolio Pinelo Kathia María PAN
 Representación Proporcional 3a.

1 Funcionamiento de los Organismos Descentralizados y Empresas de Participación Estatal Mayoritaria, con Operaciones y Contratos de Infraestructura y Servicios de Particulares



Vacante (Licencia del Propietario MORENA) MOREN,
 Mayoría Relativa 00

45 Zonas económicas especiales



Benítez Tiburcio Mariana PRI
 Representación Proporcional 3a.

Bicamaral

1 Bicamaral de Seguridad Nacional



Sen. Guzmán Aviles María del Rosario PAN
 Mayoría Relativa 00

1 Administración



Vargas Bárcena Marisol PAN
 Representación Proporcional 5a.

2 Bicamaral del Canal de Televisión del Congreso de la Unión



Sen. Casillas Romero Jesús PRI
 Mayoría Relativa 00

2 Centro de Estudios de Derecho e Investigaciones Parlamentarias



Cavazos Balderas Juan Manuel PRI
 Mayoría Relativa 02

3 Bicamaral del Sistema de Bibliotecas



Sen. Martínez Elizondo Sylvia Leticia PAN
 Mayoría Relativa 00

3 Centro de Estudios de las Finanzas Públicas



Scherman Leño María Esther de Jesús PRI
 Representación Proporcional 4a.

4 Bicamaral en Materia de Disciplina Financiera de las Entidades Federativas y de los Municipios, por lo que respecta a los Diputados



Hernández Ramos Minerva PAN
 Representación Proporcional 5a.

4 Centro de Estudios para el Adelanto de las Mujeres y la Equidad de Género



Vacante (Licencia del Propietario PAN) PAN
 Mayoría Relativa 00

PRESIDENTES DE COMISIONES Y COMITÉS

H. CAMARA DE DIPUTADOS

LXIII LEGISLATURA

5 Centro de Estudios para el Desarrollo Rural Sustentable y la Soberanía Alimentaria



Cabrera Ruiz José Hugo PRI
Mayoría Relativa 01

6 Centro de Estudios Sociales y de Opinión Pública



Cuanalo Santos Gerardo Gabriel PAN
Mayoría Relativa 03

7 Decanos



Scherman Leño María Esther de Jesús PRI
Representación Proporcional 4a.

8 Ética



Tamayo Morales Martha Sofía PRI
Representación Proporcional 1a.

9 Información, Gestoría y Quejas



Soto Espino Armando PRD
Mayoría Relativa 31

Consejo

1 Consejo Editorial



Alemán Olvera Emma Margarita PAN
Representación Proporcional 4a.

JUNTAS DIRECTIVAS EN COMISIONES Y COMITÉ

DIPUTADO

G. P. CURUL DTTO. / CARGO
CIRC.

Ordinaria

Agricultura y Sistemas de Riego

PRI

Escobar Manjarrez Germán	PRI	K-400	06	Presidencia	E. "D", 2° P.	66095
Bernal Casique Iveth	PRI	K-408	36	Secretaría	E. "B", 2° P.	66305
Cabrera Ruiz José Hugo	PRI	A-013	01	Secretaría	E. "I", P.B.	1476
Carvallo Delfín Jorge Alejandro	PRI	K-396	19	Secretaría	E. "D", 2° P.	66190
Nazar Morales Julián	PRI	I-294	10	Secretaría	E. "B", 2° P.	66350
González Ceceña Exaltación	PAN	D-087	01	Secretaría	Camper 47	59177
Alva y Alva Miguel	MORENA	K-414	4a.	Secretaría	E. "B", 1° P.	59248
Bernardino Vargas Omar Noé	PVEM	G-218	12	Secretaría	Camper 3	59101
Guerra Mota Moisés	MC	I-323	1a.	Secretaría	E. "F", 3° P.	58169

Agua Potable y Saneamiento

PRI

Pichardo Lechuga José Ignacio	PRI	G-230	23	Presidencia	E. "F", 1° P.	66103
Ceja García Xitlalic	PRI	L-428	06	Secretaría	E. "B", 4° P.	56110
Coronado Ayarzagotía Pedro Luis	PRI	L-429	04	Secretaría	E. "I", P.B.	5084
Sánchez Sánchez Christian Joaquín	PRI	H-252	07	Secretaría	E. "B", 2° P.	66336
Villagómez Guerrero Ramón	PRI	L-437	09	Secretaría	E. "I", 2° P.	59060
Jasso Silva José Armando	PAN	A-008	11	Secretaría	Camper 29	51179 /* 296
Hernández de la Piedra Ángel Antonio	MORENA	I-328	4a.	Secretaría	E. "B", 1° P.	67129
Galindo Rosas Jose De Jesus	PVEM	J-346	08	Secretaría	Camper 17	52008
Hauffen Torres Angie Dennisse	MC	I-326	5a.	Secretaría	E. "F", 3° P.	56205

Asuntos Frontera Norte

MORENA

Ojeda Anguiano Jerónimo Alejandro	MORENA	I-321	19	Presidencia	E. "B", 1° P.	53308
Terrazas Porras Adriana	PRI	F-173	04	Secretaría	E. "G", 2° P.	8377
Uriarte Zazueta Fernando	PRI	G-213	01	Secretaría	E. "G", 2° P.	4348
González Navarro José Adrián	PAN	F-163	06	Secretaría	E. "B", P.B.	59313
Argujio Herrera Tania Victoria	PRD	C-077	2a.	Secretaría	E. "B", 3° P.	56300
Cañedo Jiménez Roberto Alejandro	MORENA	A-023	1a.	Secretaría	E. "B", 1° P.	56159
Galindo Rosas Jose De Jesus	PVEM	J-346	08	Secretaría	Camper 17	52008
Toledo Ibarra Marbella	MC	H-277	4a.	Secretaría	E. "F", 3° P.	53280

Asuntos Frontera Sur-Sureste

PVEM

Guevara Jiménez Yaret Adriana	PVEM	I-303	3a.	Presidencia	Camper 2	59005
Brito Herrera Gonzalo Rene	PRI	D-101	3a.	Secretaría	E. "B", 4° P.	56244
López Velasco Edith Yolanda	PRI	C-069	03	Secretaría	E. "B", 4° P.	55059
Vidal Aguilar Liborio	PRI	K-389	01	Secretaría	E. "G", 3° P.	67063
Ovando Reazola Janette (LICENCIA)	PAN	E-120	3a.	Secretaría	Camper 54	51146 /* 103
Hernández Correa Guadalupe	MORENA	E-158	3a.	Secretaría	E. "B", 1° P.	67132
López Roblero Uberly	PVEM	J-345	08	Secretaría	Camper 20	59010
Rocha Ladrón de Guevara Dalia María	MC	G-239	3a.	Secretaría	E. "F", 3° P.	57173

Asuntos Indígenas

PRI

Coheto Martínez Vitalico Cándido	PRI	C-068	04	Presidencia	E. "B", 4° P.	54258
Orantes López Hernán De Jesús	PRI	I-298	02	Secretaría	E. "B", 2° P.	66360
Real Salinas Dora Elena	PRI	J-358	09	Secretaría	E. "B", 2° P.	52233
Sulub Caamal Miguel Ángel	PRI	L-450	01	Secretaría	E. "C", P.B.	59143
Villa Trujillo Edith	PRI	M-470	16	Secretaría	E. "B", 4° P.	56098
Zepahua García Lillian	PRI	M-490	18	Secretaría	E. "F", 2° P.	1726, 66181
Carballo Cámara Domitilo	PAN	E-119	3a.	Secretaría	E. "I", 1° P.	51173 /* 378
Martínez Sánchez Luis de León	PAN	D-088	3a.	Secretaría	E. "B", P.B.	59313
Wences Real Victoriano	PRD	D-113	05	Secretaría	E. "B", 3° P.	56276
Fuentes Alonso Modesta	MORENA	E-159	3a.	Secretaría	E. "B", 1° P.	56139
Gordillo Sánchez Jorge De Jesús	PVEM	I-301	03	Secretaría	Camper 2	59005
Sánchez Ruiz Karina	NA	C-065	3a.	Secretaría	E. "G", 3° P.	51262

JUNTAS DIRECTIVAS EN COMISIONES Y COMITÉ

DIPUTADO	G. P. CURUL DTTO. / CARGO					
CIRC.						
Asuntos Migratorios						PES
López Ruiz Nancy	PES	J-363	06	Presidencia	E. "B", 4° P.	53304
Gaeta Esparza Hugo Daniel	PRI	L-440	01	Secretaría	E. "C", P.B.	55107
Majul González Salomón	PRI	D-096	02	Secretaría	E. "B", 4° P.	56060
Muñoz Sánchez Rosalinda	PRI	M-495	01	Secretaría	E. "C", 1° P.	66040
Oropeza Olguin Nora Liliana	PRI	D-098	5a.	Secretaría	E. "A", 3° P.	54057
Cordero Lerma Leonel Gerardo	PAN	E-121	2a.	Secretaría	E. "I", P.B.	59193 /# 141
Sánchez Meza María Luisa	PAN	I-291	06	Secretaría	Camper 46	59159
López López Irma Rebeca	PRD	F-194	4a.	Secretaría	E. "B", 3° P.	3450
Fuentes Alonso Modesta	MORENA	E-159	3a.	Secretaría	E. "B", 1° P.	56139
Gordillo Sánchez Jorge De Jesús	PVEM	I-301	03	Secretaría	Camper 2	59005
Atención a Grupos Vulnerables						PAN
Mesta Soule Luis Fernando	PAN	D-086	1a.	Presidencia	Camper 47	59276
Alvarado Varela Edith Anabel	PRI	M-496	02	Secretaría	E. "C", 1° P.	51265
Borunda Espinoza Brenda	PRI	F-170	1a.	Secretaría	E. "G", 2° P.	4201
Guzmán Vázquez Laura Valeria	PRI	M-482	04	Secretaría	E. "C", P.B.	55123
Torres Huitrón José Alfredo	PRI	K-401	13	Secretaría	E. "B", 2° P.	66385
Bolio Pinelo Kathia María	PAN	C-053	3a.	Secretaría	E. "I", P.B.	59146 /# 399
Chavarrias Barajas Eloisa	PVEM	H-258	02	Secretaría	Camper 23	59092
Flores Carranza Evelyng Soraya	PVEM	G-215	02	Secretaría	Camper 2	59061
Mercado Sánchez Ma. Victoria	MC	I-322	1a.	Secretaría	E. "F", 3° P.	66034
Cambio Climático						PAN
García Pérez María	PAN	J-330	02	Presidencia	Camper 29	51179 /# 296
Le Baron González Alex	PRI	G-214	07	Secretaría	E. "G", 2° P.	4325
Montoya Díaz Tomás Roberto	PRI	L-435	2a.	Secretaría	E. "I", P.B.	53274
Rafael Rubio Álvaro	PRI	D-104	02	Secretaría	E. "B", 4° P.	56092
Cortés Mendoza Marko Antonio	PAN	D-093	5a.	Secretaría	E. "B", P.B.	1341 /# 100
Chávez García María	MORENA	F-202	07	Secretaría	E. "B", 1° P.	56198
Herrera Borunda Javier Octavio	PVEM	I-304	3a.	Secretaría	Camper 6	59115
Ciencia y Tecnología						NA
Gutiérrez García Carlos	NA	C-064	3a.	Presidencia	E. "F", 2° P.	57027, 58097
Alpizar Carrillo Lucely Del Perpetuo Socorr	PRI	K-392	02	Secretaría	E. "G", 3° P.	67061
Córdova Morán Hersilia Onfalia Adamina	PRI	M-469	4a.	Secretaría	E. "B", 4° P.	56085
Pineda Apodaca Luis Alonso	PRI	K-398	02	Secretaría	E. "B", 2° P.	5004
Vargas Rodríguez Federico Eugenio	PRI	M-478	05	Secretaría	E. "D", 4° P.	59008
Cordero Lerma Leonel Gerardo	PAN	E-121	2a.	Secretaría	E. "I", P.B.	59193 /# 141
García López José Máximo	PAN	C-052	05	Secretaría	Camper 47	59177
Salas Díaz Gerardo Federico	PAN	K-498	01	Secretaría	E. "D", 2° P.	57124
Arguijo Herrera Tania Victoria	PRD	C-077	2a.	Secretaría	E. "B", 3° P.	56300
Hernández Mirón Carlos	MORENA	L-420	14	Secretaría	E. "B", 1° P.	56475
Guirao Aguilar Leonardo Rafael	PVEM	J-343	01	Secretaría	E. "C", 2° P.	59034
Flores Gómez Mirza (LICENCIA)	MC	F-197	06	Secretaría	E. "F", 3° P.	58106
Ciudad de México						PRD
Soto González Cecilia Guadalupe	PRD	B-047	4a.	Presidencia	E. "B", 3° P.	56437
Díaz Montoya Rocío	PRI	F-183	28	Secretaría	E. "B", 2° P.	66407
Gutiérrez Ramírez Virginia Nallely	PRI	J-357	10	Secretaría	E. "B", 2° P.	3358
Oropeza Olguin Nora Liliana	PRI	D-098	5a.	Secretaría	E. "A", 3° P.	54057
Quiñones Cornejo María De La Paz	PRI	A-016	26	Secretaría	E. "F", P.B.	51108
Barrera Marmolejo Héctor	PAN	K-377	24	Secretaría	E. "I", 1° P.	59179
Parra Álvarez Evelyn	PRD	B-044	09	Secretaría	E. "B", 3° P.	56430
Cervera García Rene	MORENA	E-156	4a.	Secretaría	E. "B", 1° P.	56484
Hernández Colín Norma Xochitl	MORENA	A-024	27	Secretaría	E. "F", 1° P.	58161
Montiel Reyes Ariadna	MORENA	K-412	23	Secretaría	E. "B", 1° P.	56138
Rodríguez Torres Samuel	PVEM	J-350	4a.	Secretaría	Camper 9	59111
Guerra Mota Moisés	MC	I-323	1a.	Secretaría	E. "F", 3° P.	58169
Gutiérrez García Carlos	NA	C-064	3a.	Secretaría	E. "F", 2° P.	57027, 58097

JUNTAS DIRECTIVAS EN COMISIONES Y COMITÉ

DIPUTADO	G. P. CURUL DTTO. / CARGO					
CIRC.						
Competitividad						PRD
Peralta Grappin Héctor	PRD	D-106	03	Presidencia	E. "B", 3° P.	3438
Cardoso Estévez José Luis	PRI	H-270	37	Secretaría	E. "B", 2° P.	66416
Juraidini Villaseñor Alejandro	PRI	F-187	24	Secretaría	E. "F", P.B.	55265
Osorno Belmont Susana	PRI	G-228	33	Secretaría	E. "B", 2° P.	66079
Ponce Beltrán Esthela de Jesús	PRI	L-433	1a.	Secretaría	E. "G", P.B.	4130
Antero Valle Luis Fernando	PAN	L-419	5a.	Secretaría	Camper 55	59292 /* 113
Paniagua Figueroa Luz Argelia	PAN	H-243	02	Secretaría	E. "I", P.B.	51235 /* 356
Ordoñez Hernández Daniel	PRD	B-043	13	Secretaría	E. "B", 3° P.	56403
Cuata Domínguez Blanca Margarita	MORENA	B-050	4a.	Secretaría	E. "B", 1° P.	67133
Meza Guzmán Lucía Virginia	MORENA	H-275	03	Secretaría	E. "B", 1° P.	53306
Celis Aguirre Juan Manuel	PVEM	F-179	13	Secretaría	Camper 4	59123
Ralis Cumplido Germán Ernesto	MC	I-324	16	Secretaría	E. "F", 3° P.	53272
Comunicaciones						PRI
Aguirre Romero Andrés	PRI	I-314	39	Presidencia	E. "B", 2° P.	56179
Anaya Orozco Alfredo	PRI	J-337	04	Secretaría	E. "B", 3° P.	67256, 59081
Chávez Acosta Rosa Guadalupe	PRI	D-099	02	Secretaría	E. "A", 3° P.	54078
Quiñones Cornejo María De La Paz	PRI	A-016	26	Secretaría	E. "F", P.B.	51108
Saracho Navarro Francisco	PRI	M-463	01	Secretaría	E. "B", 4° P.	56050
Gama Basarte Marco Antonio	PAN	A-006	2a.	Secretaría	Camper 27	51224 /* 159
Sánchez Juárez Claudia	PAN	C-051	5a.	Secretaría	Camper 40	59187
Flores Sonduk Lluvia	PRD	A-018	4a.	Secretaría	E. "B", 3° P.	56324
Molina Arias Renato Josafat	MORENA	K-415	25	Secretaría	E. "B", 1° P.	56310
Sandoval Rodríguez José Refugio	PVEM	H-262	06	Secretaría	E. "B", 4° P.	56071
García Soberanes Cynthia Gissel	PES	G-236	1a.	Secretaría	E. "B", 4° P.	56418
Cultura y Cinematografía						PAN
Agundis Estrada María Verónica	PAN	B-031	02	Presidencia	E. "I", P.B.	51247 /* 151
Aguilar Yunes Marco Antonio	PRI	P-507	16	Secretaría	E. "A", Bas.	7103
Castro Ventura Fernando	PRI	J-336	08	Secretaría	E. "I", P.B.	67255
Córdova Morán Hersilia Onfalia Adamina	PRI	M-469	4a.	Secretaría	E. "B", 4° P.	56085
Guerrero Esquivel Araceli	PRI	L-453	04	Secretaría	E. "D", 2° P.	54239
Mondragón Orozco María Angélica	PRI	G-229	5a.	Secretaría	E. "B", 2° P.	3343
Huerta Villegas Genoveva	PAN	H-246	09	Secretaría	Camper 38	51244
Velázquez Valdez Brenda	PAN	E-125	2a.	Secretaría	E. "I", P.B.	51235 /* 356
Gaytán Hernández Cristina Ismene	PRD	C-079	4a.	Secretaría	E. "B", 3° P.	56377
Esquivel Valdés Laura Beatriz	MORENA	B-049	4a.	Secretaría	E. "B", 1° P.	56156
Sandoval Rodríguez José Refugio	PVEM	H-262	06	Secretaría	E. "B", 4° P.	56071
Álvarez Maynez Jorge	MC	H-279	1a.	Secretaría	E. "F", 3° P.	53245
Méndez Salas Jesús Rafael	NA	C-063	2a.	Secretaría	E. "G", 3° P.	56039
Defensa Nacional						PRI
Méndez Bazán Virgilio Daniel	PRI	K-391	3a.	Presidencia	E. "G", 3° P.	58216
Alvarado Varela Edith Anabel	PRI	M-496	02	Secretaría	E. "C", 1° P.	51265
Barragán Amador Carlos	PRI	L-451	01	Secretaría	E. "B", 4° P.	67079
Vázquez Guerrero Luis Felipe	PRI	K-407	17	Secretaría	E. "B", 2° P.	66402
Casillas Gutiérrez J. Apolinar	PAN	B-026	04	Secretaría	Camper 28	51190
Iturbe Rosas Alejandra	PAN	C-055	2a.	Secretaría	E. "B", P.B.	59313
Sánchez Juárez Claudia	PAN	C-051	5a.	Secretaría	Camper 40	59187
Gaytán Hernández Cristina Ismene	PRD	C-079	4a.	Secretaría	E. "B", 3° P.	56377
Basurto Román Alfredo	MORENA	J-370	2a.	Secretaría	E. "B", 1° P.	59247
Galico Félix Díaz Sara Paola	MORENA	K-300	17	Secretaría	E. "B", 1° P.	66107
García Treviño Daniela	PVEM	F-176	2a.	Secretaría	Camper 18	66252
Pérez Utrera Adán	MC	J-365	4a.	Secretaría	E. "F", 3° P.	55050

JUNTAS DIRECTIVAS EN COMISIONES Y COMITÉ

DIPUTADO	G. P. CURUL DTTO. / CARGO						
Deporte							PRI
Juraidini Villaseñor Alejandro	PRI	F-187	24	Presidencia	E. "F", P.B.	55265	
Arcos Velázquez Montserrat Alicia	PRI	L-430	2a.	Secretaría	E. "I", P.B.	1314, 1423	
Corzo Olán Omar	PRI	K-393	03	Secretaría	E. "B", 2° P.	67090	
Iriarte Mercado Carlos	PRI	I-309	5a.	Secretaría	E. "A", Bas.	7134	
Jiménez Jiménez Flor Ángel	PRI	I-296	04	Secretaría	E. "B", 2° P.	66321	
Kuri Grajales Fidel	PRI	L-452	15	Secretaría	E. "B", 2° P.	7264	
Elizarraraz Sandoval Adriana	PAN	A-007	12	Secretaría	Camper 37	51192 / [*] 376	
Nava Mouett Jacqueline	PAN	E-124	08	Secretaría	E. "I", 1° P.	59072	
Catalán Padilla Olga	PRD	E-149	29	Secretaría	E. "B", 3° P.	56408	
Álvarez López Jesús Emiliano	MORENA	C-081	06	Secretaría	E. "B", 1° P.	56433	
Guevara Jiménez Yaret Adriana	PVEM	I-303	3a.	Secretaría	Camper 2	59005	
Derechos de la Niñez							PRD
García Bravo María Cristina Teresa	PRD	C-076	16	Presidencia	E. "B", 3° P.	56130	
Cavazos Cavazos Juana Aurora	PRI	K-376	03	Secretaría	E. "I", 2° P.	59018	
Fernández Márquez Julieta	PRI	L-426	04	Secretaría	E. "B", 4° P.	56107	
Gamboa Martínez Alicia Guadalupe	PRI	E-141	04	Secretaría	E. "F", 2° P.		
Sandoval Martínez María Soledad	PRI	I-297	05	Secretaría	E. "B", 2° P.	66392	
Aguilar López María Mercedes	PAN	I-287	4a.	Secretaría	E. "I", 1° P.	59288 / [*] 373	
Hernández Soriano Rafael	PRD	E-155	11	Secretaría	E. "B", 3° P.	56423	
Cárdenas Mariscal María Antonia	MORENA	F-199	1a.	Secretaría	E. "B", 1° P.	56132	
Valencia Guzmán Jesús Salvador	MORENA	L-421	4a.	Secretaría	E. "G", 3° P.	55190	
Villanueva Huerta Claudia	PVEM	I-299	21	Secretaría	Camper 4	67175	
Reyes Ávila Angélica	NA	B-036	5a.	Secretaría	E. "G", 3° P.	58120	
Martínez Guzmán Norma Edith	PES	J-364	1a.	Secretaría	E. "B", 4° P.	56140	
Derechos Humanos							PRI
Luna Canales Armando	PRI	I-308	04	Presidencia	E. "B", 4° P.	56356	
Arroyo Bello Erika Lorena	PRI	K-383	04	Secretaría	E. "G", 3° P.	66024	
Maya Pineda María Isabel	PRI	K-406	16	Secretaría	E. "B", 2° P.	66408	
Ruíz Chávez Sara Latife	PRI	J-352	3a.	Secretaría	E. "C", P.B.	5070, 66170	
Alemán Olvera Emma Margarita	PAN	I-286	4a.	Secretaría	E. "I", 1° P.	59072 / [*] 138	
Valdés Ramírez María Concepción	PRD	C-074	5a.	Secretaría	E. "B", 3° P.	56301	
Gordillo Sánchez Jorge De Jesús	PVEM	I-301	03	Secretaría	Camper 2	59005	
Sánchez Ruiz Karina	NA	C-065	3a.	Secretaría	E. "G", 3° P.	51262	
Zazueta Osuna María del Rocío	SP	K-405	05	Secretaría	E. "E", 4° P.	54250	
Desarrollo Metropolitano							MC
Ralis Cumplido Germán Ernesto	MC	I-324	16	Presidencia	E. "F", 3° P.	53272	
Arcos Velázquez Montserrat Alicia	PRI	L-430	2a.	Secretaría	E. "I", P.B.	1314, 1423	
Bejos Nicolás Alfredo	PRI	E-137	06	Secretaría	E. "A", 3° P.	54090	
Guzmán Vázquez Laura Valeria	PRI	M-482	04	Secretaría	E. "C", P.B.	55123	
Ramírez Ocampo Gianni Raul	PRI	M-493	02	Secretaría	E. "G", 3° P.	67167	
Muñoz Cervantes Arlette Ivette	PAN	G-203	02	Secretaría	E. "I", 1° P.	59288	
Zapata Padilla María Olimpia	PAN	A-005	2a.	Secretaría	Camper 36	51177	
Catalán Padilla Olga	PRD	E-149	29	Secretaría	E. "B", 3° P.	56408	
Barrientos Pantoja Alicia	MORENA	E-160	12	Secretaría	E. "E", 4° P.	56209	
Sandoval Rodríguez José Refugio	PVEM	H-262	06	Secretaría	E. "B", 4° P.	56071	
López Ruiz Nancy	PES	J-363	06	Secretaría	E. "B", 4° P.	53304	
Desarrollo Municipal							PVEM
Salazar Fariás Emilio Enrique	PVEM	J-346	09	Presidencia	Camper 10	59020	
Cruz Campos Victorino	PRI	H-257	21	Secretaría	E. "B", 2° P.	66059	
Orozco Sánchez Aldana José Luis	PRI	M-479	19	Secretaría	E. "C", P.B.	55130	
Ponce Beltrán Esthela de Jesús	PRI	L-433	1a.	Secretaría	E. "G", P.B.	4130	
Hernández Alcalá J. Guadalupe	PRD	A-022	07	Secretaría	E. "B", 3° P.	56427	
Santiago López José	PRD	E-147	20	Secretaría	E. "B", 3° P.	56154	
Mercado Sánchez Ma. Victoria	MC	I-322	1a.	Secretaría	E. "F", 3° P.	66034	

JUNTAS DIRECTIVAS EN COMISIONES Y COMITÉ

DIPUTADO	G. P. CURUL DTTO. / CARGO CIRC.					
Desarrollo Rural						PAN
González Ceceña Exaltación	PAN	D-087	01	Presidencia	Camper 47	59177
Chan Magaña Rafael	PRI	K-394	05	Secretaría	E. "G", 3° P.	67073
Mercado Ruiz David	PRI	K-381	10	Secretaría	E. "G", 3° P.	67091
Mólgora Glover Arlet	PRI	F-175	02	Secretaría	E. "B", 2° P.	1811
Muñoz Guevara Josué	PRI	K-403	25	Secretaría	E. "B", 2° P.	66320
Nazar Morales Julián	PRI	I-294	10	Secretaría	E. "B", 2° P.	66350
Zúñiga Mendoza J. Jesús	PRI	M-483	18	Secretaría	E. "C", P.B.	55169
Valenzuela Armas Rafael	PAN	J-334	1a.	Secretaría	Camper 46	59159 /* 394
Valles Olvera Elva Lidia	PAN	E-122	2a.	Secretaría	Camper 27	51224 /* 159
Alanís Pedraza Ángel II	PRD	A-021	09	Secretaría	E. "B", 3° P.	56307
Sedas Castro Miguel Ángel	PVEM	H-256	13	Secretaría	Camper 11	59132
Desarrollo Social						PRI
Silva Tejeda Víctor Manuel	PRI	J-338	5a.	Presidencia	E. "D", 2° P.	59090
Botello Santibáñez María Bárbara	PRI	I-311	2a.	Secretaría	E. "G", 3° P.	67095
López Gutiérrez David Epifanio	PRI	K-395	1a.	Secretaría	E. "B", 4° P.	66098
Melhem Salinas Edgardo	PRI	L-432	03	Secretaría	E. "B", 4° P.	66077
Terrazas Porras Adriana	PRI	F-173	04	Secretaría	E. "G", 2° P.	8377
Huepa Pérez Miguel Ángel	PAN	B-032	10	Secretaría	Camper 36	51202 /* 372
Ramírez Ramos Gabriela	PAN	I-289	12	Secretaría	Camper 54	51146
Tamariz García Ximena	PAN	I-290	01	Secretaría	Camper 55	59292 /* 113
Briones Pérez Erika Irazema	PRD	G-232	02	Secretaría	E. "B", 3° P.	56397
Castelán Mondragón María Elida	PRD	D-114	5a.	Secretaría	E. "B", 3° P.	56365
Ramírez Peralta Karen Orney	PRD	A-019	3a.	Secretaría	E. "B", 3° P.	56322
Damián González Araceli	MORENA	G-241	20	Secretaría	E. "G", 2° P.	58007, 58008
Flores Carranza Evelyn Soraya	PVEM	G-215	02	Secretaría	Camper 2	59061
Toledo Ibarra Marbella	MC	H-277	4a.	Secretaría	E. "F", 3° P.	53280
García Yáñez Ángel	NA	A-012	05	Secretaría	E. "G", 3° P.	56022
Escobedo Miramontes Justo Federico	PES	I-318	4a.	Secretaría	E. "B", 4° P.	56372
Desarrollo Urbano y Ordenamiento Territorial						PRI
Bedolla López Pablo	PRI	H-265	11	Presidencia	E. "B", 2° P.	66381
Alonso Que Erubiel Lorenzo	PRI	G-212	3a.	Secretaría	E. "F", 2° P.	67261
Meléndez Ortega Juan Antonio	PRI	G-211	05	Secretaría	E. "G", 2° P.	4342
Melhem Salinas Edgardo	PRI	L-432	03	Secretaría	E. "B", 4° P.	66077
Rodríguez García Dalila	PRI	F-188	12	Secretaría	E. "B", 2° P.	8355
García Pérez María	PAN	J-330	02	Secretaría	Camper 29	51179 /* 296
Barrientos Ríos Ricardo Ángel	PRD	G-231	03	Secretaría	E. "B", 3° P.	56331
Carrera Hernández Ana Leticia	MORENA	H-274	22	Secretaría	E. "B", 1° P.	56134
Romero Tenorio Juan	MORENA	J-371	02	Secretaría	E. "B", 1° P.	56454
Economía						PRI
Dávila Flores Jorge Enrique	PRI	G-225	2a.	Presidencia	E. "B", 4° P.	54259
Abdala Saad Antonio Tarek	PRI	L-448	17	Secretaría	E. "I", P.B.	66193
Canales Najjar Tristán Manuel	PRI	H-267	5a.	Secretaría	E. "B", 1° P.	67078
Cavazos Balderas Juan Manuel	PRI	M-475	02	Secretaría	E. "I", 2° P.	59037
Romero Vega Esdras	PRI	K-387	07	Secretaría	E. "I", 2° P.	5089
Blanco Zaldívar Juan Alberto	PAN	E-132	06	Secretaría	E. "B", P.B.	59313
Salim Alle Miguel Ángel	PAN	D-084	2a.	Secretaría	E. "B", P.B.	59313
Flores Sonduk Lluvia	PRD	A-018	4a.	Secretaría	E. "B", 3° P.	56324
Soto Espino Armando	PRD	F-193	31	Secretaría	E. "B", 3° P.	56272, 3417
Serrano Lora Jesús	MORENA	J-368	5a.	Secretaría	E. "F", 2° P.	57230
Corona Valdés Lorena	PVEM	G-222	1a.	Secretaría	Camper 20	59064

JUNTAS DIRECTIVAS EN COMISIONES Y COMITÉ

DIPUTADO	G. P. CURUL DTTO. / CARGO						CIRC.
Educación Pública y Servicios Educativos							
							PRD
Aragón Castillo Hortensia	PRD	D-111	1a.	Presidencia	E. "B", 3° P.	56378	
Barrientos Cano Laura Mitzi	PRI	J-355	26	Secretaría	E. "B", 2° P.	56165	
Camargo Félix María Esther Guadalupe	PRI	M-494	02	Secretaría	E. "I", P.B.	5092	
Ibarra Rangel Miriam Dennis	PRI	M-497	2a.	Secretaría	E. "F", P.B.	58217	
Nazario Morales Matias	PRI	E-135	4a.	Secretaría	E. "B", 2° P.	66344	
Ortiz Lanz Adriana del Pilar	PRI	L-434	3a.	Secretaría	E. "G", 2° P.	53232	
Elizarraraz Sandoval Adriana	PAN	A-007	12	Secretaría	Camper 37	51192 /* 376	
Matesanz Santamaría Rocío	PAN	E-130	02	Secretaría	E. "B", P.B.	51151	
Rodríguez Rubio María del Rosario	PAN	M-459	07	Secretaría	E. "I", 1° P.	51173 /* 378	
Beltrán Reyes María Luisa	PRD	E-148	5a.	Secretaría	E. "B", 3° P.	56424	
Aceves Pastrana Patricia Elena	MORENA	G-240	05	Secretaría	E. "B", 1° P.	56157	
Cuenca Ayala Sharon María Teresa	PVEM	J-347	4a.	Secretaría	Camper 1	67189	
Álvarez Maynez Jorge	MC	H-279	1a.	Secretaría	E. "F", 3° P.	53245	
Hernández León Luis Manuel	NA	A-009	4a.	Secretaría	E. "G", 3° P.	58152	
Energía							
							PRI
Escobedo Villegas Francisco	PRI	L-455	02	Presidencia	E. "B", 2° P.	3357	
Anaya Orozco Alfredo	PRI	J-337	04	Secretaría	E. "B", 3° P.	67256, 59081	
Mata Quintero Mario Alberto	PRI	M-464	07	Secretaría	E. "B", 4° P.	66258	
Navarrete Pérez Fernando	PRI	A-015	4a.	Secretaría	E. "F", P.B.	51109	
Piña Garibay Miguel Angel	PRI	L-425	09	Secretaría	E. "B", 4° P.	56452	
Márquez Zapata Nelly del Carmen	PAN	E-123	3a.	Secretaría	Camper 27	51224 /* 159	
Ruiz García Juan Carlos	PAN	E-127	10	Secretaría	E. "I", P.B.	51206 /* 364	
Bocanegra Ruíz Elio	PRD	D-108	01	Secretaría	E. "B", 3° P.	56422	
Saldaña Morán Julio	PRD	C-071	3a.	Secretaría	E. "B", 3° P.	56357	
Nahle García Norma Rocío	MORENA	H-283	11	Secretaría	E. "B", 1° P.	67141	
González Torres Sofía	PVEM	G-220	3a.	Secretaría	Camper 26	59112	
Tamez Guajardo Macedonio Salomón	MC	I-327	10	Secretaría	E. "F", 3° P.	1886, 56207	
Fomento Cooperativo y Economía Social							
							MORENA
Hernández Colín Norma Xochitl	MORENA	A-024	27	Presidencia	E. "F", 1° P.	58161	
Luna Munguía Alma Lilia	PRI	I-316	32	Secretaría	E. "B", 2° P.	51286	
Montes Salas Dulce María	PRI	G-227	5a.	Secretaría	E. "B", 2° P.	56185	
Valencia García Oscar	PRI	D-105	10	Secretaría	E. "B", 4° P.	67239	
Antero Valle Luis Fernando	PAN	L-419	5a.	Secretaría	Camper 55	59292 /* 113	
Torreblanca Engell Santiago	PAN	H-242	4a.	Secretaría	E. "I", 1° P.	51242 /* 369	
Wences Real Victoriano	PRD	D-113	05	Secretaría	E. "B", 3° P.	56276	
García Chávez Héctor Javier	MORENA	L-422	02	Secretaría	E. "B", 1° P.	53287	
Sesma Suárez Jesús	PVEM	I-306	1a.	Secretaría	E. "I", P.B.	59121, 1498	
Ramírez Nachis Rosa Alba	MC	J-367	13	Secretaría	E. "F", 3° P.	58083	
Fortalecimiento al Federalismo							
							PAN
Piña Kurczyn Juan Pablo	PAN	J-331	03	Presidencia	E. "I", 1° P.	59288 /* 373	
Benítez Tiburcio Mariana	PRI	H-266	3a.	Secretaría	E. "F", 1° P.	58184, 58185	
Espinoza Meraz Ma. Idalia del Socorro	PRI	E-143	02	Secretaría	E. "F", 2° P.	59166	
Rosales Reyes Salomón Fernando	PRI	J-340	01	Secretaría	E. "G", 2° P.	58170	
Valencia García Oscar	PRI	D-105	10	Secretaría	E. "B", 4° P.	67239	
Palomeque Archila Carlos Alberto	PAN	C-057	3a.	Secretaría	Camper 55	51195	
Pérez Alvarado Candelario	PRD	D-110	3a.	Secretaría	E. "B", 3° P.	67181	
Gómez Álvarez Delfina	MORENA	D-117	38	Secretaría	E. "B", 1° P.	56161	
Álvarez Angli Arturo	PVEM	J-349	08	Secretaría	E. "D", 1° P.	51271, 51270	
Ganadería							
							PRI
Cházaro Montalvo Oswaldo Guillermo	PRI	M-487	3a.	Presidencia	E. "E", 2° P.	67280	
Covarrubias Anaya Martha Lorena	PRI	M-481	17	Secretaría	E. "C", P.B.	55125	
García Barrón Óscar	PRI	E-144	03	Secretaría	E. "B", 4° P.	66166	
Orantes López Hernán De Jesús	PRI	I-298	02	Secretaría	E. "B", 2° P.	66360	
Sáenz Soto José Luis	PRI	M-489	14	Secretaría	E. "E", P.B.	66226, 66225	
Rodríguez Torres Luis Agustín	PAN	D-091	1a.	Secretaría	E. "B", P.B.	59313	
Salas Díaz Gerardo Federico	PAN	K-498	01	Secretaría	E. "D", 2° P.	57124	
Bocanegra Ruíz Elio	PRD	D-108	01	Secretaría	E. "B", 3° P.	56422	
Flores Carranza Evelyng Soraya	PVEM	G-215	02	Secretaría	Camper 2	59061	

JUNTAS DIRECTIVAS EN COMISIONES Y COMITÉ

DIPUTADO	G. P. CURUL DTTO. / CARGO					
Gobernación						
PRI						
Guillén Vicente Mercedes Del Carmen	PRI	K-388	08	Presidencia	E. "D", 3° P.	57130, 57132
Cavazos Balderas Juan Manuel	PRI	M-475	02	Secretaría	E. "I", 2° P.	59037
Domínguez Domínguez Cesar Alejandro	PRI	F-172	08	Secretaría	E. "G", 2° P.	8217
Lagos Hernández Erick Alejandro	PRI	L-443	20	Secretaría	E. "B", 4° P.	67111
Sulub Caamal Miguel Ángel	PRI	L-450	01	Secretaría	E. "C", P.B.	59143
Padilla Avila Karina	PAN	E-129	08	Secretaría	E. "B", P.B.	59313
Ramírez Núñez Ulises	PAN	A-002	5a.	Secretaría	Camper 55	51195 /* 106
Vargas Bárcena Marisol	PAN	D-094	5a.	Secretaría	E. "E", 4° P.	54006
Hernández Soriano Rafael	PRD	E-155	11	Secretaría	E. "B", 3° P.	56423
Ojeda Anguiano Jerónimo Alejandro	MORENA	I-321	19	Secretaría	E. "B", 1° P.	53308
Rodríguez Torres Samuel	PVEM	J-350	4a.	Secretaría	Camper 9	59111
García González Salvador	MC	G-238	1a.	Secretaría	E. "F", 3° P.	55114
Tamez Guajardo Macedonio Salomón	MC	I-327	10	Secretaría	E. "F", 3° P.	1886, 56207
Martínez Guzmán Norma Edith	PES	J-364	1a.	Secretaría	E. "B", 4° P.	56140
Hacienda y Crédito Público						
PAN						
Barraza López José Teodoro	PAN	H-249	1a.	Presidencia	Camper 50	51219
Estefan Chidiac Charbel Jorge	PRI	J-354	14	Secretaría	E. "B", 4° P.	56254
García Portilla Ricardo David	PRI	J-353	03	Secretaría	E. "C", 1° P.	55148
González Salum Miguel Ángel	PRI	L-431	05	Secretaría	E. "I", P.B.	66074
Guzmán Lagunes Noemí Zoila	PRI	M-486	09	Secretaría	E. "G", 2° P.	66049
Leyva García Leydi Fabiola	PRI	H-271	35	Secretaría	E. "B", 2° P.	8287
Sánchez Sánchez Christian Joaquín	PRI	H-252	07	Secretaría	E. "B", 2° P.	66336
Scherman Leaño María Esther de Jesús	PRI	L-438	4a.	Secretaría	E. "E", P.B.	57206, 66118
Corral Estrada Herminio	PAN	G-204	1a.	Secretaría	Camper 32	59164
De La Fuente Flores Carlos Alberto	PAN	A-001	04	Secretaría	E. "D", 2° P.	57140
Rivera Castillejos Armando Alejandro	PAN	C-058	2a.	Secretaría	E. "B", P.B.	59313
Bravo Guadarrama Arturo	PRD	B-048	2a.	Secretaría	E. "B", 3° P.	56443
Martínez Soto Norberto Antonio	PRD	B-046	06	Secretaría	E. "B", 3° P.	56381
Pérez Alvarado Candelario	PRD	D-110	3a.	Secretaría	E. "B", 3° P.	67181
Calderón Torreblanca Fidel	MORENA	K-276	5a.	Secretaría	E. "B", 1° P.	56451
Romero Tenorio Juan	MORENA	J-371	02	Secretaría	E. "B", 1° P.	56454
Valles Mendoza Luis Alfredo	NA	B-037	1a.	Secretaría	E. "G", 3° P.	56027
Escobedo Miramontes Justo Federico	PES	I-318	4a.	Secretaría	E. "B", 4° P.	56372
Sarur Torre Adriana	PES	H-263	3a.	Secretaría	E. "B", 4° P.	56469
Igualdad de Género						
PRI						
Guzmán Vázquez Laura Valeria	PRI	M-482	04	Presidencia	E. "C", P.B.	55123
Espinoza Meraz Ma. Idalia del Socorro	PRI	E-143	02	Secretaría	E. "F", 2° P.	59166
Pérez González Horalia Noemí	PRI	F-184	27	Secretaría	E. "G", 2° P.	4228
Rodríguez Hernández Erika Araceli	PRI	D-097	5a.	Secretaría	E. "A", 3° P.	54047
Salinas Lozano Carmen	PRI	M-484	4a.	Secretaría	E. "B", 2° P.	66369
Padilla Avila Karina	PAN	E-129	08	Secretaría	E. "B", P.B.	59313
Ramírez Peralta Karen Orney	PRD	A-019	3a.	Secretaría	E. "B", 3° P.	56322
Hurtado Arana Karen	MORENA	F-280	5a.	Secretaría	E. "B", 1° P.	67136
Ochoa Avalos María Candelaria	MC	H-281	09	Secretaría	E. "F", 3° P.	52274
Reyes Ávila Angélica	NA	B-036	5a.	Secretaría	E. "G", 3° P.	58120
López Ruiz Nancy	PES	J-363	06	Secretaría	E. "B", 4° P.	53304
Infraestructura						
PRI						
Ceja García Xitlalic	PRI	L-428	06	Secretaría	E. "B", 4° P.	56110
Díaz Montoya Rocío	PRI	F-183	28	Secretaría	E. "B", 2° P.	66407
Le Baron González Alex	PRI	G-214	07	Secretaría	E. "G", 2° P.	4325
Moctezuma Pereda Fernando Quetzalcóatl	PRI	E-139	05	Secretaría	E. "A", 3° P.	54053
Bello Otero Carlos	PAN	B-028	5a.	Secretaría	E. "B", P.B.	59313
Martínez Montemayor Baltazar	PAN	G-206	2a.	Secretaría	Camper 36	51177 /* 366
Barrientos Ríos Ricardo Ángel	PRD	G-231	03	Secretaría	E. "B", 3° P.	56331
Cruz Molina Eva Florinda	PRD	G-233	09	Secretaría	E. "B", P.B.	66304
Saucedo Reyes Araceli	PRD	A-020	11	Secretaría	E. "B", 3° P.	67183
García Yáñez Ángel	NA	A-012	05	Secretaría	E. "G", 3° P.	56022
Guízar Valladares Gonzalo	PES	M-499	3a.	Secretaría	E. "B", 4° P.	56462

JUNTAS DIRECTIVAS EN COMISIONES Y COMITÉ

DIPUTADO	G. P. CURUL DTTO. / CARGO CIRC.					
Jurisdiccional						PRI
Tiscareño Agoitia Ruth Noemí	PRI	G-223	01	Presidencia	E. "I", 2° P.	66331
Ramírez Nieto Ricardo	PRI	K-380	07	Secretaría	E. "G", 3° P.	66422
Ortega Álvarez Omar	PRD	E-153	5a.	Secretaría	E. "B", 3° P.	56338
Sesma Suárez Jesús	PVEM	I-306	1a.	Secretaría	E. "I", P.B.	59121, 1498
Justicia						PRI
Ibarra Hinojosa Álvaro	PRI	M-476	2a.	Presidencia	E. "D", 4° P.	59008
Domínguez Domínguez Cesar Alejandro	PRI	F-172	08	Secretaría	E. "G", 2° P.	8217
Hernández Madrid María Gloria	PRI	H-264	07	Secretaría	E. "A", 3° P.	66223
Huicochea Alanís Arturo	PRI	G-224	5a.	Secretaría	E. "B", 2° P.	56184
Ramírez Nieto Ricardo	PRI	K-380	07	Secretaría	E. "G", 3° P.	66422
Cortés Berumen José Hernán	PAN	E-131	1a.	Secretaría	E. "B", P.B.	59313
Nebolina Vega Javier Antonio	PAN	K-372	03	Secretaría	Camper 37	51192
Sánchez Carrillo Patricia	PAN	I-292	3a.	Secretaría	Camper 32	59164
Ortega Álvarez Omar	PRD	E-153	5a.	Secretaría	E. "B", 3° P.	56338
Limón García Lia	PVEM	H-259	4a.	Secretaría	E. "C", 2° P.	67175
Sánchez Orozco Víctor Manuel	MC	F-198	14	Secretaría	E. "F", 3° P.	53262
Juventud						PAN
Osuna Carranco Karla Karina	PAN	C-062	2a.	Presidencia	Camper 45	51215
Arroyo Bello Erika Lorena	PRI	K-383	04	Secretaría	E. "G", 3° P.	66024
Bugarín Rodríguez Jasmine María	PRI	M-492	03	Secretaría	E. "G", 3° P.	67083
Madrigal Méndez Liliana Ivette	PRI	L-457	04	Secretaría	E. "F", 2° P.	67299
Sobreyra Santos María Monserrath	PRI	K-402	04	Secretaría	E. "B", 2° P.	8255
Palomeque Archila Carlos Alberto	PAN	C-057	3a.	Secretaría	Camper 55	51195
Hurtado Arana Karen	MORENA	F-280	5a.	Secretaría	E. "B", 1° P.	67136
Santiago Rodríguez Guillermo Rafael	MORENA	C-080	3a.	Secretaría	E. "B", 1° P.	56150
Celis Aguirre Juan Manuel	PVEM	F-179	13	Secretaría	Camper 4	59123
Cárdenas Gutiérrez Gustavo Adolfo	MC	I-325	2a.	Secretaría	E. "D", 4° P.	57167
Marina						MC
Cárdenas Gutiérrez Gustavo Adolfo	MC	I-325	2a.	Presidencia	E. "D", 4° P.	57167
Barragán Amador Carlos	PRI	L-451	01	Secretaría	E. "B", 4° P.	67079
Guevara Cobos Luis Alejandro	PRI	K-385	06	Secretaría	E. "I", P.B.	5086, 66067
Quinto Guillén Carlos Federico	PRI	M-488	3a.	Secretaría	E. "G", 3° P.	58216
De La Fuente Flores Carlos Alberto	PAN	A-001	04	Secretaría	E. "D", 2° P.	57140
Iturbe Rosas Alejandra	PAN	C-055	2a.	Secretaría	E. "B", P.B.	59313
García Bravo María Cristina Teresa	PRD	C-076	16	Secretaría	E. "B", 3° P.	56130
Cuenca Ayala Sharon María Teresa	PVEM	J-347	4a.	Secretaría	Camper 1	67189
Medio Ambiente y Recursos Naturales						PVEM
Álvarez Angli Arturo	PVEM	J-349	08	Presidencia	E. "D", 1° P.	51271, 51270
Etcheverry Aranda Azul	PRI	K-379	2a.	Secretaría	E. "G", 3° P.	67086
Meléndez Ortega Juan Antonio	PRI	G-211	05	Secretaría	E. "G", 2° P.	4342
García Pérez María	PAN	J-330	02	Secretaría	Camper 29	51179 /* 296
Gómez Olivier Sergio Emilio	PAN	B-025	15	Secretaría	Camper 46	59159 /* 394
Mandujano Tinajero Rene	PAN	A-003	14	Secretaría	E. "I", 1° P.	59072 /* 138
Rubio Quiroz Juan Fernando	PRD	D-112	4a.	Secretaría	E. "B", 3° P.	56415
Armenta Mier Alejandro	MORENA	K-468	07	Secretaría	E. "B", 1° P.	66156
Arzaluz Alonso Alma Lucía	PVEM	G-219	2a.	Secretaría	E. "B", 2° P.	66413
Hauffen Torres Angie Dennisse	MC	I-326	5a.	Secretaría	E. "F", 3° P.	56205
Pinto Torres Francisco Javier	NA	B-035	5a.	Secretaría	E. "G", 3° P.	55281
Pesca						PRI
Ibarra Otero Próspero Manuel	PRI	B-038	07	Presidencia	E. "F", P.B.	67258
Arellano Núñez Efrain	PRI	M-491	01	Secretaría	E. "G", 3° P.	67085
Viveros Córdoba Joaquina	PRI	L-446	3a.	Secretaría	Camper 15	66031, 66033
Pérez Alvarado Candelario	PRD	D-110	3a.	Secretaría	E. "B", 3° P.	67181
Ramos Ramírez Blandina	MORENA	D-115	4a.	Secretaría	E. "B", 1° P.	67131
Mendoza Amezcuea Virgilio	PVEM	F-180	5a.	Secretaría	Camper 17	52008
Spinoso Carrera Edgar	SP	H-255	07	Secretaría	.	

JUNTAS DIRECTIVAS EN COMISIONES Y COMITÉ

DIPUTADO	G. P. CURUL DTTO. / CARGO						CIRC.
Población							
							PRI
Mota Hernández Adolfo	PRI	L-444	08	Presidencia	E. "E", 2° P.	66206	
Benítez Tiburcio Mariana	PRI	H-266	3a.	Secretaría	E. "F", 1° P.	58184, 58185	
Ramírez Ponce Miguel Ángel	PRI	F-189	18	Secretaría	E. "B", 2° P.	8225	
Rentería Medina Flor Estela	PRI	M-467	05	Secretaría	E. "B", 4° P.	56074	
Salazar Espinosa Heidi	PRI	M-485	06	Secretaría	E. "G", 2° P.	66375	
Armenta Mier Alejandro	MORENA	K-468	07	Secretaría	E. "B", 1° P.	66156	
Herrera Borunda Javier Octavio	PVEM	I-304	3a.	Secretaría	Camper 6	59115	
Presupuesto y Cuenta Pública							
							PRI
Estefán Chidiac Charbel Jorge	PRI	J-354	14	Presidencia	E. "B", 4° P.	56254	
Aguilar Yunes Marco Antonio	PRI	P-507	16	Secretaría	E. "A", Bas.	7103	
Anaya Mota Claudia Edith	PRI	E-145	03	Secretaría	E. "I", 2° P.	67260	
Esquivel Hernández Olga María	PRI	I-313	40	Secretaría	E. "B", 2° P.	56177	
García Portilla Ricardo David	PRI	J-353	03	Secretaría	E. "C", 1° P.	55148	
Muñoz Sánchez Rosalinda	PRI	M-495	01	Secretaría	E. "C", 1° P.	66040	
Scherman Leaño María Esther de Jesús	PRI	L-438	4a.	Secretaría	E. "E", P.B.	57206, 66118	
Garrido Muñoz Rubén Alejandro	PAN	G-210	05	Secretaría	Camper 36	51177 /* 366	
Gutiérrez Campos Alejandra	PAN	B-030	06	Secretaría	E. "D", 2° P.	57124	
Picazo Olmos María Olivia	PAN	F-168	1a.	Secretaría	E. "D", 2° P.	57124	
Estefán Garfías José Antonio	PRD	F-190	05	Secretaría	E. "B", 3° P.	56434	
López Sánchez Sergio	PRD	G-234	06	Secretaría	E. "B", 3° P.	56405	
Martínez Soto Norberto Antonio	PRD	B-046	06	Secretaría	E. "B", 3° P.	56381	
Octaviano Félix Tomás	PRD	A-017	5a.	Secretaría	E. "B", 3° P.	56353	
García Navarro Otniel	MORENA	D-116	01	Secretaría	E. "B", 1° P.	56128	
Salazar Farías Emilio Enrique	PVEM	J-346	09	Secretaría	Camper 10	59020	
Ralis Cumplido Germán Ernesto	MC	I-324	16	Secretaría	E. "F", 3° P.	53272	
Méndez Salas Jesús Rafael	NA	C-063	2a.	Secretaría	E. "G", 3° P.	56039	
Cruz Hernández Abel	PES	I-317	5a.	Secretaría	E. "B", 4° P.	56182	
Protección Civil							
							MC
Pérez Utrera Adán	MC	J-365	4a.	Presidencia	E. "F", 3° P.	55050	
Álvarez Ortiz Héctor Javier	PRI	K-404	5a.	Secretaría	E. "B", 2° P.	66382	
Guzmán Lagunas Noemí Zoila	PRI	M-486	09	Secretaría	E. "G", 2° P.	66049	
Rojas Orozco Enrique	PRI	E-136	01	Secretaría	E. "D", 2° P.	55175	
Villa Trujillo Edith	PRI	M-470	16	Secretaría	E. "B", 4° P.	56098	
Barrera Marmolejo Héctor	PAN	K-377	24	Secretaría	E. "I", 1° P.	59179	
Cuanalo Santos Gerardo Gabriel	PAN	A-004	03	Secretaría	Camper 45	51215 /* 361	
Beltrán Reyes María Luisa	PRD	E-148	5a.	Secretaría	E. "B", 3° P.	56424	
Madrigal Sánchez Araceli	PRD	D-107	05	Secretaría	E. "B", 3° P.	56350	
Martínez Urincho Alberto	MORENA	I-320	01	Secretaría	E. "B", 1° P.	53289	
Álvarez Angli Arturo	PVEM	J-349	08	Secretaría	E. "D", 1° P.	51271, 51270	
Puntos Constitucionales							
							PRD
Ordoñez Hernández Daniel	PRD	B-043	13	Presidencia	E. "B", 3° P.	56403	
Bañales Arambula Ramón	PRI	L-441	15	Secretaría	E. "C", P.B.	55143	
Guerra Urbiola Braulio Mario	PRI	A-014	2a.	Secretaría	E. "G", 3° P.	67094	
Nogués Barajas Rodolfo	PRI	H-272	01	Secretaría	E. "B", 2° P.	56186	
Rojas Ángeles Ángel	PRI	D-100	2a.	Secretaría	E. "G", 3° P.	8281	
Casillas Gutiérrez J. Apolinar	PAN	B-026	04	Secretaría	Camper 28	51190	
Cortés Berumen José Hernán	PAN	E-131	1a.	Secretaría	E. "B", P.B.	59313	
Nebliña Vega Javier Antonio	PAN	K-372	03	Secretaría	Camper 37	51192	
Alanís Pedraza Ángel II	PRD	A-021	09	Secretaría	E. "B", 3° P.	56307	
Ortega Álvarez Omar	PRD	E-153	5a.	Secretaría	E. "B", 3° P.	56338	
Corona Valdés Lorena	PVEM	G-222	1a.	Secretaría	Camper 20	59064	
Sánchez Orozco Víctor Manuel	MC	F-198	14	Secretaría	E. "F", 3° P.	53262	
Saldívar Paz Mirna Isabel	NA	A-011	2a.	Secretaría	E. "G", 3° P.	58114	

JUNTAS DIRECTIVAS EN COMISIONES Y COMITÉ

DIPUTADO	G. P. CURUL DTTO. / CARGO					CIRC.
Radio y Televisión						
						PVEM
Limón García Lia	PVEM	H-259	4a.	Presidencia	E. "C", 2° P	67175
Boone Godoy Ana María	PRI	M-466	02	Secretaría	E. "B", 4° P.	54135
Gamboa Martínez Alicia Guadalupe	PRI	E-141	04	Secretaría	E. "F", 2° P.	
Serna de León César Alberto	PRI	M-474	07	Secretaría	E. "I", 2° P.	59039
Agundís Estrada María Verónica	PAN	B-031	02	Secretaría	E. "I", P.B.	51247 /# 151
Cuanalo Santos Gerardo Gabriel	PAN	A-004	03	Secretaría	Camper 45	51215 /# 361
Jiménez Márquez Martha Cristina	PAN	H-250	1a.	Secretaría	E. "I", P.B.	59193
López Sánchez Sergio	PRD	G-234	06	Secretaría	E. "B", 3° P.	56405
Caballero Pedraza Virgilio Dante	MORENA	H-283	03	Secretaría	E. "B", 1° P.	67141
Cervera García Rene	MORENA	E-156	4a.	Secretaría	E. "B", 1° P.	56484
Canales Suárez Paloma	PVEM	F-177	3a.	Secretaría	Camper 18	66252
Recursos Hidráulicos						
						PVEM
Arévalo González José Antonio	PVEM	I-307	2a.	Presidencia	E. "F", 1° P.	59113
Barragán Amador Carlos	PRI	L-451	01	Secretaría	E. "B", 4° P.	67079
Murrieta Gutiérrez Abel	PRI	B-039	06	Secretaría	E. "I", P.B.	8248
Plata Inzunza Evelio	PRI	K-399	03	Secretaría	E. "D", 1° P.	66352
Silva Ramos Alberto	PRI	L-445	03	Secretaría	E. "I", P.B.	66052
Castro Terrazas María Elena	PAN	L-418	01	Secretaría	Camper 28	59171 /# 385
Martínez Santos Wenceslao	PAN	B-033	03	Secretaría	E. "I", 1° P.	59288 /# 373
Ferrer Abalos Óscar	PRD	D-109	02	Secretaría	E. "B", 3° P.	56442
Abdala Dartigues Rodrigo	MORENA	K-416	4a.	Secretaría	E. "B", 1° P.	56480
Torres Sandoval Melissa	NA	C-066	4a.	Secretaría	E. "G", 3° P.	56038
Pineda Morin Abdies	PES	I-319	2a.	Secretaría	E. "B", 4° P.	56114
Reforma Agraria						
						MORENA
Serrano Lora Jesús	MORENA	J-368	5a.	Presidencia	E. "F", 2° P.	57230
Cabrera Ruiz José Hugo	PRI	A-013	01	Secretaría	E. "I", P.B.	1476
Chan Magaña Rafael	PRI	K-394	05	Secretaría	E. "G", 3° P.	67073
García Barrón Óscar	PRI	E-144	03	Secretaría	E. "B", 4° P.	66166
Reyes Tellez Silvino	PRI	D-103	01	Secretaría	E. "B", 4° P.	56250
Salazar Espinosa Heidi	PRI	M-485	06	Secretaría	E. "G", 2° P.	66375
Bello Otero Carlos	PAN	B-028	5a.	Secretaría	E. "B", P.B.	59313
Estrada Torres Elisa	PAN	K-374	2a.	Secretaría	Camper 38	59160
López Roblero Uberly	PVEM	J-345	08	Secretaría	Camper 20	59010
Pérez Utrera Adán	MC	J-365	4a.	Secretaría	E. "F", 3° P.	55050
Régimen, Reglamentos y Prácticas Parlamentarias						
						PAN
Triana Tena Jorge	PAN	F-169	10	Presidencia	E. "B", P.B.	59313
Hernández Madrid María Gloria	PRI	H-264	07	Secretaría	E. "A", 3° P.	66223
Sánchez Coronel Cristina	PRI	F-182	05	Secretaría	E. "B", 2° P.	66338
Torreblanca Engell Santiago	PAN	H-242	4a.	Secretaría	E. "I", 1° P.	51242 /# 369
Sesma Suárez Jesús	PVEM	I-306	1a.	Secretaría	E. "I", P.B.	59121, 1498
Martínez Neri Francisco	SP	E-151	08	Secretaría	E. "B", 3° P.	1821, 5023
Relaciones Exteriores						
						PRI
Giorgana Jiménez Víctor Manuel	PRI	I-312	12	Presidencia	E. "B", 4° P.	66047
Alcántara Rojas María Guadalupe	PRI	I-315	5a.	Secretaría	E. "B", 2° P.	66426
Bugarín Rodríguez Jasmine María	PRI	M-492	03	Secretaría	E. "G", 3° P.	67083
Félix Niebla Gloria Himelda	PRI	I-308	01	Secretaría	E. "B", 2° P.	52282
Leyva García Leydi Fabiola	PRI	H-271	35	Secretaría	E. "B", 2° P.	8287
Ruiz Chávez Sara Latife	PRI	J-352	3a.	Secretaría	E. "C", P.B.	5070, 66170
Carrillo Fregoso Christian Alejandro	PAN	F-166	04	Secretaría	E. "I", P.B.	59146 /# 399
Jiménez Márquez Martha Cristina	PAN	H-250	1a.	Secretaría	E. "I", P.B.	59193
Basave Benítez Agustín Francisco de Asís	PRD	E-152	2a.	Secretaría	E. "B", 3° P.	56304
Corichi García Claudia Sofia	MC	H-282	2a.	Secretaría	E. "F", 3° P.	67208

JUNTAS DIRECTIVAS EN COMISIONES Y COMITÉ

DIPUTADO	G. P. CURUL DTTO. / CARGO						CIRC.
Salud							
PAN							
Iñiguez Mejía Elias Octavio	PAN	J-333	03	Presidencia	Camper 29	51179	/* 296
Bojórquez Castillo Martha Julisa	PRI	B-041	1a.	Secretaría	E. "I", P.B.	66246	
García Ayala Marco Antonio	PRI	K-462	1a.	Secretaría	E. "D", 1° P.	55075, 55042	
López Galicia Olivia	PRI	L-427	06	Secretaría	E. "B", 4° P.	56317	
Noble Monterrubio Pedro Luis	PRI	E-138	03	Secretaría	E. "A", 3° P.	54074	
Lizárraga Figueroa Teresa de Jesús	PAN	B-027	1a.	Secretaría	Camper 49	59197	/* 125
Cruz Molina Eva Florinda	PRD	G-233	09	Secretaría	E. "B", P.B.	66304	
Hernández Alcalá J. Guadalupe	PRD	A-022	07	Secretaría	E. "B", 3° P.	56427	
Madrigal Sánchez Araceli	PRD	D-107	05	Secretaría	E. "B", 3° P.	56350	
Trejo Flores Mariana	MORENA	F-200	2a.	Secretaría	E. "B", 1° P.	67144	
Álvarez Piñones Rosa Alicia	PVEM	G-216	05	Secretaría	Camper 2	59061	
Ramírez Nachis Rosa Alba	MC	J-367	13	Secretaría	E. "F", 3° P.	58083	
Garzón Canchola Refugio Trinidad	PES	M-500	1a.	Secretaría	E. "B", 4° P.	56100	
Seguridad Pública							
PAN							
Rendón García Cesar Augusto	PAN	I-288	2a.	Presidencia	Camper 47	59276	
Escobedo Villegas Francisco	PRI	L-455	02	Secretaría	E. "B", 2° P.	3357	
Madrigal Méndez Liliana Ivette	PRI	L-457	04	Secretaría	E. "F", 2° P.	67299	
Moguel Manzur Zacil Leonor	PRI	K-390	3a.	Secretaría	E. "G", 3° P.	67081	
Murrieta Gutiérrez Abel	PRI	B-039	06	Secretaría	E. "I", P.B.	8248	
López Córdova José Everardo	PAN	D-083	01	Secretaría	Camper 38	59286	
García Bravo María Cristina Teresa	PRD	C-076	16	Secretaría	E. "B", 3° P.	56130	
Santiago López José	PRD	E-147	20	Secretaría	E. "B", 3° P.	56154	
Ochoa Rojas Cándido	PVEM	G-217	04	Secretaría	Camper 21	59095	
Tamez Guajardo Macedonio Salomón	MC	I-327	10	Secretaría	E. "F", 3° P.	1886, 56207	
Ferreiro Velazco José Alfredo	PES	J-360	1a.	Secretaría	E. "B", 4° P.	56099	
Seguridad Social							
MORENA							
Damián González Araceli	MORENA	G-241	20	Presidencia	E. "G", 2° P.	58007, 58008	
Bedolla López Pablo	PRI	H-265	11	Secretaría	E. "B", 2° P.	66381	
Mólgora Glover Arlet	PRI	F-175	02	Secretaría	E. "B", 2° P.	1811	
Oyervides Valdez María Guadalupe	PRI	M-465	03	Secretaría	E. "B", 4° P.	56067	
Vallejo Barragán Manuel	PRI	L-439	4a.	Secretaría	E. "C", 2° P.	51038	
López Córdova José Everardo	PAN	D-083	01	Secretaría	Camper 38	59286	
Talavera Hernández María Eloísa	PAN	C-060	1a.	Secretaría	E. "B", P.B.	59313	
Castelán Mondragón María Elida	PRD	D-114	5a.	Secretaría	E. "B", 3° P.	56365	
Juárez Blanquet Erik	PRD	C-075	02	Secretaría	E. "B", 3° P.	56392	
Meza Guzmán Lucia Virginia	MORENA	H-275	03	Secretaría	E. "B", 1° P.	53306	
Márquez Alvarado Cesáreo Jorge	PVEM	F-181	04	Secretaría	E. "A", 3° P.	54076	
Toledo Ibarra Marbella	MC	H-277	4a.	Secretaría	E. "F", 3° P.	53280	
González Luna Josefina	NA	A-010	1a.	Secretaría	E. "G", 3° P.	56025	
Trabajo y Previsión Social							
PRI							
Salazar Muciño Pedro Alberto	PRI	F-185	5a.	Presidencia	E. "B", 2° P.	66387	
Bañales Arambula Ramón	PRI	L-441	15	Secretaría	E. "C", P.B.	55143	
Bojórquez Castillo Martha Julisa	PRI	B-041	1a.	Secretaría	E. "I", P.B.	66246	
Córdova Hernández José Del Pilar	PRI	L-458	06	Secretaría	E. "F", 2° P.	67299	
Mondragón Orozco María Angélica	PRI	G-229	5a.	Secretaría	E. "B", 2° P.	3343	
Soto Enríquez Leobardo	PRI	M-471	02	Secretaría	E. "B", 4° P.	56083	
Yerena Zambrano Rafael	PRI	L-442	1a.	Secretaría	E. "C", P.B.	55116	
Cambranis Torres Enrique	PAN	C-059	3a.	Secretaría	E. "B", P.B.	59313	
Saldaña Morán Julio	PRD	C-071	3a.	Secretaría	E. "B", 3° P.	56357	
Juárez Rodríguez Mario Ariel	MORENA	D-118	5a.	Secretaría	E. "B", 1° P.	56466	
Sedas Castro Miguel Ángel	PVEM	H-256	13	Secretaría	Camper 11	59132	
Torres Sandoval Melissa	NA	C-066	4a.	Secretaría	E. "G", 3° P.	56038	

JUNTAS DIRECTIVAS EN COMISIONES Y COMITÉ

DIPUTADO	G. P. CURUL DTTO. / CARGO		CIRC.		
Transparencia y Anticorrupción					MORENA
Valencia Guzmán Jesús Salvador	MORENA	L-421	4a.	Presidencia	E. "G", 3° P. 55190
Barrientos Cano Laura Mitzi	PRI	J-355	26	Secretaría	E. "B", 2° P. 56165
Cavazos Cavazos Juana Aurora	PRI	K-376	03	Secretaría	E. "I", 2° P. 59018
Gaeta Esparza Hugo Daniel	PRI	L-440	01	Secretaría	E. "C", P.B. 55107
Noble Monterrubio Pedro Luis	PRI	E-138	03	Secretaría	E. "A", 3° P. 54074
Alfaro García Lorena del Carmen	PAN	G-209	2a.	Secretaría	E. "I", 1° P. 51237 / ^a 377
Romero Castillo María Guadalupe Cecilia	PAN	D-095	4a.	Secretaría	E. "B", P.B. 59313
Basave Benítez Agustín Francisco de Asís	PRD	E-152	2a.	Secretaría	E. "B", 3° P. 56304
Villalpando Barrios Georgina Paola	PVEM	H-261	10	Secretaría	Camper 6 59092
Ochoa Avalos María Candelaria	MC	H-281	09	Secretaría	E. "F", 3° P. 52274
Transportes					PAN
Rodríguez Dávila Alfredo Javier	PAN	J-332	2a.	Presidencia	E. "B", P.B. 59313
Orozco Sánchez Aldana José Luis	PRI	M-479	19	Secretaría	E. "C", P.B. 55130
Rodríguez Garza Jesús Gilberto	PRI	L-477	08	Secretaría	E. "E", P.B. 59154
Ruíz Ledesma Mariana Vanessa	PRI	L-456	08	Secretaría	E. "B", 2° P. 3309
Zepahua García Lillian	PRI	M-490	18	Secretaría	E. "F", 2° P. 1726, 66181
López Martín Jorge	PAN	E-133	03	Secretaría	E. "B", P.B. 59313
Tello López Jorge	PRD	F-191	3a.	Secretaría	E. "B", 3° P. 1781, 56429
Villa González Concepción	MORENA	E-157	5a.	Secretaría	E. "B", 1° P. 66106
Celis Aguirre Juan Manuel	PVEM	F-179	13	Secretaría	Camper 4 59123
Cárdenas Gutiérrez Gustavo Adolfo	MC	I-325	2a.	Secretaría	E. "D", 4° P. 57167
García Soberanes Cynthia Gissel	PES	G-236	1a.	Secretaría	E. "B", 4° P. 56418
Turismo					PAN
Culin Jaime Gretel	PAN	H-245	5a.	Presidencia	E. "G", 2° P. 58101
Bojórquez Castillo Martha Julisa	PRI	B-041	1a.	Secretaría	E. "I", P.B. 66246
Moguel Manzur Zacil Leonor	PRI	K-390	3a.	Secretaría	E. "G", 3° P. 67081
Villa Ramírez Timoteo	PRI	K-382	01	Secretaría	E. "G", 3° P. 67075
Salim Alle Miguel Ángel	PAN	D-084	2a.	Secretaría	E. "B", P.B. 59313
Toledo Soto Nicolás	PAN	H-247	02	Secretaría	Camper 50 51219
López López Irma Rebeca	PRD	F-194	4a.	Secretaría	E. "B", 3° P. 3450
Tello López Jorge	PRD	F-191	3a.	Secretaría	E. "B", 3° P. 1781, 56429
Guzmán Jacobo Roberto	MORENA	F-201	4a.	Secretaría	E. "B", 1° P. 56311
Galindo Rosas Jose De Jesus	PVEM	J-346	08	Secretaría	Camper 17 52008
Plascencia Pacheco Laura Nereida	MC	J-480	07	Secretaría	E. "F", 3° P. 58004
Garzón Canchola Refugio Trinidad	PES	M-500	1a.	Secretaría	E. "B", 4° P. 56100
Zazueta Osuna María del Rocío	SP	K-405	05	Secretaría	E. "E", 4° P. 54250
Vigilancia de la Auditoría Superior de la Federación					PRD
Maldonado Venegas Luis	PRD	C-078	4a.	Presidencia	E. "F", 2° P. 58163, 58037
Almanza Monroy Fidel	PRI	J-356	03	Secretaría	E. "B", 2° P. 66368
Balcázar Narro Rafael Arturo	PRI	H-269	19	Secretaría	E. "B", 2° P. 56189
Rojas Orozco Enrique	PRI	E-136	01	Secretaría	E. "D", 2° P. 55175
Tiscareño Agoitia Ruth Noemí	PRI	G-223	01	Secretaría	E. "I", 2° P. 66331
Castañón Herrera Eukid	PAN	K-378	4a.	Secretaría	Camper 50 51219
Barrientos Pantoja Alicia	MORENA	E-160	12	Secretaría	E. "E", 4° P. 56209
Contreras Julián Maricela	MORENA	H-273	4a.	Secretaría	E. "B", 1° P. 56407
Salazar Farías Emilio Enrique	PVEM	J-346	09	Secretaría	Camper 10 59020
Corichi García Claudia Sofia	MC	H-282	2a.	Secretaría	E. "F", 3° P. 67208
Pinto Torres Francisco Javier	NA	B-035	5a.	Secretaría	E. "G", 3° P. 55281

JUNTAS DIRECTIVAS EN COMISIONES Y COMITÉ

DIPUTADO	G. P. CURUL DTTO. / CARGO						CIRC.
Vivienda							PRI
Viggiano Austria Alma Carolina	PRI	I-310	01	Presidencia	E. "A", 3° P.	54073	
Rodríguez Garza Jesús Gilberto	PRI	L-477	08	Secretaría	E. "E", P.B.	59154	
Sáenz Soto José Luis	PRI	M-489	14	Secretaría	E. "E", P.B.	66226, 66225	
Salazar Muciño Pedro Alberto	PRI	F-185	5a.	Secretaría	E. "B", 2° P.	66387	
Uriarte Zazueta Fernando	PRI	G-213	01	Secretaría	E. "G", 2° P.	4348	
Herrera Deras Alfredo Miguel	PAN	J-335	1a.	Secretaría	E. "I", 1° P.	59179 /* 332	
León Aguirre Allan Michel	PAN	H-244	03	Secretaría	Camper 57	59157	
Juárez Blanquet Erik	PRD	C-075	02	Secretaría	E. "B", 3° P.	56392	
Martínez Soto Norberto Antonio	PRD	B-046	06	Secretaría	E. "B", 3° P.	56381	
Octaviano Félix Tómas	PRD	A-017	5a.	Secretaría	E. "B", 3° P.	56353	
Torres Rivas Francisco Alberto	PVEM	F-178	04	Secretaría	E. "C", 3° P.	59093	
Pineda Morín Abdies	PES	I-319	2a.	Secretaría	E. "B", 4° P.	56114	
Contra la trata de personas							PRI
Fernández Márquez Julieta	PRI	L-426	04	Presidencia	E. "B", 4° P.	56107	
Sánchez Meza María Luisa	PAN	I-291	06	Secretaría	Camper 46	59159	
Galico Félix Díaz Sara Paola	MORENA	K-300	17	Secretaría	E. "B", 1° P.	66107	
Martínez Urincho Alberto	MORENA	I-320	01	Secretaría	E. "B", 1° P.	53289	
De alerta de género							PAN
Ovando Reazola Janette (LICENCIA)	PAN	E-120	3a.	Secretaría	Camper 54	51146 /* 103	
Catalán Padilla Olga	PRD	E-149	29	Secretaría	E. "B", 3° P.	56408	
De alimentación							PAN
Nava Mouett Jacqueline	PAN	E-124	08	Secretaría	E. "I", 1° P.	59072	
Hernández Mirón Carlos	MORENA	L-420	14	Secretaría	E. "B", 1° P.	56475	
De apoyo a comerciantes en pequeño y microempresas para fomentar la economía familiar							PAN
Casillas Gutiérrez J. Apolinar	PAN	B-026	04	Presidencia	Camper 28	51190	
Juraidini Villaseñor Alejandro	PRI	F-187	24	Secretaría	E. "F", P.B.	55265	
Jiménez Márquez Martha Cristina	PAN	H-250	1a.	Secretaría	E. "I", P.B.	59193	
Castelán Mondragón María Elida	PRD	D-114	5a.	Secretaría	E. "B", 3° P.	56365	
De citricultura							PRI
Villagómez Guerrero Ramón	PRI	L-437	09	Secretaría	E. "I", 2° P.	59060	
Gómez Olivier Sergio Emilio	PAN	B-025	15	Secretaría	Camper 46	59159 /* 394	
De delitos cometidos por razones de género							MORENA
Contreras Julián Maricela	MORENA	H-273	4a.	Presidencia	E. "B", 1° P.	56407	
Estrada Torres Elisa	PAN	K-374	2a.	Secretaría	Camper 38	59160	
Valdés Ramírez María Concepción	PRD	C-074	5a.	Secretaría	E. "B", 3° P.	56301	
De energías renovables							PAN
Corral Estrada Herminio	PAN	G-204	1a.	Presidencia	Camper 32	59164	
Nebolina Vega Javier Antonio	PAN	K-372	03	Secretaría	Camper 37	51192	
Bocanegra Ruíz Elio	PRD	D-108	01	Secretaría	E. "B", 3° P.	56422	
Cuenca Ayala Sharon María Teresa	PVEM	J-347	4a.	Secretaría	Camper 1	67189	
De la Cuenca de Burgos							PRI
Saracho Navarro Francisco	PRI	M-463	01	Presidencia	E. "B", 4° P.	56050	
Abdala Carmona Yahleel	PRI	K-386	01	Secretaría	E. "I", P.B.	5088	
Valles Olvera Elva Lidia	PAN	E-122	2a.	Secretaría	Camper 27	51224 /* 159	
Arguijo Herrera Tania Victoria	PRD	C-077	2a.	Secretaría	E. "B", 3° P.	56300	
De la Cuenca Lerma Santiago Chapala							PRI
Covarrubias Anaya Martha Lorena	PRI	M-481	17	Presidencia	E. "C", P.B.	55125	
Bañales Arambula Ramón	PRI	L-441	15	Secretaría	E. "C", P.B.	55143	
Bello Otero Carlos	PAN	B-028	5a.	Secretaría	E. "B", P.B.	59313	

Especial

JUNTAS DIRECTIVAS EN COMISIONES Y COMITÉ

DIPUTADO	G. P. CURUL DTTO. / CARGO						CIRC.
De la industria automotriz							PAN
León Aguirre Allan Michel	PAN	H-244	03	Presidencia	Camper 57	59157	
Salim Alle Miguel Ángel	PAN	D-084	2a.	Secretaría	E. "B", P.B.	59313	
Armenta Mier Alejandro	MORENA	K-468	07	Secretaría	E. "B", 1° P.	66156	
De la industria del cacao							PVEM
Guirao Aguilar Leonardo Rafael	PVEM	J-343	01	Presidencia	E. "C", 2° P	59034	
Jiménez Jiménez Flor Ángel	PRI	I-296	04	Secretaría	E. "B", 2° P.	66321	
Martínez Sánchez Luis de León	PAN	D-088	3a.	Secretaría	E. "B", P.B.	59313	
Pérez Alvarado Candelario	PRD	D-110	3a.	Secretaría	E. "B", 3° P.	67181	
De la industria manufacturera y maquiladora							PRI
Guzmán Vázquez Laura Valeria	PRI	M-482	04	Presidencia	E. "C", P.B.	55123	
Coronado Ayarzagotia Pedro Luis	PRI	L-429	04	Secretaría	E. "I", P.B.	5084	
Elizarraraz Sandoval Adriana	PAN	A-007	12	Secretaría	Camper 37	51192 / * 376	
Estefan Garfias José Antonio	PRD	F-190	05	Secretaría	E. "B", 3° P.	56434	
De la industria vinícola y berries							PRI
Sánchez Arredondo Nancy Guadalupe	PRI	G-226	1a.	Secretaría	E. "D", 1° P.	7171, 1873	
Martínez Santos Wenceslao	PAN	B-033	03	Secretaría	E. "I", 1° P.	59288 / * 373	
De las tecnologías de información y comunicación							PVEM
González Torres Sofía	PVEM	G-220	3a.	Presidencia	Camper 26	59112	
García López José Máximo	PAN	C-052	05	Secretaría	Camper 47	59177	
Acosta Naranjo Guadalupe	PRD	M-411	1a.	Secretaría	E. "B", P.B.	8317	
De minería							PRI
Guerrero Esquivel Araceli	PRI	L-453	04	Presidencia	E. "D", 2° P.	54239	
Rodríguez Torres Luis Agustín	PAN	D-091	1a.	Secretaría	E. "B", P.B.	59313	
Rubio Quiroz Juan Fernando	PRD	D-112	4a.	Secretaría	E. "B", 3° P.	56415	
Arzaluz Alonso Alma Lucía	PVEM	G-219	2a.	Secretaría	E. "B", 2° P.	66413	
De Movilidad							MC
Guerra Mota Moisés	MC	I-323	1a.	Presidencia	E. "F", 3° P.	58169	
Herrera Deras Alfredo Miguel	PAN	J-335	1a.	Secretaría	E. "I", 1° P.	59179 / * 332	
García Calderón David Gerson	PRD	E-146	30	Secretaría	E. "B", 3° P.	56441	
Hernández Mirón Carlos	MORENA	L-420	14	Secretaría	E. "B", 1° P.	56475	
De participación ciudadana							PRI
Canales Najjar Tristán Manuel	PRI	H-267	5a.	Presidencia	E. "B", 1° P.	67078	
Santana Alfaro Arturo	PRD	P-504	18	Secretaría	E. "B", 3° P.	56410	
De prevención y erradicación de la pornografía y abuso sexual infantil							PES
Martínez Guzmán Norma Edith	PES	J-364	1a.	Presidencia	E. "B", 4° P.	56140	
Valencia Guzmán Jesús Salvador	MORENA	L-421	4a.	Secretaría	E. "G", 3° P.	55190	
De proyectos productivos en zonas marginadas							PRI
Bedolla López Pablo	PRI	H-265	11	Presidencia	E. "B", 2° P.	66381	
Huepa Pérez Miguel Ángel	PAN	B-032	10	Secretaría	Camper 36	51202 / * 372	
Cruz Molina Eva Florinda	PRD	G-233	09	Secretaría	E. "B", P.B.	66304	
Guevara Jiménez Yaret Adriana	PVEM	I-303	3a.	Secretaría	Camper 2	59005	
De puertos y marina mercante							PRI
Rosales Reyes Salomón Fernando	PRI	J-340	01	Presidencia	E. "G", 2° P.	58170	
Gutiérrez De Velasco Urtaza Francisco Jo	PAN	K-373	04	Secretaría	Camper 36	51202 / * 372	
Beltrán Reyes María Luisa	PRD	E-148	5a.	Secretaría	E. "B", 3° P.	56424	
Mendoza Amezcuza Virgilio	PVEM	F-180	5a.	Secretaría	Camper 17	52008	
De salud mental y drogas							PAN
García Pérez María	PAN	J-330	02	Presidencia	Camper 29	51179 / * 296	
Camargo Félix María Esther Guadalupe	PRI	M-494	02	Secretaría	E. "I", P.B.	5092	
Hernández Alcalá J. Guadalupe	PRD	A-022	07	Secretaría	E. "B", 3° P.	56427	

JUNTAS DIRECTIVAS EN COMISIONES Y COMITÉ

DIPUTADO	G. P. CURUL DTTO. / CARGO						CIRC.
De seguimiento a la construcción del nuevo aeropuerto de la Ciudad de México							PRD
Hernández Soriano Rafael	PRD	E-155	11	Presidencia	E. "B", 3° P.	56423	
Quiñones Cornejo María De La Paz	PRI	A-016	26	Secretaría	E. "F", P.B.	51108	
De seguimiento a las agresiones a periodistas y medios de comunicación							PAN
Velázquez Valdez Brenda	PAN	E-125	2a.	Presidencia	E. "I", P.B.	51235 / * 356	
González Ceceña Exaltación	PAN	D-087	01	Secretaría	Camper 47	59177	
García Bravo María Cristina Teresa	PRD	C-076	16	Secretaría	E. "B", 3° P.	56130	
Martínez Urincho Alberto	MORENA	I-320	01	Secretaría	E. "B", 1° P.	53289	
Limón García Lia	PVEM	H-259	4a.	Secretaría	E. "C", 2° P	67175	
De seguimiento a los programas sustentables para mujeres							PES
López Ruiz Nancy	PES	J-363	06	Presidencia	E. "B", 4° P.	53304	
Castro Terrazas María Elena	PAN	L-418	01	Secretaría	Camper 28	59171 / * 385	
Ramírez Peralta Karen Orney	PRD	A-019	3a.	Secretaría	E. "B", 3° P.	56322	
De seguimiento al programa especial concurrente anexo 11.1							PAN
Gutiérrez Campos Alejandra	PAN	B-030	06	Secretaría	E. "D", 2° P.	57124	
Meza Guzmán Lucía Virginia	MORENA	H-275	03	Secretaría	E. "B", 1° P.	53306	
De vigilancia del gasto y deuda pública de estados y municipios							PAN
Martínez Montemayor Baltazar	PAN	G-206	2a.	Secretaría	Camper 36	51177 / * 366	
Octaviano Félix Tómas	PRD	A-017	5a.	Secretaría	E. "B", 3° P.	56353	
Salazar Farías Emilio Enrique	PVEM	J-346	09	Secretaría	Camper 10	59020	
Del café							PRI
Nazar Morales Julián	PRI	I-294	10	Presidencia	E. "B", 2° P.	66350	
Ramírez Ramos Gabriela	PAN	I-289	12	Secretaría	Camper 54	51146	
Saldaña Morán Julio	PRD	C-071	3a.	Secretaría	E. "B", 3° P.	56357	
Guirao Aguilar Leonardo Rafael	PVEM	J-343	01	Secretaría	E. "C", 2° P	59034	
Encargada de estudiar, analizar, evaluar y supervisar el funcionamiento de aduanas, puertos y aeropuertos nacionales							PAN
Sánchez Juárez Claudia	PAN	C-051	5a.	Presidencia	Camper 40	59187	
Abdala Carmona Yahleel	PRI	K-386	01	Secretaría	E. "I", P.B.	5088	
Blanco Zaldivar Juan Alberto	PAN	E-132	06	Secretaría	E. "B", P.B.	59313	
Estefan Garfias José Antonio	PRD	F-190	05	Secretaría	E. "B", 3° P.	56434	
Para combatir el uso de recursos ilícitos en los procesos electorales							MORENA
Romero Tenorio Juan	MORENA	J-371	02	Presidencia	E. "B", 1° P.	56454	
Murrieta Gutiérrez Abel	PRI	B-039	06	Secretaría	E. "I", P.B.	8248	
Piña Kurczyn Juan Pablo	PAN	J-331	03	Secretaría	E. "I", 1° P.	59288 / * 373	
Martínez Urincho Alberto	MORENA	I-320	01	Secretaría	E. "B", 1° P.	53289	
Para dar seguimiento a los procesos y resultados de las compras del gobierno federal							MC
Corichi García Claudia Sofía	MC	H-282	2a.	Presidencia	E. "F", 3° P.	67208	
López Velasco Edith Yolanda	PRI	C-069	03	Secretaría	E. "B", 4° P.	55059	
González Navarro José Adrián	PAN	F-163	06	Secretaría	E. "B", P.B.	59313	
Valencia Guzmán Jesús Salvador	MORENA	L-421	4a.	Secretaría	E. "G", 3° P.	55190	
Para el desarrollo económico y social de la frontera norte							PRI
González Salum Miguel Ángel	PRI	L-431	05	Presidencia	E. "I", P.B.	66074	
Abdala Carmona Yahleel	PRI	K-386	01	Secretaría	E. "I", P.B.	5088	
Barraza López José Teodoro	PAN	H-249	1a.	Secretaría	Camper 50	51219	
Para el desarrollo sustentable							NA
Pinto Torres Francisco Javier	NA	B-035	5a.	Presidencia	E. "G", 3° P.	55281	
Tamariz García Ximena	PAN	I-290	01	Secretaría	Camper 55	59292 / * 113	
Ramírez Peralta Karen Orney	PRD	A-019	3a.	Secretaría	E. "B", 3° P.	56322	

JUNTAS DIRECTIVAS EN COMISIONES Y COMITÉ

DIPUTADO	G. P. CURUL DTTO. / CARGO CIRC.					
Para el fomento de los programas sociales para los adultos mayores						PRI
Arroyo Bello Erika Lorena	PRI	K-383	04	Presidencia	E. "G", 3° P.	66024
Bugarín Rodríguez Jasmine María	PRI	M-492	03	Secretaría	E. "G", 3° P.	67083
Santana Alfaro Arturo	PRD	P-504	18	Secretaría	E. "B", 3° P.	56410
Chavarrías Barajas Eloisa	PVEM	H-258	02	Secretaría	Camper 23	59092
Para el impulso y promoción de los pueblos mágicos						PRD
Gaytán Hernández Cristina Ismene	PRD	C-079	4a.	Secretaría	E. "B", 3° P.	56377
Álvarez Piñones Rosa Alicia	PVEM	G-216	05	Secretaría	Camper 2	59061
Para el patrimonio cultural de México						PRI
Muñoz Sánchez Rosalinda	PRI	M-495	01	Presidencia	E. "C", 1° P.	66040
Agundis Estrada María Verónica	PAN	B-031	02	Secretaría	E. "I", P.B.	51247 / [*] 151
Soto González Cecilia Guadalupe	PRD	B-047	4a.	Secretaría	E. "B", 3° P.	56437
Arzaluz Alonso Alma Lucía	PVEM	G-219	2a.	Secretaría	E. "B", 2° P.	66413
Para el seguimiento a los órganos reguladores del sector energético						PAN
Márquez Zapata Nelly del Carmen	PAN	E-123	3a.	Presidencia	Camper 27	51224 / [*] 159
Rendón García Cesar Augusto	PAN	I-288	2a.	Secretaría	Camper 47	59276
Calderón Torreblanca Fidel	MORENA	K-276	5a.	Secretaría	E. "B", 1° P.	56451
Para impulsar a estudiantes de altas capacidades intelectuales						PRI
Cavazos Cavazos Juana Aurora	PRI	K-376	03	Presidencia	E. "I", 2° P.	59018
Chávez Acosta Rosa Guadalupe	PRI	D-099	02	Secretaría	E. "A", 3° P.	54078
Rodríguez Rubio María del Rosario	PAN	M-459	07	Secretaría	E. "I", 1° P.	51173 / [*] 378
Para impulsar la industrialización y la tecnificación de la agricultura						PRI
Barragán Amador Carlos	PRI	L-451	01	Presidencia	E. "B", 4° P.	67079
González Ceceña Exaltación	PAN	D-087	01	Secretaría	Camper 47	59177
Reyes Álvarez Felipe	PRD	E-150	3a.	Secretaría	E. "B", 3° P.	3743
Para la prevención, conservación y, en su caso, restauración del medio ambiente en las entidades federativas donde se ubican las instalaciones de PEMEX						PRI
Pinete Vargas María del Carmen	PRI	L-449	02	Presidencia	E. "B", 4° P.	56112
Sáenz Soto José Luis	PRI	M-489	14	Secretaría	E. "E", P.B.	66226, 66225
Mandujano Tinajero Rene	PAN	A-003	14	Secretaría	E. "I", 1° P.	59072 / [*] 138
Bocanegra Ruíz Elio	PRD	D-108	01	Secretaría	E. "B", 3° P.	56422
Para revisar y analizar la legislación y política en materia de atención a la niñez y la adolescencia con autismo y otros trastornos generalizados del desarrollo						MORENA
Aceves Pastrana Patricia Elena	MORENA	G-240	05	Presidencia	E. "B", 1° P.	56157
Bolio Pinelo Kathia María	PAN	C-053	3a.	Secretaría	E. "I", P.B.	59146 / [*] 399
Meza Guzmán Lucía Virginia	MORENA	H-275	03	Secretaría	E. "B", 1° P.	53306
Seguimiento a los acuerdos del informe presentado por la Comisión Permanente, respecto a los hechos ocurridos en el municipio de Asunción Nochixtlán, Oaxaca, el pasado 19 de junio de 2016						PRI
Benítez Tiburcio Mariana	PRI	H-266	3a.	Secretaría	E. "F", 1° P.	58184, 58185
Seguimiento a los Trabajos de Reconstrucción tras los Sismos que han Afectado a Diversas Entidades de la República Mexicana						PRI
Guzmán Lagunes Noemí Zoila	PRI	M-486	09	Presidencia	E. "G", 2° P.	66049
Sobre la no discriminación						PAN
Bolio Pinelo Kathia María	PAN	C-053	3a.	Presidencia	E. "I", P.B.	59146 / [*] 399
Zonas económicas especiales						PRI
Benítez Tiburcio Mariana	PRI	H-266	3a.	Presidencia	E. "F", 1° P.	58184, 58185
Ortiz Lanz Adriana del Pilar	PRI	L-434	3a.	Secretaría	E. "G", 2° P.	53232
Salim Alle Miguel Ángel	PAN	D-084	2a.	Secretaría	E. "B", P.B.	59313
Flores Sonduk Lluvia	PRD	A-018	4a.	Secretaría	E. "B", 3° P.	56324

Bicameral

JUNTAS DIRECTIVAS EN COMISIONES Y COMITÉ

DIPUTADO	G. P. CURUL DTTO. / CARGO						CIRC.
Bicameral de Seguridad Nacional							PRD
García Bravo María Cristina Teresa	PRD	C-076	16	Secretaría	E. "B", 3° P.	56130	
Bicameral del Canal de Televisión del Congreso de la Unión							PAN
Agundis Estrada María Verónica	PAN	B-031	02	Secretaría	E. "I", P.B.	51247 / [*] 151	
Soto Espino Armando	PRD	F-193	31	Secretaría	E. "B", 3° P.	56272, 3417	
Bicameral del Sistema de Bibliotecas							PRD
Nava Palacios Francisco Xavier	PRD	B-042	06	Secretaría	E. "B", 3° P.	56319	
Bicameral en Materia de Disciplina Financiera de las Entidades Federativas y de los Municipios, por lo que respecta a los Diputados							PAN
Hernández Ramos Minerva	PAN	C-054	5a.	Presidencia	Camper 56	51246	
Diálogo y la Conciliación para el estado de Chiapas							PVEM
Gordillo Sánchez Jorge De Jesús	PVEM	I-301	03	Presidencia	Camper 2	59005	Comité
Administración							PAN
Vargas Bárcena Marisol	PAN	D-094	5a.	Presidencia	E. "E", 4° P.	54006	
Centro de Estudios de Derecho e Investigaciones Parlamentarias							PRI
Cavazos Balderas Juan Manuel	PRI	M-475	02	Presidencia	E. "I", 2° P.	59037	
Madrigal Méndez Liliana Ivette	PRI	L-457	04	Secretaría	E. "F", 2° P.	67299	
Velázquez Valdez Brenda	PAN	E-125	2a.	Secretaría	E. "I", P.B.	51235 / [*] 356	
Centro de Estudios de las Finanzas Públicas							PRI
Scherman Leaño María Esther de Jesús	PRI	L-438	4a.	Presidencia	E. "E", P.B.	57206, 66118	
Quiñones Cornejo María De La Paz	PRI	A-016	26	Secretaría	E. "F", P.B.	51108	
Garrido Muñoz Rubén Alejandro	PAN	G-210	05	Secretaría	Camper 36	51177 / [*] 366	
Hernández Mirón Carlos	MORENA	L-420	14	Secretaría	E. "B", 1° P.	56475	
Valles Mendoza Luis Alfredo	NA	B-037	1a.	Secretaría	E. "G", 3° P.	56027	
Centro de Estudios para el Adelanto de las Mujeres y la Equidad de Género							PRI
Guerrero Aguilar Fabiola	PRI	H-253	03	Secretaría	E. "B", 2° P.	66326	
Huerta Villegas Genoveva	PAN	H-246	09	Secretaría	Camper 38	51244	
Saucedo Reyes Araceli	PRD	A-020	11	Secretaría	E. "B", 3° P.	67183	
Centro de Estudios para el Desarrollo Rural Sustentable y la Soberanía Alimentari							PRI
Cabrera Ruiz José Hugo	PRI	A-013	01	Presidencia	E. "I", P.B.	1476	
Guerrero Coronado Delia	PRI	H-254	2a.	Secretaría	E. "B", 2° P.	1424	
García Escobar Lilia Arminda	PAN	C-056	08	Secretaría	E. "I", 1° P.	51237	
Bocanegra Ruiz Elió	PRD	D-108	01	Secretaría	E. "B", 3° P.	56422	
Centro de Estudios Sociales y de Opinión Pública							PAN
Cuanalo Santos Gerardo Gabriel	PAN	A-004	03	Presidencia	Camper 45	51215 / [*] 361	
Murrieta Gutiérrez Abel	PRI	B-039	06	Secretaría	E. "I", P.B.	8248	
Gaytán Hernández Cristina Ismene	PRD	C-079	4a.	Secretaría	E. "B", 3° P.	56377	
Decanos							PRI
Scherman Leaño María Esther de Jesús	PRI	L-438	4a.	Presidencia	E. "E", P.B.	57206, 66118	
Ética							PRI
Tamayo Morales Martha Sofía	PRI	P-503	1a.	Presidencia	E. "C", 2° P.	8331	
Cortés Berumen José Hernán	PAN	E-131	1a.	Secretaría	E. "B", P.B.	59313	
Catalán Padilla Olga	PRD	E-149	29	Secretaría	E. "B", 3° P.	56408	
Información, Gestoría y Quejas							PRD
Soto Espino Armando	PRD	F-193	31	Presidencia	E. "B", 3° P.	56272, 3417	
Arcos Velázquez Montserrat Alicia	PRI	L-430	2a.	Secretaría	E. "I", P.B.	1314, 1423	
Muñoz Cervantes Arlette Ivette	PAN	G-203	02	Secretaría	E. "I", 1° P.	59288	
Briones Pérez Erika Irazema	PRD	G-232	02	Secretaría	E. "B", 3° P.	56397	

JUNTAS DIRECTIVAS EN COMISIONES Y COMITÉ

DIPUTADO

G. P. CURUL DTTO. / CARGO
CIRC.

Consejo

Consejo Editorial

PAN

Alemán Olvera Emma Margarita

PAN

I-286

4a.

Presidencia E. "I", 1° P.

59072 / * 138

*Comisiones
Ordinarias*

Agricultura y Sistemas de Riego

Ubicación: E. "D", 2° P.

Conm.: 50 36 00 00, ext: 58088, 57006

DIPUTADO	G. P.	CURUL	D/C	ENTIDAD	UBICACIÓN	EXTENSIÓN
Presidencia						
Escobar Manjarrez Germán	PRI	K-400	06	Sinaloa	E. "D", 2° P	66095
Secretaría						
Bernal Casique Iveth	PRI	K-408	36	México	E. "B", 2° P.	66305
Cabrera Ruiz José Hugo	PRI	A-013	01	Querétaro	E. "I", P.B.	1476
Carvallo Delfín Jorge Alejandro	PRI	K-396	19	Veracruz	E. "D", 2° P	66190
Nazar Morales Julián	PRI	I-294	10	Chiapas	E. "B", 2° P.	66350
González Ceceña Exaltación	PAN	D-087	01	Baja California	Camper 47	59177
Alva y Alva Miguel	MORENA	K-414	4a.	Puebla	E. "B", 1° P.	59248
Bernardino Vargas Omar Noé	PVEM	G-218	12	Michoacán	Camper 3	59101
Guerra Mota Moisés	MC	I-323	1a.	Nayarit	E. "F", 3° P.	58169
Integrante						
Chavarrias Barajas Eloisa	PVEM	H-258	02	Colima	Camper 23	59092
Escobedo Villegas Francisco	PRI	L-455	02	Zacatecas	E. "B", 2° P.	3357
Etcheverry Aranda Azul	PRI	K-379	2a.	Guanajuato	E. "G", 3° P	67086
García Barrón Óscar	PRI	E-144	03	Durango	E. "B", 4° P.	66166
García Chávez Héctor Javier	MORENA	L-422	02	Morelos	E. "B", 1° P.	53287
García Yáñez Ángel	NA	A-012	05	Morelos	E. "G", 3° P	56022
Hernández Alcalá J. Guadalupe	PRD	A-022	07	Michoacán	E. "B", 3° P.	56427
Le Baron González Alex	PRI	G-214	07	Chihuahua	E. "G", 2° P	4325
Melhem Salinas Edgardo	PRI	L-432	03	Tamaulipas	E. "B", 4° P.	66077
Mesta Soule Luis Fernando	PAN	D-086	1a.	Chihuahua	Camper 47	59276
Moctezuma Pereda Fernando Quetzalcóatl	PRI	E-139	05	Hidalgo	E. "A", 3° P.	54053
Plata Inzunza Evelio	PRI	K-399	03	Sinaloa	E. "D", 1° P	66352
Ramos Ramírez Blandina	MORENA	D-115	4a.	Puebla	E. "B", 1° P.	67131
Salas Díaz Gerardo Federico	PAN	K-498	01	Aguascalientes	E. "D", 2° P	57124
Santillán Ocegüera Francisco Javier	PRI	J-361	1a.	Jalisco	E. "C", P.B.	55102
Valenzuela Armas Rafael	PAN	J-334	1a.	Nayarit	Camper 46	59159 /* 394

Fecha Aprobación: 29/09/2015

Grupo Parlamentario:

PRI	PAN	PRD	MOR	PVEM	MC	NA	PES	IND	SP	25
13	4	1	3	2	1	1	0	0	0	

Fecha Instalación: 14/10/2015

Composición actual:

Fecha Vigencia: 31/08/2018

Secretario Técnico:
Ing. Jesús Vega Acuña

Conm. Cámara: 56 28 13 00 (4 dígitos)
50 36 00 00 (5 dígitos)
Conm. PAN: /* 55 22 00 48

Agua Potable y Saneamiento

Ubicación: E. "F", 1° P.

Conm.: 50 36 00 00, ext: 57143

DIPUTADO	G. P.	CURUL	D/C	ENTIDAD	UBICACIÓN	EXTENSIÓN
Presidencia						
Pichardo Lechuga José Ignacio	PRI	G-230	23	México	E. "F", 1° P.	66103
Secretaría						
Ceja García Xitlalic	PRI	L-428	06	Puebla	E. "B", 4° P.	56110
Coronado Ayarzagotia Pedro Luis	PRI	L-429	04	Tamaulipas	E. "I", P.B.	5084
Sánchez Sánchez Christian Joaquín	PRI	H-252	07	San Luis Potosí	E. "B", 2° P.	66336
Villagómez Guerrero Ramón	PRI	L-437	09	Nuevo León	E. "I", 2° P.	59060
Jasso Silva José Armando	PAN	A-008	11	Nuevo León	Camper 29	51179 /* 296
Hernández de la Piedra Ángel Antonio	MORENA	I-328	4a.	Ciudad de México	E. "B", 1° P.	67129
Galindo Rosas Jose De Jesus	PVEM	J-346	08	Sinaloa	Camper 17	52008
Hauffen Torres Angie Dennisse	MC	I-326	5a.	México	E. "F", 3° P.	56205
Integrante						
Arellano Núñez Efraín	PRI	M-491	01	Nayarit	E. "G", 3° P	67085
Escobar Manjarrez Germán	PRI	K-400	06	Sinaloa	E. "D", 2° P	66095
Ferrer Abalos Óscar	PRD	D-109	02	Tabasco	E. "B", 3° P.	56442
González Ceceña Exaltación	PAN	D-087	01	Baja California	Camper 47	59177
González Evia Edna	PVEM	J-348	5a.	México	Camper 9	59111
Oropeza Olguin Nora Liliana	PRI	D-098	5a.	Hidalgo	E. "A", 3° P.	54057
Pineda Apodaca Luis Alonso	PRI	K-398	02	Sinaloa	E. "B", 2° P.	5004
Pinto Torres Francisco Javier	NA	B-035	5a.	Colima	E. "G", 3° P	55281
Rojas Orozco Enrique	PRI	E-136	01	Colima	E. "D", 2° P	55175
Santana Alfaro Arturo	PRD	P-504	18	Ciudad de México	E. "B", 3° P.	56410
Sedas Castro Miguel Ángel	PVEM	H-256	13	Veracruz	Camper 11	59132
Vargas Rodríguez Federico Eugenio	PRI	M-478	05	Nuevo León	E. "D", 4° P	59008

Fecha Aprobación: 29/09/2015

Grupo Parlamentario:

PRI	PAN	PRD	MOR	PVEM	MC	NA	PES	IND	SP	
11	2	2	1	3	1	1	0	0	0	21

Fecha Instalación: 13/10/2015

Composición actual:

Fecha Vigencia: 31/08/2018

Secretario Técnico:

Lic. Ángel Edmund Carbajal Zavala

Conm. Cámara: 56 28 13 00 (4 dígitos)

50 36 00 00 (5 dígitos)

Conm. PAN: /* 55 22 00 48

Asuntos Frontera Norte

Ubicación: E. "B", 1° P.

Conm.: 50 36 00 00, ext: 1306

DIPUTADO	G. P.	CURUL	D/C	ENTIDAD	UBICACIÓN	EXTENSIÓN
Presidencia						
Ojeda Anguiano Jerónimo Alejandro	MORENA	I-321	19	Ciudad de México	E. "B", 1° P.	53308
Secretaría						
Terrazas Porras Adriana	PRI	F-173	04	Chihuahua	E. "G", 2° P	8377
Uriarte Zazueta Fernando	PRI	G-213	01	Chihuahua	E. "G", 2° P	4348
González Navarro José Adrián	PAN	F-163	06	Nuevo León	E. "B", P.B.	59313
Arguijo Herrera Tania Victoria	PRD	C-077	2a.	Nuevo León	E. "B", 3° P.	56300
Cañedo Jiménez Roberto Alejandro	MORENA	A-023	1a.	Baja California	E. "B", 1° P.	56159
Galindo Rosas Jose De Jesus	PVEM	J-346	08	Sinaloa	Camper 17	52008
Toledo Ibarra Marbella	MC	H-277	4a.	Guerrero	E. "F", 3° P.	53280
Integrante						
García Ayala Marco Antonio	PRI	K-462	1a.	Baja California	E. "D", 1° P	55075, 55042
García López José Máximo	PAN	C-052	05	Baja California	Camper 47	59177
Oyervides Valdez María Guadalupe	PRI	M-465	03	Coahuila	E. "B", 4° P.	56067
Pineda Morín Abdies	PES	I-319	2a.	Tamaulipas	E. "B", 4° P.	56114
Sánchez Meza María Luisa	PAN	I-291	06	Baja California	Camper 46	59159
Zapata Lucero Ana Georgina	PRI	F-171	02	Chihuahua	E. "G", 2° P	1724

Fecha Aprobación: 29/09/2015

Grupo Parlamentario:

PRI	PAN	PRD	MOR	PVEM	MC	NA	PES	IND	SP	
5	3	1	2	1	1	0	1	0	0	14

Fecha Instalación: 21/10/2015

Composición actual:

Fecha Vigencia: 31/08/2018

Secretario Técnico:

Mtro. Luis Ignacio Rosales Barrios

Conm. Cámara: 56 28 13 00 (4 dígitos)

50 36 00 00 (5 dígitos)

Conm. PAN: /* 55 22 00 48

Asuntos Frontera Sur-Sureste

Ubicación: E. "H", 3° P.

Conm.: 50 36 00 00, ext: 66249

DIPUTADO	G. P.	CURUL	D/C	ENTIDAD	UBICACIÓN	EXTENSIÓN
Presidencia						
Guevara Jiménez Yaret Adriana	PVEM	I-303	3a.	Oaxaca	Camper 2	59005
Secretaría						
Brito Herrera Gonzalo Rene	PRI	D-101	3a.	Oaxaca	E. "B", 4° P.	56244
López Velasco Edith Yolanda	PRI	C-069	03	Oaxaca	E. "B", 4° P.	55059
Vidal Aguilar Liborio	PRI	K-389	01	Yucatán	E. "G", 3° P	67063
Ovando Reazola Janette (LICENCIA)	PAN	E-120	3a.	Chiapas	Camper 54	51146 /* 103
Hernández Correa Guadalupe	MORENA	E-158	3a.	Tabasco	E. "B", 1° P.	67132
López Roblero Uberly	PVEM	J-345	08	Chiapas	Camper 20	59010
Rocha Ladrón de Guevara Dalia María	MC	G-239	3a.	Chiapas	E. "F", 3° P.	57173
Integrante						
Alonso Que Erubiel Lorenzo	PRI	G-212	3a.	Tabasco	E. "F", 2° P.	67261
Barón Ortiz Natalia Karina	MORENA	J-369	3a.	Oaxaca	E. "B", 1° P.	67108
Bocanegra Ruíz Elio	PRD	D-108	01	Tabasco	E. "B", 3° P.	56422
Carballo Cámara Domitilo	PAN	E-119	3a.	Yucatán	E. "I", 1° P.	51173 /* 378
Mólgora Glover Arlet	PRI	F-175	02	Quintana Roo	E. "B", 2° P.	1811
Sánchez Carrillo Patricia	PAN	I-292	3a.	Quintana Roo	Camper 32	59164
Santiago Rodríguez Guillermo Rafael	MORENA	C-080	3a.	Chiapas	E. "B", 1° P.	56150

Fecha Aprobación: 29/09/2015

Grupo Parlamentario:

PRI	PAN	PRD	MOR	PVEM	MC	NA	PES	IND	SP	
5	3	1	3	2	1	0	0	0	0	15

Fecha Instalación: 14/10/2015

Composición actual:

Fecha Vigencia: 31/08/2018

Secretario Técnico:

Lic. Mario Alberto Cuevas Palma

Conm. Cámara: 56 28 13 00 (4 dígitos)

50 36 00 00 (5 dígitos)

Conm. PAN: /* 55 22 00 48

Asuntos Indígenas

Ubicación: E. "D", 4° P.

Conm.: 50 36 00 00, ext: 57013

DIPUTADO	G. P.	CURUL	D/C	ENTIDAD	UBICACIÓN	EXTENSIÓN
Presidencia						
Coheto Martínez Vitalico Cándido	PRI	C-068	04	Oaxaca	E. "B", 4° P.	54258
Secretaría						
Orantes López Hernán De Jesús	PRI	I-298	02	Chiapas	E. "B", 2° P.	66360
Real Salinas Dora Elena	PRI	J-358	09	México	E. "B", 2° P.	52233
Sulub Caamal Miguel Ángel	PRI	L-450	01	Campeche	E. "C", P.B.	59143
Villa Trujillo Edith	PRI	M-470	16	Puebla	E. "B", 4° P.	56098
Zepahua García Lillian	PRI	M-490	18	Veracruz	E. "F", 2° P.	1726, 66181
Carballo Cámara Domitilo	PAN	E-119	3a.	Yucatán	E. "I", 1° P.	51173 /* 378
Martínez Sánchez Luis de León	PAN	D-088	3a.	Oaxaca	E. "B", P.B.	59313
Wences Real Victoriano	PRD	D-113	05	Guerrero	E. "B", 3° P.	56276
Fuentes Alonso Modesta	MORENA	E-159	3a.	Oaxaca	E. "B", 1° P.	56139
Gordillo Sánchez Jorge De Jesús	PVEM	I-301	03	Chiapas	Camper 2	59005
Sánchez Ruiz Karina	NA	C-065	3a.	Oaxaca	E. "G", 3° P	51262
Integrante						
Aguilar López María Mercedes	PAN	I-287	4a.	Puebla	E. "I", 1° P.	59288 /* 373
Alejo Domínguez Hugo	PAN	D-089	04	Puebla	Camper 28	51190 /* 370
Cruz Molina Eva Florinda	PRD	G-233	09	Oaxaca	E. "B", P.B.	66304
Chávez Acosta Rosa Guadalupe	PRI	D-099	02	Hidalgo	E. "A", 3° P.	54078
Ibarra Otero Próspero Manuel	PRI	B-038	07	Sonora	E. "F", P.B.	67258
León Aguirre Allan Michel	PAN	H-244	03	Guanajuato	Camper 57	59157
Madrigal Sánchez Araceli	PRD	D-107	05	Tabasco	E. "B", 3° P.	56350
Márquez Alvarado Cesáreo Jorge	PVEM	F-181	04	Hidalgo	E. "A", 3° P.	54076
Ovando Reazola Janette (LICENCIA)	PAN	E-120	3a.	Chiapas	Camper 54	51146 /* 103
Rafael Rubio Álvaro	PRI	D-104	02	Oaxaca	E. "B", 4° P.	56092
Salazar Espinosa Heidi	PRI	M-485	06	Veracruz	E. "G", 2° P	66375
Sánchez Sánchez Christian Joaquín	PRI	H-252	07	San Luis Potosí	E. "B", 2° P.	66336
Santiago Rodríguez Guillermo Rafael	MORENA	C-080	3a.	Chiapas	E. "B", 1° P.	56150
Villa Ramírez Timoteo	PRI	K-382	01	Guanajuato	E. "G", 3° P	67075

Fecha Aprobación: 29/09/2015

Grupo Parlamentario:

PRI	PAN	PRD	MOR	PVEM	MC	NA	PES	IND	SP	
12	6	3	2	2	0	1	0	0	0	26

Fecha Instalación: 13/10/2015

Composición actual:

Fecha Vigencia: 31/08/2018

Secretario Técnico:
Lic. José Reyes Doria

Conm. Cámara: 56 28 13 00 (4 dígitos)
50 36 00 00 (5 dígitos)
Conm. PAN: /* 55 22 00 48

Asuntos Migratorios

Ubicación: E. "D", 1° P.

Conm.: 50 36 00 00, ext: 67287, 67288

DIPUTADO	G. P.	CURUL	D/C	ENTIDAD	UBICACIÓN	EXTENSIÓN
Presidencia						
López Ruiz Nancy	PES	J-363	06	Chiapas	E. "B", 4° P.	53304
Secretaría						
Gaeta Esparza Hugo Daniel	PRI	L-440	01	Jalisco	E. "C", P.B.	55107
Majul González Salomón	PRI	D-096	02	Guerrero	E. "B", 4° P.	56060
Muñoz Sánchez Rosalinda	PRI	M-495	01	Tlaxcala	E. "C", 1° P	66040
Oropeza Olguin Nora Liliana	PRI	D-098	5a.	Hidalgo	E. "A", 3° P.	54057
Cordero Lerma Leonel Gerardo	PAN	E-121	2a.	Zacatecas	E. "I", P.B.	59193 /* 141
Sánchez Meza María Luisa	PAN	I-291	06	Baja California	Camper 46	59159
López López Irma Rebeca	PRD	F-194	4a.	Ciudad de México	E. "B", 3° P.	3450
Fuentes Alonso Modesta	MORENA	E-159	3a.	Oaxaca	E. "B", 1° P.	56139
Gordillo Sánchez Jorge De Jesús	PVEM	I-301	03	Chiapas	Camper 2	59005
Integrante						
Alva y Alva Miguel	MORENA	K-414	4a.	Puebla	E. "B", 1° P.	59248
Chacón Morales Samuel Alexis	PRI	I-295	12	Chiapas	E. "B", 2° P.	66355
García González Salvador	MC	G-238	1a.	Jalisco	E. "F", 3° P.	55114
Gutiérrez Ramírez Virginia Nallely	PRI	J-357	10	México	E. "B", 2° P.	3358
Ixtlahuac Orihuela Juan Antonio	PRI	J-339	03	Michoacán	E. "H", 2° P	59162
López Martín Jorge	PAN	E-133	03	Aguascalientes	E. "B", P.B.	59313
López Sánchez Sergio	PRD	G-234	06	Oaxaca	E. "B", 3° P.	56405
Martínez Soto Norberto Antonio	PRD	B-046	06	Michoacán	E. "B", 3° P.	56381
Muñoz Guevara Josué	PRI	K-403	25	México	E. "B", 2° P.	66320
Picazo Olmos María Olivia	PAN	F-168	1a.	Baja California	E. "D", 2° P	57124
Rafael Rubio Álvaro	PRI	D-104	02	Oaxaca	E. "B", 4° P.	56092
Zamora Morlet Enrique	PVEM	I-302	11	Chiapas	Camper 26	59112
Zapata Padilla María Olimpia	PAN	A-005	2a.	Guanajuato	Camper 36	51177

Fecha Aprobación: 29/09/2015

Grupo Parlamentario:

PRI	PAN	PRD	MOR	PVEM	MC	NA	PES	IND	SP	23
9	5	3	2	2	1	0	1	0	0	

Fecha Instalación: 07/10/2015

Composición actual:

Fecha Vigencia: 31/08/2018

Secretario Técnico:

Mtra. María del Rosario Hernández García

Conm. Cámara: 56 28 13 00 (4 dígitos)

50 36 00 00 (5 dígitos)

Conm. PAN: /* 55 22 00 48

Atención a Grupos Vulnerables

Ubicación: E. "D", P.B.

Conm.: 50 36 00 00, ext: 57017, 57018

DIPUTADO	G. P.	CURUL	D/C	ENTIDAD	UBICACIÓN	EXTENSIÓN
Presidencia						
Mesta Soule Luis Fernando	PAN	D-086	1a.	Chihuahua	Camper 47	59276
Secretaría						
Alvarado Varela Edith Anabel	PRI	M-496	02	Tlaxcala	E. "C", 1° P	51265
Borunda Espinoza Brenda	PRI	F-170	1a.	Chihuahua	E. "G", 2° P	4201
Guzmán Vázquez Laura Valeria	PRI	M-482	04	Jalisco	E. "C", P.B.	55123
Torres Huitrón José Alfredo	PRI	K-401	13	México	E. "B", 2° P.	66385
Bolio Pinelo Kathia María	PAN	C-053	3a.	Yucatán	E. "I", P.B.	59146 /* 399
Chavarrias Barajas Eloisa	PVEM	H-258	02	Colima	Camper 23	59092
Flores Carranza Evelyng Soraya	PVEM	G-215	02	Jalisco	Camper 2	59061
Mercado Sánchez Ma. Victoria	MC	I-322	1a.	Jalisco	E. "F", 3° P.	66034
Integrante						
Galico Félix Díaz Sara Paola	MORENA	K-300	17	Ciudad de México	E. "B", 1° P.	66107
García Escobar Lilia Arminda	PAN	C-056	08	Puebla	E. "I", 1° P.	51237
Hurtado Arana Karen	MORENA	F-280	5a.	México	E. "B", 1° P.	67136
Martínez Guzmán Norma Edith	PES	J-364	1a.	Jalisco	E. "B", 4° P.	56140
Maya Pineda María Isabel	PRI	K-406	16	México	E. "B", 2° P.	66408
Osuna Carranco Karla Karina	PAN	C-062	2a.	Coahuila	Camper 45	51215
Oyervides Valdez María Guadalupe	PRI	M-465	03	Coahuila	E. "B", 4° P.	56067
Reyes Ávila Angélica	NA	B-036	5a.	Michoacán	E. "G", 3° P	58120
Rodríguez Aguirre María de los Ángeles	PAN	F-164	05	San Luis Potosí	Camper 40	59187 /* 381
Sobreyra Santos María Monserrath	PRI	K-402	04	México	E. "B", 2° P.	8255
Trejo Flores Mariana	MORENA	F-200	2a.	Zacatecas	E. "B", 1° P.	67144
Vallejo Barragán Manuel	PRI	L-439	4a.	Morelos	E. "C", 2° P	51038

Fecha Aprobación: 29/09/2015

Grupo Parlamentario:

PRI	PAN	PRD	MOR	PVEM	MC	NA	PES	IND	SP	
8	5		3	2	1	1	1	0	0	21

Fecha Instalación: 13/10/2015

Composición actual:

Fecha Vigencia: 31/08/2018

Secretario Técnico:

Lic. Daniel Contreras Henry

Conm. Cámara: 56 28 13 00 (4 dígitos)

50 36 00 00 (5 dígitos)

Conm. PAN: /* 55 22 00 48

Cambio Climático

Ubicación: E. "D", 4° P.

Conm.: 50 36 00 00, ext: 57194, 57195

DIPUTADO	G. P.	CURUL	D/C	ENTIDAD	UBICACIÓN	EXTENSIÓN
Presidencia						
García Pérez María	PAN	J-330	02	Querétaro	Camper 29	51179 /* 296
Secretaría						
Le Baron González Alex	PRI	G-214	07	Chihuahua	E. "G", 2° P	4325
Montoya Díaz Tomás Roberto	PRI	L-435	2a.	Nuevo León	E. "I", P.B.	53274
Rafael Rubio Álvaro	PRI	D-104	02	Oaxaca	E. "B", 4° P.	56092
Cortés Mendoza Marko Antonio	PAN	D-093	5a.	Michoacán	E. "B", P.B.	1341 /* 100
Chávez García María	MORENA	F-202	07	Ciudad de México	E. "B", 1° P.	56198
Herrera Borunda Javier Octavio	PVEM	I-304	3a.	Veracruz	Camper 6	59115
Integrante						
Aceves Pastrana Patricia Elena	MORENA	G-240	05	Ciudad de México	E. "B", 1° P.	56157
Barrientos Cano Laura Mitzi	PRI	J-355	26	México	E. "B", 2° P.	56165
Carrillo Fregoso Christian Alejandro	PAN	F-166	04	Baja California	E. "I", P.B.	59146 /* 399
Coheto Martínez Vitalico Cándido	PRI	C-068	04	Oaxaca	E. "B", 4° P.	54258
Esquivel Hernández Olga María	PRI	I-313	40	México	E. "B", 2° P.	56177
Flores Gómez Mirza (LICENCIA)	MC	F-197	06	Jalisco	E. "F", 3° P.	58106
Gómez Olivier Sergio Emilio	PAN	B-025	15	Puebla	Camper 46	59159 /* 394
González Evia Edna	PVEM	J-348	5a.	México	Camper 9	59111
Montes Salas Dulce María	PRI	G-227	5a.	Colima	E. "B", 2° P.	56185
Pichardo Lechuga José Ignacio	PRI	G-230	23	México	E. "F", 1° P.	66103
Valles Olvera Elva Lidia	PAN	E-122	2a.	Tamaulipas	Camper 27	51224 /* 159

Fecha Aprobación: 29/09/2015

Grupo Parlamentario:

PRI	PAN	PRD	MOR	PVEM	MC	NA	PES	IND	SP	
8	5		2	2	1	0	0	0	0	18

Fecha Instalación: 14/10/2015

Composición actual:

Fecha Vigencia: 31/08/2018

Secretario Técnico:

Lic. Miguel Pérez Cruz

Conm. Cámara: 56 28 13 00 (4 dígitos)

50 36 00 00 (5 dígitos)

Conm. PAN: /* 55 22 00 48

Ciencia y Tecnología

Ubicación: E. "F", 2° P.

Conm.: 50 36 00 00, ext: 57027

DIPUTADO	G. P.	CURUL	D/C	ENTIDAD	UBICACIÓN	EXTENSIÓN
Presidencia						
Gutiérrez García Carlos	NA	C-064	3a.	Quintana Roo	E. "F", 2° P.	57027, 58097
Secretaría						
Alpizar Carrillo Lucely Del Perpetuo Socorro	PRI	K-392	02	Yucatán	E. "G", 3° P	67061
Córdova Morán Hersilia Onfalia Adamina	PRI	M-469	4a.	Puebla	E. "B", 4° P.	56085
Pineda Apodaca Luis Alonso	PRI	K-398	02	Sinaloa	E. "B", 2° P.	5004
Vargas Rodríguez Federico Eugenio	PRI	M-478	05	Nuevo León	E. "D", 4° P	59008
Cordero Lerma Leonel Gerardo	PAN	E-121	2a.	Zacatecas	E. "I", P.B.	59193 /* 141
García López José Máximo	PAN	C-052	05	Baja California	Camper 47	59177
Salas Díaz Gerardo Federico	PAN	K-498	01	Aguascalientes	E. "D", 2° P	57124
Argujio Herrera Tania Victoria	PRD	C-077	2a.	Nuevo León	E. "B", 3° P.	56300
Hernández Mirón Carlos	MORENA	L-420	14	Ciudad de México	E. "B", 1° P.	56475
Guirao Aguilar Leonardo Rafael	PVEM	J-343	01	Chiapas	E. "C", 2° P	59034
Flores Gómez Mirza (LICENCIA)	MC	F-197	06	Jalisco	E. "F", 3° P.	58106
Integrante						
Abdala Saad Antonio Tarek	PRI	L-448	17	Veracruz	E. "I", P.B.	66193
Aceves Pastrana Patricia Elena	MORENA	G-240	05	Ciudad de México	E. "B", 1° P.	56157
Camargo Félix María Esther Guadalupe	PRI	M-494	02	Tamaulipas	E. "I", P.B.	5092
Esquivel Valdés Laura Beatriz	MORENA	B-049	4a.	Ciudad de México	E. "B", 1° P.	56156
Mondragón Orozco María Angélica	PRI	G-229	5a.	México	E. "B", 2° P.	3343
Paniagua Figueroa Luz Argelia	PAN	H-243	02	Baja California	E. "I", P.B.	51235 /* 356
Rodríguez Dávila Alfredo Javier	PAN	J-332	2a.	Nuevo León	E. "B", P.B.	59313
Rodríguez Hernández Erika Araceli	PRI	D-097	5a.	Hidalgo	E. "A", 3° P.	54047
Rojas Ángeles Ángel	PRI	D-100	2a.	Querétaro	E. "G", 3° P	8281
Rosales Reyes Salomón Fernando	PRI	J-340	01	Michoacán	E. "G", 2° P	58170
Rubio Quiroz Juan Fernando	PRD	D-112	4a.	Ciudad de México	E. "B", 3° P.	56415
Soto Enríquez Leobardo	PRI	M-471	02	Puebla	E. "B", 4° P.	56083
Talavera Hernández María Eloísa	PAN	C-060	1a.	Baja California	E. "B", P.B.	59313

Fecha Aprobación: 29/09/2015

Grupo Parlamentario:

PRI	PAN	PRD	MOR	PVEM	MC	NA	PES	IND	SP	25
11	6	2	3	1	1	1	0	0	0	

Fecha Instalación: 08/10/2015

Composición actual:

Fecha Vigencia: 31/08/2018

Secretario Técnico:

Mtro. Carlos Alberto Ayala Rodríguez

Conm. Cámara: 56 28 13 00 (4 dígitos)

50 36 00 00 (5 dígitos)

Conm. PAN: /* 55 22 00 48

Ciudad de México

Ubicación: E. "D", 4° P.

Conm.: 50 36 00 00, ext: 57071

DIPUTADO	G. P.	CURUL	D/C	ENTIDAD	UBICACIÓN	EXTENSIÓN
Presidencia						
Soto González Cecilia Guadalupe	PRD	B-047	4a.	Ciudad de México	E. "B", 3° P.	56437
Secretaría						
Díaz Montoya Rocío	PRI	F-183	28	México	E. "B", 2° P.	66407
Gutiérrez Ramírez Virginia Nallely	PRI	J-357	10	México	E. "B", 2° P.	3358
Oropeza Olguin Nora Liliana	PRI	D-098	5a.	Hidalgo	E. "A", 3° P.	54057
Quiñones Cornejo María De La Paz	PRI	A-016	26	Ciudad de México	E. "F", P.B.	51108
Barrera Marmolejo Héctor	PAN	K-377	24	Ciudad de México	E. "I", 1° P.	59179
Parra Álvarez Evelyn	PRD	B-044	09	Ciudad de México	E. "B", 3° P.	56430
Cervera García Rene	MORENA	E-156	4a.	Ciudad de México	E. "B", 1° P.	56484
Hernández Colín Norma Xochitl	MORENA	A-024	27	Ciudad de México	E. "F", 1° P.	58161
Montiel Reyes Ariadna	MORENA	K-412	23	Ciudad de México	E. "B", 1° P.	56138
Rodríguez Torres Samuel	PVEM	J-350	4a.	Ciudad de México	Camper 9	59111
Guerra Mota Moisés	MC	I-323	1a.	Nayarit	E. "F", 3° P.	58169
Gutiérrez García Carlos	NA	C-064	3a.	Quintana Roo	E. "F", 2° P.	57027, 58097
Integrante						
Hernández Soriano Rafael	PRD	E-155	11	Ciudad de México	E. "B", 3° P.	56423
Navarrete Pérez Fernando	PRI	A-015	4a.	Ciudad de México	E. "F", P.B.	51109
Nazario Morales Matias	PRI	E-135	4a.	Morelos	E. "B", 2° P.	66344
Torreblanca Engell Santiago	PAN	H-242	4a.	Ciudad de México	E. "I", 1° P.	51242 /* 369
Vacante (Deceso - PRI)	PRI		00	.	.	.
Vallejo Barragán Manuel	PRI	L-439	4a.	Morelos	E. "C", 2° P	51038
Zúñiga Mendoza J. Jesús	PRI	M-483	18	Jalisco	E. "C", P.B.	55169

Fecha Aprobación: 29/09/2015

Grupo Parlamentario:

PRI	PAN	PRD	MOR	PVEM	MC	NA	PES	IND	SP	
9	2	3	3	1	1	1	0	0	0	20

Fecha Instalación: 15/10/2015

Composición actual:

Fecha Vigencia: 31/08/2018

Secretario Técnico:
Dr. Jorge Jiménez Ortega

Conm. Cámara: 56 28 13 00 (4 dígitos)
50 36 00 00 (5 dígitos)
Conm. PAN: /* 55 22 00 48

Competitividad

Ubicación: E. "D", Bas.

Conm.: 50 36 00 00, ext: 56260

DIPUTADO	G. P.	CURUL	D/C	ENTIDAD	UBICACIÓN	EXTENSIÓN
Presidencia						
Peralta Grappin Héctor	PRD	D-106	03	Tabasco	E. "B", 3° P.	3438
Secretaría						
Cardoso Estévez José Luis	PRI	H-270	37	México	E. "B", 2° P.	66416
Juraidini Villaseñor Alejandro	PRI	F-187	24	México	E. "F", P.B.	55265
Osorno Belmont Susana	PRI	G-228	33	México	E. "B", 2° P.	66079
Ponce Beltrán Esthela de Jesús	PRI	L-433	1a.	Baja California Sur	E. "G", P.B.	4130
Antero Valle Luis Fernando	PAN	L-419	5a.	Colima	Camper 55	59292 /* 113
Paniagua Figueroa Luz Argelia	PAN	H-243	02	Baja California	E. "I", P.B.	51235 /* 356
Ordoñez Hernández Daniel	PRD	B-043	13	Ciudad de México	E. "B", 3° P.	56403
Cuata Domínguez Blanca Margarita	MORENA	B-050	4a.	Morelos	E. "B", 1° P.	67133
Meza Guzmán Lucía Virginia	MORENA	H-275	03	Morelos	E. "B", 1° P.	53306
Celis Aguirre Juan Manuel	PVEM	F-179	13	Puebla	Camper 4	59123
Ralis Cumplido Germán Ernesto	MC	I-324	16	Jalisco	E. "F", 3° P.	53272
Integrante						
Chávez García María	MORENA	F-202	07	Ciudad de México	E. "B", 1° P.	56198
Estefan Garfías José Antonio	PRD	F-190	05	Oaxaca	E. "B", 3° P.	56434
Herrera Deras Alfredo Miguel	PAN	J-335	1a.	Durango	E. "I", 1° P.	59179 /* 332
Osuna Carranco Karla Karina	PAN	C-062	2a.	Coahuila	Camper 45	51215
Reyes Álvarez Felipe	PRD	E-150	3a.	Oaxaca	E. "B", 3° P.	3743
Rodríguez Dávila Alfredo Javier	PAN	J-332	2a.	Nuevo León	E. "B", P.B.	59313
Vargas Rodríguez Federico Eugenio	PRI	M-478	05	Nuevo León	E. "D", 4° P	59008

Fecha Aprobación: 29/09/2015

Grupo Parlamentario:

PRI	PAN	PRD	MOR	PVEM	MC	NA	PES	IND	SP	
5	5	4	3	1	1	0	0	0	0	19

Fecha Instalación: 15/10/2015

Composición actual:

Fecha Vigencia: 31/08/2018

Secretario Técnico:

Mtro. Eduardo Jiménez Maya

Conm. Cámara: 56 28 13 00 (4 dígitos)

50 36 00 00 (5 dígitos)

Conm. PAN: /* 55 22 00 48

Comunicaciones

Ubicación: E. "F", 2° P.

Conm.: 50 36 00 00, ext: 57032

DIPUTADO	G. P.	CURUL	D/C	ENTIDAD	UBICACIÓN	EXTENSIÓN
Presidencia						
Aguirre Romero Andrés	PRI	I-314	39	México	E. "B", 2° P.	56179
Secretaría						
Anaya Orozco Alfredo	PRI	J-337	04	Michoacán	E. "B", 3° P.	67256, 59081
Chávez Acosta Rosa Guadalupe	PRI	D-099	02	Hidalgo	E. "A", 3° P.	54078
Quiñones Cornejo María De La Paz	PRI	A-016	26	Ciudad de México	E. "F", P.B.	51108
Saracho Navarro Francisco	PRI	M-463	01	Coahuila	E. "B", 4° P.	56050
Gama Basarte Marco Antonio	PAN	A-006	2a.	San Luis Potosí	Camper 27	51224 /* 159
Sánchez Juárez Claudia	PAN	C-051	5a.	México	Camper 40	59187
Flores Sonduk Lluvia	PRD	A-018	4a.	Guerrero	E. "B", 3° P.	56324
Molina Arias Renato Josafat	MORENA	K-415	25	Ciudad de México	E. "B", 1° P.	56310
Sandoval Rodríguez José Refugio	PVEM	H-262	06	Coahuila	E. "B", 4° P.	56071
García Soberanes Cynthia Gissel	PES	G-236	1a.	Baja California	E. "B", 4° P.	56418
Integrante						
Caballero Pedraza Virgilio Dante	MORENA	H-283	03	Ciudad de México	E. "B", 1° P.	67141
Canales Najjar Tristán Manuel	PRI	H-267	5a.	México	E. "B", 1° P.	67078
Cuata Domínguez Blanca Margarita	MORENA	B-050	4a.	Morelos	E. "B", 1° P.	67133
Fernández Márquez Julieta	PRI	L-426	04	Guerrero	E. "B", 4° P.	56107
Guzmán Lagunes Noemí Zoila	PRI	M-486	09	Veracruz	E. "G", 2° P	66049
Moguel Manzur Zacil Leonor	PRI	K-390	3a.	Yucatán	E. "G", 3° P	67081
Muñoz Cervantes Arlette Ivette	PAN	G-203	02	Aguascalientes	E. "I", 1° P.	59288
Nava Palacios Francisco Xavier	PRD	B-042	06	San Luis Potosí	E. "B", 3° P.	56319
Ruíz Ledesma Mariana Vanessa	PRI	L-456	08	México	E. "B", 2° P.	3309
Talavera Hernández María Eloísa	PAN	C-060	1a.	Baja California	E. "B", P.B.	59313
Torres Rivas Francisco Alberto	PVEM	F-178	04	Yucatán	E. "C", 3° P	59093
Velázquez Valdez Brenda	PAN	E-125	2a.	Nuevo León	E. "I", P.B.	51235 /* 356

Fecha Aprobación: 29/09/2015

Grupo Parlamentario:

PRI	PAN	PRD	MOR	PVEM	MC	NA	PES	IND	SP	23
10	5	2	3	2	0	0	1	0	0	

Fecha Instalación: 14/10/2015

Composición actual:

Fecha Vigencia: 31/08/2018

Secretario Técnico:

Lic. Manuel Palomino Hernández

Conm. Cámara: 56 28 13 00 (4 dígitos)

50 36 00 00 (5 dígitos)

Conm. PAN: /* 55 22 00 48

Cultura y Cinematografía

Ubicación: E. "D", 3° P.

Conm.: 50 36 00 00, ext: 57040

DIPUTADO	G. P.	CURUL	D/C	ENTIDAD	UBICACIÓN	EXTENSIÓN
Presidencia						
Agundis Estrada María Verónica	PAN	B-031	02	Guanajuato	E. "I", P.B.	51247 /* 151
Secretaría						
Aguilar Yunes Marco Antonio	PRI	P-507	16	Veracruz	E. "A", Bas.	7103
Castro Ventura Fernando	PRI	J-336	08	Michoacán	E. "I", P.B.	67255
Córdova Morán Hersilia Onfalia Adamina	PRI	M-469	4a.	Puebla	E. "B", 4° P.	56085
Guerrero Esquivel Araceli	PRI	L-453	04	Zacatecas	E. "D", 2° P	54239
Mondragón Orozco María Angélica	PRI	G-229	5a.	México	E. "B", 2° P.	3343
Huerta Villegas Genoveva	PAN	H-246	09	Puebla	Camper 38	51244
Velázquez Valdez Brenda	PAN	E-125	2a.	Nuevo León	E. "I", P.B.	51235 /* 356
Gaytán Hernández Cristina Ismene	PRD	C-079	4a.	Ciudad de México	E. "B", 3° P.	56377
Esquivel Valdés Laura Beatriz	MORENA	B-049	4a.	Ciudad de México	E. "B", 1° P.	56156
Sandoval Rodríguez José Refugio	PVEM	H-262	06	Coahuila	E. "B", 4° P.	56071
Álvarez Maynez Jorge	MC	H-279	1a.	Jalisco	E. "F", 3° P.	53245
Méndez Salas Jesús Rafael	NA	C-063	2a.	Tamaulipas	E. "G", 3° P	56039
Integrante						
Corona Valdés Lorena	PVEM	G-222	1a.	Durango	Camper 20	59064
Flores Sonduk Lluvia	PRD	A-018	4a.	Guerrero	E. "B", 3° P.	56324
Hernández de la Piedra Ángel Antonio	MORENA	I-328	4a.	Ciudad de México	E. "B", 1° P.	67129
Ibarra Rangel Miriam Dennis	PRI	M-497	2a.	Aguascalientes	E. "F", P.B.	58217
López Córdova José Everardo	PAN	D-083	01	Sonora	Camper 38	59286
Luna Munguía Alma Lilia	PRI	I-316	32	México	E. "B", 2° P.	51286
Meléndez Ortega Juan Antonio	PRI	G-211	05	Chihuahua	E. "G", 2° P	4342
Meza Guzmán Lucia Virginia	MORENA	H-275	03	Morelos	E. "B", 1° P.	53306
Mota Hernández Adolfo	PRI	L-444	08	Veracruz	E. "E", 2° P.	66206
Muñoz Sánchez Rosalinda	PRI	M-495	01	Tlaxcala	E. "C", 1° P	66040
Rodríguez Rubio María del Rosario	PAN	M-459	07	Baja California	E. "I", 1° P.	51173 /* 378
Santiago López José	PRD	E-147	20	México	E. "B", 3° P.	56154
Vázquez Guerrero Luis Felipe	PRI	K-407	17	México	E. "B", 2° P.	66402
Vidal Aguilar Liborio	PRI	K-389	01	Yucatán	E. "G", 3° P	67063

Fecha Aprobación: 29/09/2015

Grupo Parlamentario:

PRI	PAN	PRD	MOR	PVEM	MC	NA	PES	IND	SP	
12	5	3	3	2	1	1	0	0	0	27

Fecha Instalación: 14/10/2015

Composición actual:

Fecha Vigencia: 31/08/2018

Secretario Técnico:

Mtro. Miguel Ángel Guevara Rodríguez

Conm. Cámara: 56 28 13 00 (4 dígitos)

50 36 00 00 (5 dígitos)

Conm. PAN: /* 55 22 00 48

Defensa Nacional

Ubicación: E. "F", 4° P.

Conm.: 50 36 00 00, ext: 57048

DIPUTADO	G. P.	CURUL	D/C	ENTIDAD	UBICACIÓN	EXTENSIÓN
Presidencia						
Méndez Bazán Virgilio Daniel	PRI	K-391	3a.	Yucatán	E. "G", 3° P	58216
Secretaría						
Alvarado Varela Edith Anabel	PRI	M-496	02	Tlaxcala	E. "C", 1° P	51265
Barragán Amador Carlos	PRI	L-451	01	Puebla	E. "B", 4° P.	67079
Vázquez Guerrero Luis Felipe	PRI	K-407	17	México	E. "B", 2° P.	66402
Casillas Gutiérrez J. Apolinar	PAN	B-026	04	Querétaro	Camper 28	51190
Iturbe Rosas Alejandra	PAN	C-055	2a.	Querétaro	E. "B", P.B.	59313
Sánchez Juárez Claudia	PAN	C-051	5a.	México	Camper 40	59187
Gaytán Hernández Cristina Ismene	PRD	C-079	4a.	Ciudad de México	E. "B", 3° P.	56377
Basurto Román Alfredo	MORENA	J-370	2a.	Zacatecas	E. "B", 1° P.	59247
Galico Félix Díaz Sara Paola	MORENA	K-300	17	Ciudad de México	E. "B", 1° P.	66107
García Treviño Daniela	PVEM	F-176	2a.	Nuevo León	Camper 18	66252
Pérez Utrera Adán	MC	J-365	4a.	Ciudad de México	E. "F", 3° P.	55050
Integrante						
Acosta Naranjo Guadalupe	PRD	M-411	1a.	Nayarit	E. "B", P.B.	8317
Cavazos Balderas Juan Manuel	PRI	M-475	02	Nuevo León	E. "I", 2° P.	59037
Contreras Julián Maricela	MORENA	H-273	4a.	Ciudad de México	E. "B", 1° P.	56407
Domínguez Domínguez Cesar Alejandro	PRI	F-172	08	Chihuahua	E. "G", 2° P	8217
García Navarro Otniel	MORENA	D-116	01	Durango	E. "B", 1° P.	56128
Guevara Jiménez Yaret Adriana	PVEM	I-303	3a.	Oaxaca	Camper 2	59005
Jackson Ramírez Jesús Enrique	PRI	J-351	1a.	Sinaloa	E. "I", 2° P.	66092
Quinto Guillén Carlos Federico	PRI	M-488	3a.	Veracruz	E. "G", 3° P	58216
Real Salinas Dora Elena	PRI	J-358	09	México	E. "B", 2° P.	52233
Sánchez Carrillo Patricia	PAN	I-292	3a.	Quintana Roo	Camper 32	59164
Soto Espino Armando	PRD	F-193	31	México	E. "B", 3° P.	56272, 3417
Valles Olvera Elva Lidia	PAN	E-122	2a.	Tamaulipas	Camper 27	51224 /* 159

Fecha Aprobación: 29/09/2015

Grupo Parlamentario:

PRI	PAN	PRD	MOR	PVEM	MC	NA	PES	IND	SP	
9	5	3	4	2	1	0	0	0	0	24

Fecha Instalación: 15/10/2015

Composición actual:

Fecha Vigencia: 31/08/2018

Secretario Técnico:

Mtra. Christian Jesucita Mejía Félix

Conm. Cámara: 56 28 13 00 (4 dígitos)

50 36 00 00 (5 dígitos)

Conm. PAN: /* 55 22 00 48

Deporte

Ubicación: E. "F", P.B.

Conm.: 50 36 00 00, ext: 55265

DIPUTADO	G. P.	CURUL	D/C	ENTIDAD	UBICACIÓN	EXTENSIÓN
Presidencia						
Juraidini Villaseñor Alejandro	PRI	F-187	24	México	E. "F", P.B.	55265
Secretaría						
Arcos Velázquez Montserrat Alicia	PRI	L-430	2a.	Tamaulipas	E. "I", P.B.	1314, 1423
Corzo Olán Omar	PRI	K-393	03	Yucatán	E. "B", 2° P.	67090
Iriarte Mercado Carlos	PRI	I-309	5a.	México	E. "A", Bas.	7134
Jiménez Jiménez Flor Ángel	PRI	I-296	04	Chiapas	E. "B", 2° P.	66321
Kuri Grajales Fidel	PRI	L-452	15	Veracruz	E. "B", 2° P.	7264
Elizarraraz Sandoval Adriana	PAN	A-007	12	Guanajuato	Camper 37	51192 /* 376
Nava Mouett Jacqueline	PAN	E-124	08	Baja California	E. "I", 1° P.	59072
Catalán Padilla Olga	PRD	E-149	29	México	E. "B", 3° P.	56408
Álvarez López Jesús Emiliano	MORENA	C-081	06	Ciudad de México	E. "B", 1° P.	56433
Guevara Jiménez Yaret Adriana	PVEM	I-303	3a.	Oaxaca	Camper 2	59005
Integrante						
Almanza Monroy Fidel	PRI	J-356	03	México	E. "B", 2° P.	66368
Álvarez Piñones Rosa Alicia	PVEM	G-216	05	Michoacán	Camper 2	59061
Briones Pérez Erika Irazema	PRD	G-232	02	San Luis Potosí	E. "B", 3° P.	56397
González Navarro José Adrián	PAN	F-163	06	Nuevo León	E. "B", P.B.	59313
Ibarra Otero Próspero Manuel	PRI	B-038	07	Sonora	E. "F", P.B.	67258
Ibarra Rangel Miriam Dennis	PRI	M-497	2a.	Aguascalientes	E. "F", P.B.	58217
Molina Arias Renato Josafat	MORENA	K-415	25	Ciudad de México	E. "B", 1° P.	56310
Ramírez Peralta Karen Orney	PRD	A-019	3a.	Veracruz	E. "B", 3° P.	56322
Sánchez Coronel Cristina	PRI	F-182	05	México	E. "B", 2° P.	66338
Santiago López José	PRD	E-147	20	México	E. "B", 3° P.	56154
Velázquez Valdez Brenda	PAN	E-125	2a.	Nuevo León	E. "I", P.B.	51235 /* 356
Vélez Núñez Beatriz	PRI	L-424	07	Guerrero	E. "B", 4° P.	56124
Villa Ramírez Timoteo	PRI	K-382	01	Guanajuato	E. "G", 3° P	67075
Villanueva Huerta Claudia	PVEM	I-299	21	Ciudad de México	Camper 4	67175

Fecha Aprobación: 29/09/2015

Grupo Parlamentario:

PRI	PAN	PRD	MOR	PVEM	MC	NA	PES	IND	SP	25
12	4	4	2	3	0	0	0	0	0	

Fecha Instalación: 13/10/2015

Composición actual:

Fecha Vigencia: 31/08/2018

Secretario Técnico:

Lic. Jesús Mendoza Mendoza

Conm. Cámara: 56 28 13 00 (4 dígitos)

50 36 00 00 (5 dígitos)

Conm. PAN: /* 55 22 00 48

Derechos de la Niñez

Ubicación: E. "D", Bas.

Conm.: 50 36 00 00, ext: 56173

DIPUTADO	G. P.	CURUL	D/C	ENTIDAD	UBICACIÓN	EXTENSIÓN
Presidencia						
García Bravo María Cristina Teresa	PRD	C-076	16	Ciudad de México	E. "B", 3° P.	56130
Secretaría						
Cavazos Cavazos Juana Aurora	PRI	K-376	03	Nuevo León	E. "I", 2° P.	59018
Fernández Márquez Julieta	PRI	L-426	04	Guerrero	E. "B", 4° P.	56107
Gamboa Martínez Alicia Guadalupe	PRI	E-141	04	Durango	E. "F", 2° P.	
Sandoval Martínez María Soledad	PRI	I-297	05	Chiapas	E. "B", 2° P.	66392
Aguilar López María Mercedes	PAN	I-287	4a.	Puebla	E. "I", 1° P.	59288 /* 373
Hernández Soriano Rafael	PRD	E-155	11	Ciudad de México	E. "B", 3° P.	56423
Cárdenas Mariscal María Antonia	MORENA	F-199	1a.	Jalisco	E. "B", 1° P.	56132
Valencia Guzmán Jesús Salvador	MORENA	L-421	4a.	Ciudad de México	E. "G", 3° P.	55190
Villanueva Huerta Claudia	PVEM	I-299	21	Ciudad de México	Camper 4	67175
Reyes Ávila Angélica	NA	B-036	5a.	Michoacán	E. "G", 3° P.	58120
Martínez Guzmán Norma Edith	PES	J-364	1a.	Jalisco	E. "B", 4° P.	56140
Integrante						
Álvarez Maynez Jorge	MC	H-279	1a.	Jalisco	E. "F", 3° P.	53245
Beltrán Reyes María Luisa	PRD	E-148	5a.	Colima	E. "B", 3° P.	56424
Boone Godoy Ana María	PRI	M-466	02	Coahuila	E. "B", 4° P.	54135
Covarrubias Anaya Martha Lorena	PRI	M-481	17	Jalisco	E. "C", P.B.	55125
Chávez Acosta Rosa Guadalupe	PRI	D-099	02	Hidalgo	E. "A", 3° P.	54078
Guerrero Esquivel Araceli	PRI	L-453	04	Zacatecas	E. "D", 2° P.	54239
Gutiérrez Ramírez Virginia Nallely	PRI	J-357	10	México	E. "B", 2° P.	3358
Matesanz Santamaría Rocío	PAN	E-130	02	Campeche	E. "B", P.B.	51151
Montiel Reyes Ariadna	MORENA	K-412	23	Ciudad de México	E. "B", 1° P.	56138
Nava Mouett Jacqueline	PAN	E-124	08	Baja California	E. "I", 1° P.	59072
Pérez González Horalía Noemí	PRI	F-184	27	México	E. "G", 2° P.	4228
Tamariz García Ximena	PAN	I-290	01	Nuevo León	Camper 55	59292 /* 113
Valdés Ramírez María Concepción	PRD	C-074	5a.	Michoacán	E. "B", 3° P.	56301
Villalpando Barrios Georgina Paola	PVEM	H-261	10	Michoacán	Camper 6	59092
Viveros Córdoba Joaquina	PRI	L-446	3a.	Veracruz	Camper 15	66031, 66033

Fecha Aprobación: 29/09/2015

Grupo Parlamentario:

PRI	PAN	PRD	MOR	PVEM	MC	NA	PES	IND	SP	
11	4	4	3	2	1	1	1	0	0	27

Fecha Instalación: 15/10/2015

Composición actual:

Fecha Vigencia: 31/08/2018

Secretario Técnico:

Lic. José Manuel Villaseñor Campos

Conm. Cámara: 56 28 13 00 (4 dígitos)

50 36 00 00 (5 dígitos)

Conm. PAN: /* 55 22 00 48

Derechos Humanos

Ubicación: E. "A", 2° P.

Conm.: 50 36 00 00, ext: 8204

DIPUTADO	G. P.	CURUL	D/C	ENTIDAD	UBICACIÓN	EXTENSIÓN
Presidencia						
Luna Canales Armando	PRI	I-308	04	Coahuila	E. "B", 4° P.	56356
Secretaría						
Arroyo Bello Erika Lorena	PRI	K-383	04	Guanajuato	E. "G", 3° P.	66024
Maya Pineda María Isabel	PRI	K-406	16	México	E. "B", 2° P.	66408
Ruíz Chávez Sara Latife	PRI	J-352	3a.	Quintana Roo	E. "C", P.B.	5070, 66170
Alemán Olvera Emma Margarita	PAN	I-286	4a.	Morelos	E. "I", 1° P.	59072 /* 138
Valdés Ramírez María Concepción	PRD	C-074	5a.	Michoacán	E. "B", 3° P.	56301
Gordillo Sánchez Jorge De Jesús	PVEM	I-301	03	Chiapas	Camper 2	59005
Sánchez Ruíz Karina	NA	C-065	3a.	Oaxaca	E. "G", 3° P.	51262
Zazueta Osuna María del Rocío	IND	K-405	05	Sinaloa	E. "E", 4° P.	54250
Integrante						
Alfaro García Lorena del Carmen	PAN	G-209	2a.	Guanajuato	E. "I", 1° P.	51237 /* 377
Cañedo Jiménez Roberto Alejandro	MORENA	A-023	1a.	Baja California	E. "B", 1° P.	56159
Carrera Hernández Ana Leticia	MORENA	H-274	22	Ciudad de México	E. "B", 1° P.	56134
García Ayala Marco Antonio	PRI	K-462	1a.	Baja California	E. "D", 1° P.	55075, 55042
Gaytán Hernández Cristina Ismene	PRD	C-079	4a.	Ciudad de México	E. "B", 3° P.	56377
Hernández Madrid María Gloria	PRI	H-264	07	Hidalgo	E. "A", 3° P.	66223
Luna Munguía Alma Lilia	PRI	I-316	32	México	E. "B", 2° P.	51286
Madrigal Méndez Liliana Ivette	PRI	L-457	04	Tabasco	E. "F", 2° P.	67299
Martínez Sánchez Luis de León	PAN	D-088	3a.	Oaxaca	E. "B", P.B.	59313
Ochoa Avalos María Candelaria	MC	H-281	09	Jalisco	E. "F", 3° P.	52274
Osorno Belmont Susana	PRI	G-228	33	México	E. "B", 2° P.	66079
Piña Kurczyn Juan Pablo	PAN	J-331	03	Puebla	E. "I", 1° P.	59288 /* 373
Rodríguez Hernández Erika Araceli	PRI	D-097	5a.	Hidalgo	E. "A", 3° P.	54047
Silva Ramos Alberto	PRI	L-445	03	Veracruz	E. "I", P.B.	66052
Zamora Morlet Enrique	PVEM	I-302	11	Chiapas	Camper 26	59112

Fecha Aprobación: 29/09/2015

Grupo Parlamentario:

PRI	PAN	PRD	MOR	PVEM	MC	NA	PES	IND	SP	
11	4	2	2	2	1	1	0	1	0	24

Fecha Instalación: 08/10/2015

Composición actual:

Fecha Vigencia: 31/08/2018

Secretario Técnico:

Lic. Rafael Sifuentes Barba

Conm. Cámara: 56 28 13 00 (4 dígitos)

50 36 00 00 (5 dígitos)

Conm. PAN: /* 55 22 00 48

Desarrollo Metropolitano

Ubicación: E. "D", 1° P.

Conm.: 50 36 00 00, ext: 54019

DIPUTADO	G. P.	CURUL	D/C	ENTIDAD	UBICACIÓN	EXTENSIÓN
Presidencia						
Ralis Cumplido Germán Ernesto	MC	I-324	16	Jalisco	E. "F", 3° P.	53272
Secretaría						
Arcos Velázquez Montserrat Alicia	PRI	L-430	2a.	Tamaulipas	E. "I", P.B.	1314, 1423
Bejos Nicolás Alfredo	PRI	E-137	06	Hidalgo	E. "A", 3° P.	54090
Guzmán Vázquez Laura Valeria	PRI	M-482	04	Jalisco	E. "C", P.B.	55123
Ramírez Ocampo Gianni Raul	PRI	M-493	02	Nayarit	E. "G", 3° P	67167
Muñoz Cervantes Arlette Ivette	PAN	G-203	02	Aguascalientes	E. "I", 1° P.	59288
Zapata Padilla María Olimpia	PAN	A-005	2a.	Guanajuato	Camper 36	51177
Catalán Padilla Olga	PRD	E-149	29	México	E. "B", 3° P.	56408
Barrientos Pantoja Alicia	MORENA	E-160	12	Ciudad de México	E. "E", 4° P.	56209
Sandoval Rodríguez José Refugio	PVEM	H-262	06	Coahuila	E. "B", 4° P.	56071
López Ruiz Nancy	PES	J-363	06	Chiapas	E. "B", 4° P.	53304
Integrante						
Corella Platt Susana	PRI	B-040	04	Sonora	E. "I", P.B.	55177
Espinoza Meraz Ma. Idalia del Socorro	PRI	E-143	02	Durango	E. "F", 2° P.	59166
García López José Máximo	PAN	C-052	05	Baja California	Camper 47	59177
Montoya Díaz Tomás Roberto	PRI	L-435	2a.	Nuevo León	E. "I", P.B.	53274
Rodríguez Garza Jesús Gilberto	PRI	L-477	08	Nuevo León	E. "E", P.B.	59154
Rubio Quiroz Juan Fernando	PRD	D-112	4a.	Ciudad de México	E. "B", 3° P.	56415
Saldaña Morán Julio	PRD	C-071	3a.	Veracruz	E. "B", 3° P.	56357
Valencia Guzmán Jesús Salvador	MORENA	L-421	4a.	Ciudad de México	E. "G", 3° P	55190

Fecha Aprobación: 29/09/2015

Grupo Parlamentario:

PRI	PAN	PRD	MOR	PVEM	MC	NA	PES	IND	SP	
8	3	3	2	1	1	0	1	0	0	19

Fecha Instalación: 14/10/2015

Composición actual:

Fecha Vigencia: 31/08/2018

Secretario Técnico:

Mtro. César Efraín Valdés Moreno

Conm. Cámara: 56 28 13 00 (4 dígitos)

50 36 00 00 (5 dígitos)

Conm. PAN: /* 55 22 00 48

Desarrollo Municipal

Ubicación: E. "H", 3° P.

Conm.: 50 36 00 00, ext: 66151

DIPUTADO	G. P.	CURUL	D/C	ENTIDAD	UBICACIÓN	EXTENSIÓN
Presidencia						
Salazar Farías Emilio Enrique	PVEM	J-346	09	Chiapas	Camper 10	59020
Secretaría						
Cruz Campos Victorino	PRI	H-257	21	Veracruz	E. "B", 2° P.	66059
Orozco Sánchez Aldana José Luis	PRI	M-479	19	Jalisco	E. "C", P.B.	55130
Ponce Beltrán Esthela de Jesús	PRI	L-433	1a.	Baja California Sur	E. "G", P.B.	4130
Hernández Alcalá J. Guadalupe	PRD	A-022	07	Michoacán	E. "B", 3° P.	56427
Santiago López José	PRD	E-147	20	México	E. "B", 3° P.	56154
Mercado Sánchez Ma. Victoria	MC	I-322	1a.	Jalisco	E. "F", 3° P.	66034
Integrante						
Abdala Dartigues Rodrigo	MORENA	K-416	4a.	Puebla	E. "B", 1° P.	56480
Alcántara Rojas María Guadalupe	PRI	I-315	5a.	México	E. "B", 2° P.	66426
Bolio Pinelo Kathia María	PAN	C-053	3a.	Yucatán	E. "I", P.B.	59146 /* 399
Botello Santibáñez María Bárbara	PRI	I-311	2a.	Guanajuato	E. "G", 3° P	67095
Estrada Torres Elisa	PAN	K-374	2a.	Aguascalientes	Camper 38	59160
González Salum Miguel Ángel	PRI	L-431	05	Tamaulipas	E. "I", P.B.	66074
Guerrero Esquivel Araceli	PRI	L-453	04	Zacatecas	E. "D", 2° P	54239
Huepa Pérez Miguel Ángel	PAN	B-032	10	Puebla	Camper 36	51202 /* 372
Juárez Rodríguez Mario Ariel	MORENA	D-118	5a.	México	E. "B", 1° P.	56466
Machuca Sánchez Mario	PVEM	G-221	03	Quintana Roo	E. "B", 2° P.	66413
Martínez Montemayor Baltazar	PAN	G-206	2a.	Nuevo León	Camper 36	51177 /* 366
Tiscareño Agoitia Ruth Noemí	PRI	G-223	01	San Luis Potosí	E. "I", 2° P.	66331
Wences Real Victoriano	PRD	D-113	05	Guerrero	E. "B", 3° P.	56276

Fecha Aprobación: 29/09/2015

Grupo Parlamentario:

PRI	PAN	PRD	MOR	PVEM	MC	NA	PES	IND	SP	
8	4	3	2	2	1	0	0	0	0	20

Fecha Instalación: 13/10/2015

Composición actual:

Fecha Vigencia: 31/08/2018

Secretario Técnico:

Ing. Miguel ángel Ramos Rovelo

Conm. Cámara: 56 28 13 00 (4 dígitos)

50 36 00 00 (5 dígitos)

Conm. PAN: /* 55 22 00 48

Desarrollo Rural

Ubicación: E. "D", 4° P.

Conm.: 50 36 00 00, ext: 57058

DIPUTADO	G. P.	CURUL	D/C	ENTIDAD	UBICACIÓN	EXTENSIÓN
Presidencia						
González Ceceña Exaltación	PAN	D-087	01	Baja California	Camper 47	59177
Secretaría						
Chan Magaña Rafael	PRI	K-394	05	Yucatán	E. "G", 3° P	67073
Mercado Ruiz David	PRI	K-381	10	Guanajuato	E. "G", 3° P	67091
Mólgora Glover Arlet	PRI	F-175	02	Quintana Roo	E. "B", 2° P.	1811
Muñoz Guevara Josué	PRI	K-403	25	México	E. "B", 2° P.	66320
Nazar Morales Julián	PRI	I-294	10	Chiapas	E. "B", 2° P.	66350
Zúñiga Mendoza J. Jesús	PRI	M-483	18	Jalisco	E. "C", P.B.	55169
Valenzuela Armas Rafael	PAN	J-334	1a.	Nayarit	Camper 46	59159 /* 394
Valles Olvera Elva Lidia	PAN	E-122	2a.	Tamaulipas	Camper 27	51224 /* 159
Alanís Pedraza Ángel II	PRD	A-021	09	Michoacán	E. "B", 3° P.	56307
Sedas Castro Miguel Ángel	PVEM	H-256	13	Veracruz	Camper 11	59132
Integrante						
Arellano Núñez Efrain	PRI	M-491	01	Nayarit	E. "G", 3° P	67085
Cambranis Torres Enrique	PAN	C-059	3a.	Veracruz	E. "B", P.B.	59313
Castelán Mondragón María Elida	PRD	D-114	5a.	México	E. "B", 3° P.	56365
Gaeta Esparza Hugo Daniel	PRI	L-440	01	Jalisco	E. "C", P.B.	55107
Gómez Olivier Sergio Emilio	PAN	B-025	15	Puebla	Camper 46	59159 /* 394
Hernández Mirón Carlos	MORENA	L-420	14	Ciudad de México	E. "B", 1° P.	56475
Juárez Blanquet Erik	PRD	C-075	02	Michoacán	E. "B", 3° P.	56392
Mesta Soule Luis Fernando	PAN	D-086	1a.	Chihuahua	Camper 47	59276
Rocha Ladrón de Guevara Dalia María	MC	G-239	3a.	Chiapas	E. "F", 3° P.	57173
Serrano Lora Jesús	MORENA	J-368	5a.	México	E. "F", 2° P.	57230
Villa Trujillo Edith	PRI	M-470	16	Puebla	E. "B", 4° P.	56098
Villanueva Huerta Claudia	PVEM	I-299	21	Ciudad de México	Camper 4	67175

Fecha Aprobación: 29/09/2015

Grupo Parlamentario:

PRI	PAN	PRD	MOR	PVEM	MC	NA	PES	IND	SP	23
9	6	3	2	2	1	0	0	0	0	

Fecha Instalación: 14/10/2015

Composición actual:

Fecha Vigencia: 31/08/2018

Secretario Técnico:

Lic. Juan Carlos Hernández Alcántara

Conm. Cámara: 56 28 13 00 (4 dígitos)

50 36 00 00 (5 dígitos)

Conm. PAN: /* 55 22 00 48

Desarrollo Social

Ubicación: E. "D", 2° P.

Conm.: 50 36 00 00, ext: 57069

DIPUTADO	G. P.	CURUL	D/C	ENTIDAD	UBICACIÓN	EXTENSIÓN
Presidencia						
Silva Tejeda Víctor Manuel	PRI	J-338	5a.	Michoacán	E. "D", 2° P	59090
Secretaría						
Botello Santibáñez María Bárbara	PRI	I-311	2a.	Guanajuato	E. "G", 3° P	67095
López Gutiérrez David Epifanio	PRI	K-395	1a.	Sinaloa	E. "B", 4° P.	66098
Melhem Salinas Edgardo	PRI	L-432	03	Tamaulipas	E. "B", 4° P.	66077
Terrazas Porras Adriana	PRI	F-173	04	Chihuahua	E. "G", 2° P	8377
Huepa Pérez Miguel Ángel	PAN	B-032	10	Puebla	Camper 36	51202 /* 372
Ramírez Ramos Gabriela	PAN	I-289	12	Veracruz	Camper 54	51146
Tamariz García Ximena	PAN	I-290	01	Nuevo León	Camper 55	59292 /* 113
Briones Pérez Erika Irazema	PRD	G-232	02	San Luis Potosí	E. "B", 3° P.	56397
Castelán Mondragón María Elida	PRD	D-114	5a.	México	E. "B", 3° P.	56365
Ramírez Peralta Karen Orney	PRD	A-019	3a.	Veracruz	E. "B", 3° P.	56322
Damián González Araceli	MORENA	G-241	20	Ciudad de México	E. "G", 2° P	58007, 58008
Flores Carranza Evelyng Soraya	PVEM	G-215	02	Jalisco	Camper 2	59061
Toledo Ibarra Marbella	MC	H-277	4a.	Guerrero	E. "F", 3° P.	53280
García Yáñez Ángel	NA	A-012	05	Morelos	E. "G", 3° P	56022
Escobedo Miramontes Justo Federico	PES	I-318	4a.	Ciudad de México	E. "B", 4° P.	56372
Integrante						
Alejo Domínguez Hugo	PAN	D-089	04	Puebla	Camper 28	51190 /* 370
Alvarado Varela Edith Anabel	PRI	M-496	02	Tlaxcala	E. "C", 1° P	51265
Benítez Tiburcio Mariana	PRI	H-266	3a.	Oaxaca	E. "F", 1° P.	58184, 58185
Cambranis Torres Enrique	PAN	C-059	3a.	Veracruz	E. "B", P.B.	59313
Carrillo Fregoso Christian Alejandro	PAN	F-166	04	Baja California	E. "I", P.B.	59146 /* 399
Carvalho Delfín Jorge Alejandro	PRI	K-396	19	Veracruz	E. "D", 2° P	66190
Catalán Padilla Olga	PRD	E-149	29	México	E. "B", 3° P.	56408
Fernández Márquez Julieta	PRI	L-426	04	Guerrero	E. "B", 4° P.	56107
Gamboa Martínez Alicia Guadalupe	PRI	E-141	04	Durango	E. "F", 2° P.	
Hernández Colín Norma Xochitl	MORENA	A-024	27	Ciudad de México	E. "F", 1° P.	58161
Jiménez Jiménez Flor Ángel	PRI	I-296	04	Chiapas	E. "B", 2° P.	66321
López Galicia Olivia	PRI	L-427	06	Guerrero	E. "B", 4° P.	56317
Real Salinas Dora Elena	PRI	J-358	09	México	E. "B", 2° P.	52233
Rodríguez Rubio María del Rosario	PAN	M-459	07	Baja California	E. "I", 1° P.	51173 /* 378
Saucedo Reyes Araceli	PRD	A-020	11	Michoacán	E. "B", 3° P.	67183

Fecha Aprobación: 29/09/2015

Grupo Parlamentario:

PRI	PAN	PRD	MOR	PVEM	MC	NA	PES	IND	SP	
13	7	5	2	1	1	1	1	0	0	31

Fecha Instalación: 08/10/2015

Composición actual:

Fecha Vigencia: 31/08/2018

Secretario Técnico:

CP. Carlos Esquivel Hernández

Conm. Cámara: 56 28 13 00 (4 dígitos)

50 36 00 00 (5 dígitos)

Conm. PAN: /* 55 22 00 48

Desarrollo Urbano y Ordenamiento Territorial

Ubicación: E. "F", 4° P.

Conm.: 50 36 00 00, ext: 57177

DIPUTADO	G. P.	CURUL	D/C	ENTIDAD	UBICACIÓN	EXTENSIÓN
Presidencia						
Bedolla López Pablo	PRI	H-265	11	México	E. "B", 2° P.	66381
Secretaría						
Alonso Que Erubiel Lorenzo	PRI	G-212	3a.	Tabasco	E. "F", 2° P.	67261
Meléndez Ortega Juan Antonio	PRI	G-211	05	Chihuahua	E. "G", 2° P.	4342
Melhem Salinas Edgardo	PRI	L-432	03	Tamaulipas	E. "B", 4° P.	66077
Rodríguez García Dalila	PRI	F-188	12	México	E. "B", 2° P.	8355
García Pérez María	PAN	J-330	02	Querétaro	Camper 29	51179 /* 296
Barrientos Ríos Ricardo Ángel	PRD	G-231	03	Guerrero	E. "B", 3° P.	56331
Carrera Hernández Ana Leticia	MORENA	H-274	22	Ciudad de México	E. "B", 1° P.	56134
Romero Tenorio Juan	MORENA	J-371	02	Ciudad de México	E. "B", 1° P.	56454
Integrante						
Alanís Pedraza Ángel II	PRD	A-021	09	Michoacán	E. "B", 3° P.	56307
Cardoso Estévez José Luis	PRI	H-270	37	México	E. "B", 2° P.	66416
Giorgana Jiménez Víctor Manuel	PRI	I-312	12	Puebla	E. "B", 4° P.	66047
Guirao Aguilar Leonardo Rafael	PVEM	J-343	01	Chiapas	E. "C", 2° P.	59034
Gutiérrez De Velasco Urtaza Francisco Jos	PAN	K-373	04	Veracruz	Camper 36	51202 /* 372
Maldonado Venegas Luis	PRD	C-078	4a.	Ciudad de México	E. "F", 2° P.	58163, 58037
Pérez González Horalia Noemí	PRI	F-184	27	México	E. "G", 2° P.	4228
Ramos Ramírez Blandina	MORENA	D-115	4a.	Puebla	E. "B", 1° P.	67131
Sandoval Martínez María Soledad	PRI	I-297	05	Chiapas	E. "B", 2° P.	66392

Fecha Aprobación: 29/09/2015

Grupo Parlamentario:

PRI	PAN	PRD	MOR	PVEM	MC	NA	PES	IND	SP	
9	2	3	3	1	0	0	0	0	0	18

Fecha Instalación: 13/10/2015

Composición actual:

Fecha Vigencia: 31/08/2018

Secretario Técnico:

Dr. Juan Antonio Salinas Castallo

Conm. Cámara: 56 28 13 00 (4 dígitos)

50 36 00 00 (5 dígitos)

Conm. PAN: /* 55 22 00 48

Economía

Ubicación: E. "D", 3° P.

Conm.: 50 36 00 00, ext: 57083

DIPUTADO	G. P.	CURUL	D/C	ENTIDAD	UBICACIÓN	EXTENSIÓN
Presidencia						
Dávila Flores Jorge Enrique	PRI	G-225	2a.	Coahuila	E. "B", 4° P.	54259
Secretaría						
Abdala Saad Antonio Tarek	PRI	L-448	17	Veracruz	E. "I", P.B.	66193
Canales Najjar Tristán Manuel	PRI	H-267	5a.	México	E. "B", 1° P.	67078
Cavazos Balderas Juan Manuel	PRI	M-475	02	Nuevo León	E. "I", 2° P.	59037
Romero Vega Esdras	PRI	K-387	07	Tamaulipas	E. "I", 2° P.	5089
Blanco Zaldívar Juan Alberto	PAN	E-132	06	Chihuahua	E. "B", P.B.	59313
Salim Alle Miguel Ángel	PAN	D-084	2a.	Guanajuato	E. "B", P.B.	59313
Flores Sonduk Lluvia	PRD	A-018	4a.	Guerrero	E. "B", 3° P.	56324
Soto Espino Armando	PRD	F-193	31	México	E. "B", 3° P.	56272, 3417
Serrano Lora Jesús	MORENA	J-368	5a.	México	E. "F", 2° P.	57230
Corona Valdés Lorena	PVEM	G-222	1a.	Durango	Camper 20	59064
Integrante						
Alfaro García Lorena del Carmen	PAN	G-209	2a.	Guanajuato	E. "I", 1° P.	51237 /* 377
Anaya Mota Claudia Edith	PRI	E-145	03	Zacatecas	E. "I", 2° P.	67260
Antero Valle Luis Fernando	PAN	L-419	5a.	Colima	Camper 55	59292 /* 113
Arzaluz Alonso Alma Lucía	PVEM	G-219	2a.	Querétaro	E. "B", 2° P.	66413
Bravo Guadarrama Arturo	PRD	B-048	2a.	Guanajuato	E. "B", 3° P.	56443
Cuanalo Santos Gerardo Gabriel	PAN	A-004	03	Querétaro	Camper 45	51215 /* 361
García Portilla Ricardo David	PRI	J-353	03	Tlaxcala	E. "C", 1° P	55148
González Luna Josefina	NA	A-010	1a.	Jalisco	E. "G", 3° P	56025
González Salum Miguel Ángel	PRI	L-431	05	Tamaulipas	E. "I", P.B.	66074
Herrera Deras Alfredo Miguel	PAN	J-335	1a.	Durango	E. "I", 1° P.	59179 /* 332
Iriarte Mercado Carlos	PRI	I-309	5a.	México	E. "A", Bas.	7134
Juraidini Villaseñor Alejandro	PRI	F-187	24	México	E. "F", P.B.	55265
Lomelí Bolaños Carlos (LICENCIA)	MORENA	F-192	1a.	Jalisco	E. "B", 1° P.	56128
Mandujano Tinajero Rene	PAN	A-003	14	Guanajuato	E. "I", 1° P.	59072 /* 138
Uriarte Zazueta Fernando	PRI	G-213	01	Chihuahua	E. "G", 2° P	4348

Fecha Aprobación: 29/09/2015

Grupo Parlamentario:

PRI	PAN	PRD	MOR	PVEM	MC	NA	PES	IND	SP	
11	7	3	2	2	0	1	0	0	0	26

Fecha Instalación: 14/10/2015

Composición actual:

Fecha Vigencia: 31/08/2018

Secretario Técnico:

Lic. Eduardo Dávila Aguirre

Conm. Cámara: 56 28 13 00 (4 dígitos)

50 36 00 00 (5 dígitos)

Conm. PAN: /* 55 22 00 48

Educación Pública y Servicios Educativos

Ubicación: E. "F", 4° P.

Conm.: 50 36 00 00, ext: 57090

DIPUTADO	G. P.	CURUL	D/C	ENTIDAD	UBICACIÓN	EXTENSIÓN
Presidencia						
Aragón Castillo Hortensia	PRD	D-111	1a.	Chihuahua	E. "B", 3° P.	56378
Secretaría						
Barrientos Cano Laura Mitzi	PRI	J-355	26	México	E. "B", 2° P.	56165
Camargo Félix María Esther Guadalupe	PRI	M-494	02	Tamaulipas	E. "I", P.B.	5092
Ibarra Rangel Miriam Dennis	PRI	M-497	2a.	Aguascalientes	E. "F", P.B.	58217
Nazario Morales Matias	PRI	E-135	4a.	Morelos	E. "B", 2° P.	66344
Ortiz Lanz Adriana del Pilar	PRI	L-434	3a.	Campeche	E. "G", 2° P	53232
Elizarraraz Sandoval Adriana	PAN	A-007	12	Guanajuato	Camper 37	51192 /* 376
Matesanz Santamaría Rocío	PAN	E-130	02	Campeche	E. "B", P.B.	51151
Rodríguez Rubio María del Rosario	PAN	M-459	07	Baja California	E. "I", 1° P.	51173 /* 378
Beltrán Reyes María Luisa	PRD	E-148	5a.	Colima	E. "B", 3° P.	56424
Aceves Pastrana Patricia Elena	MORENA	G-240	05	Ciudad de México	E. "B", 1° P.	56157
Cuenca Ayala Sharon María Teresa	PVEM	J-347	4a.	Ciudad de México	Camper 1	67189
Álvarez Maynez Jorge	MC	H-279	1a.	Jalisco	E. "F", 3° P.	53245
Hernández León Luis Manuel	NA	A-009	4a.	Ciudad de México	E. "G", 3° P	58152
Integrante						
Carballo Cámara Domitilo	PAN	E-119	3a.	Yucatán	E. "I", 1° P.	51173 /* 378
Cavazos Cavazos Juana Aurora	PRI	K-376	03	Nuevo León	E. "I", 2° P.	59018
Córdova Morán Hersilia Onfalia Adamina	PRI	M-469	4a.	Puebla	E. "B", 4° P.	56085
Etcheverry Aranda Azul	PRI	K-379	2a.	Guanajuato	E. "G", 3° P	67086
Gómez Álvarez Delfina	MORENA	D-117	38	México	E. "B", 1° P.	56161
Maldonado Venegas Luis	PRD	C-078	4a.	Ciudad de México	E. "F", 2° P.	58163, 58037
Márquez Alvarado Cesáreo Jorge	PVEM	F-181	04	Hidalgo	E. "A", 3° P.	54076
Martínez Neri Francisco	SP	E-151	08	Oaxaca	E. "B", 3° P.	1821, 5023
Méndez Bazán Virgilio Daniel	PRI	K-391	3a.	Yucatán	E. "G", 3° P	58216
Montes Salas Dulce María	PRI	G-227	5a.	Colima	E. "B", 2° P.	56185
Mota Hernández Adolfo	PRI	L-444	08	Veracruz	E. "E", 2° P.	66206
Rentería Medina Flor Estela	PRI	M-467	05	Coahuila	E. "B", 4° P.	56074
Romero Castillo María Guadalupe Cecilia	PAN	D-095	4a.	Ciudad de México	E. "B", P.B.	59313
Ruiz García Juan Carlos	PAN	E-127	10	Nuevo León	E. "I", P.B.	51206 /* 364
Torres Rivas Francisco Alberto	PVEM	F-178	04	Yucatán	E. "C", 3° P	59093

Fecha Aprobación: 29/09/2015

Grupo Parlamentario:

PRI	PAN	PRD	MOR	PVEM	MC	NA	PES	IND	SP
-----	-----	-----	-----	------	----	----	-----	-----	----

Fecha Instalación: 13/10/2015

Composición actual:

12	6	3	2	3	1	1	0	0	1	29
----	---	---	---	---	---	---	---	---	---	-----------

Fecha Vigencia: 31/08/2018

Secretario Técnico:

Mtro. Juan Carlos Solís Martínez

Conm. Cámara: 56 28 13 00 (4 dígitos)

50 36 00 00 (5 dígitos)

Conm. PAN: /* 55 22 00 48

Energía

Ubicación: E. "F", 4° P.

Conm.: 50 36 00 00, ext: 57097

DIPUTADO	G. P.	CURUL	D/C	ENTIDAD	UBICACIÓN	EXTENSIÓN
Presidencia						
Escobedo Villegas Francisco	PRI	L-455	02	Zacatecas	E. "B", 2° P.	3357
Secretaría						
Anaya Orozco Alfredo	PRI	J-337	04	Michoacán	E. "B", 3° P.	67256, 59081
Mata Quintero Mario Alberto	PRI	M-464	07	Coahuila	E. "B", 4° P.	66258
Navarrete Pérez Fernando	PRI	A-015	4a.	Ciudad de México	E. "F", P.B.	51109
Piña Garibay Miguel Angel	PRI	L-425	09	Guerrero	E. "B", 4° P.	56452
Márquez Zapata Nelly del Carmen	PAN	E-123	3a.	Campeche	Camper 27	51224 /* 159
Ruíz García Juan Carlos	PAN	E-127	10	Nuevo León	E. "I", P.B.	51206 /* 364
Bocanegra Ruíz Elio	PRD	D-108	01	Tabasco	E. "B", 3° P.	56422
Saldaña Morán Julio	PRD	C-071	3a.	Veracruz	E. "B", 3° P.	56357
Nahle García Norma Rocío	MORENA	H-283	11	Veracruz	E. "B", 1° P.	67141
González Torres Sofía	PVEM	G-220	3a.	Chiapas	Camper 26	59112
Tamez Guajardo Macedonio Salomón	MC	I-327	10	Jalisco	E. "F", 3° P.	1886, 56207
Integrante						
Amador Rodríguez Leonardo	PRD	B-045	05	Veracruz	E. "B", P.B.	8318
Arévalo González José Antonio	PVEM	I-307	2a.	San Luis Potosí	E. "F", 1° P.	59113
Bello Otero Carlos	PAN	B-028	5a.	México	E. "B", P.B.	59313
Blanco Zaldívar Juan Alberto	PAN	E-132	06	Chihuahua	E. "B", P.B.	59313
Córdova Hernández José Del Pilar	PRI	L-458	06	Tabasco	E. "F", 2° P.	67299
Corella Platt Susana	PRI	B-040	04	Sonora	E. "I", P.B.	55177
Cuenca Ayala Sharon María Teresa	PVEM	J-347	4a.	Ciudad de México	Camper 1	67189
Hernández Correa Guadalupe	MORENA	E-158	3a.	Tabasco	E. "B", 1° P.	67132
Hernández León Luis Manuel	NA	A-009	4a.	Ciudad de México	E. "G", 3° P.	58152
Lagos Hernández Erick Alejandro	PRI	L-443	20	Veracruz	E. "B", 4° P.	67111
Lomeli Bolaños Carlos (LICENCIA)	MORENA	F-192	1a.	Jalisco	E. "B", 1° P.	56128
Matesanz Santamaría Rocío	PAN	E-130	02	Campeche	E. "B", P.B.	51151
Moctezuma Pereda Fernando Quetzalcóatl	PRI	E-139	05	Hidalgo	E. "A", 3° P.	54053
Rendón García Cesar Augusto	PAN	I-288	2a.	Tamaulipas	Camper 47	59276
Rodríguez Aguirre María de los Ángeles	PAN	F-164	05	San Luis Potosí	Camper 40	59187 /* 381
Romero Vega Esdras	PRI	K-387	07	Tamaulipas	E. "I", 2° P.	5089
Sánchez Arredondo Nancy Guadalupe	PRI	G-226	1a.	Baja California	E. "D", 1° P.	7171, 1873

Fecha Aprobación: 29/09/2015

Grupo Parlamentario:

PRI	PAN	PRD	MOR	PVEM	MC	NA	PES	IND	SP	
11	7	3	3	3	1	1	0	0	0	29

Fecha Instalación: 08/10/2015

Composición actual:

Fecha Vigencia: 31/08/2018

Secretario Técnico:
Lic. Fernando Romero García

Conm. Cámara: 56 28 13 00 (4 dígitos)
50 36 00 00 (5 dígitos)
Conm. PAN: /* 55 22 00 48

Fomento Cooperativo y Economía Social

Ubicación: E. "F", 1° P.

Conm.: 50 36 00 00, ext: 57108

DIPUTADO	G. P.	CURUL	D/C	ENTIDAD	UBICACIÓN	EXTENSIÓN
Presidencia						
Hernández Colín Norma Xochitl	MORENA	A-024	27	Ciudad de México	E. "F", 1° P.	58161
Secretaría						
Luna Munguía Alma Lilia	PRI	I-316	32	México	E. "B", 2° P.	51286
Montes Salas Dulce María	PRI	G-227	5a.	Colima	E. "B", 2° P.	56185
Valencia García Oscar	PRI	D-105	10	Oaxaca	E. "B", 4° P.	67239
Antero Valle Luis Fernando	PAN	L-419	5a.	Colima	Camper 55	59292 /* 113
Torreblanca Engell Santiago	PAN	H-242	4a.	Ciudad de México	E. "I", 1° P.	51242 /* 369
Wences Real Victoriano	PRD	D-113	05	Guerrero	E. "B", 3° P.	56276
García Chávez Héctor Javier	MORENA	L-422	02	Morelos	E. "B", 1° P.	53287
Sesma Suárez Jesús	PVEM	I-306	1a.	Jalisco	E. "I", P.B.	59121, 1498
Ramírez Nachis Rosa Alba	MC	J-367	13	Jalisco	E. "F", 3° P.	58083
Integrante						
Camargo Félix María Esther Guadalupe	PRI	M-494	02	Tamaulipas	E. "I", P.B.	5092
Cardoso Estévez José Luis	PRI	H-270	37	México	E. "B", 2° P.	66416
León Aguirre Allan Michel	PAN	H-244	03	Guanajuato	Camper 57	59157
Martínez Neri Francisco	SP	E-151	08	Oaxaca	E. "B", 3° P.	1821, 5023
Molina Arias Renato Josafat	MORENA	K-415	25	Ciudad de México	E. "B", 1° P.	56310
Peralta Grappin Héctor	PRD	D-106	03	Tabasco	E. "B", 3° P.	3438
Plata Inzunza Evelio	PRI	K-399	03	Sinaloa	E. "D", 1° P	66352
Tamariz García Ximena	PAN	I-290	01	Nuevo León	Camper 55	59292 /* 113
Torres Huitrón José Alfredo	PRI	K-401	13	México	E. "B", 2° P.	66385

Fecha Aprobación: 29/09/2015

Grupo Parlamentario:

PRI	PAN	PRD	MOR	PVEM	MC	NA	PES	IND	SP	
7	4	2	3	1	1	0	0	0	1	19

Fecha Instalación: 12/10/2015

Composición actual:

Fecha Vigencia: 31/08/2018

Secretario Técnico:

Lic. David Agustín Jiménez Rojas

Conm. Cámara: 56 28 13 00 (4 dígitos)

50 36 00 00 (5 dígitos)

Conm. PAN: /* 55 22 00 48

Fortalecimiento al Federalismo

Ubicación: E. "F", 4° P.

Conm.: 50 36 00 00, ext: 57115

DIPUTADO	G. P.	CURUL	D/C	ENTIDAD	UBICACIÓN	EXTENSIÓN
Presidencia						
Piña Kurczyn Juan Pablo	PAN	J-331	03	Puebla	E. "I", 1° P.	59288 /* 373
Secretaría						
Benítez Tiburcio Mariana	PRI	H-266	3a.	Oaxaca	E. "F", 1° P.	58184, 58185
Espinoza Meraz Ma. Idalia del Socorro	PRI	E-143	02	Durango	E. "F", 2° P.	59166
Rosales Reyes Salomón Fernando	PRI	J-340	01	Michoacán	E. "G", 2° P.	58170
Valencia García Oscar	PRI	D-105	10	Oaxaca	E. "B", 4° P.	67239
Palomeque Archila Carlos Alberto	PAN	C-057	3a.	Chiapas	Camper 55	51195
Pérez Alvarado Candelario	PRD	D-110	3a.	Tabasco	E. "B", 3° P.	67181
Gómez Álvarez Delfina	MORENA	D-117	38	México	E. "B", 1° P.	56161
Álvarez Angli Arturo	PVEM	J-349	08	Guerrero	E. "D", 1° P.	51271, 51270
Integrante						
Espino Manuel de Jesús	SP	F-196	5a.	México	E. "F", 3° P.	55052
Jasso Silva José Armando	PAN	A-008	11	Nuevo León	Camper 29	51179 /* 296
Maya Pineda María Isabel	PRI	K-406	16	México	E. "B", 2° P.	66408
Mendoza Amezcua Virgilio	PVEM	F-180	5a.	Colima	Camper 17	52008
Soto Espino Armando	PRD	F-193	31	México	E. "B", 3° P.	56272, 3417

Fecha Aprobación: 29/09/2015

Grupo Parlamentario:

PRI	PAN	PRD	MOR	PVEM	MC	NA	PES	IND	SP	
5	3	2	1	2	0	0	0	0	1	14

Fecha Instalación: 13/10/2015

Composición actual:

Fecha Vigencia: 31/08/2018

Secretario Técnico:

Conm. Cámara: 56 28 13 00 (4 dígitos)

Lic. Joaquín Lavalle Albarrán

50 36 00 00 (5 dígitos)

Conm. PAN: /* 55 22 00 48

Ganadería

Ubicación: E. "E", 2° P.

Conm.: 50 36 00 00, ext: 67281

DIPUTADO	G. P.	CURUL	D/C	ENTIDAD	UBICACIÓN	EXTENSIÓN
Presidencia						
Cházaro Montalvo Oswaldo Guillermo	PRI	M-487	3a.	Veracruz	E. "E", 2° P.	67280
Secretaría						
Covarrubias Anaya Martha Lorena	PRI	M-481	17	Jalisco	E. "C", P.B.	55125
García Barrón Óscar	PRI	E-144	03	Durango	E. "B", 4° P.	66166
Orantes López Hernán De Jesús	PRI	I-298	02	Chiapas	E. "B", 2° P.	66360
Sáenz Soto José Luis	PRI	M-489	14	Veracruz	E. "E", P.B.	66226, 66225
Rodríguez Torres Luis Agustín	PAN	D-091	1a.	Sonora	E. "B", P.B.	59313
Salas Díaz Gerardo Federico	PAN	K-498	01	Aguascalientes	E. "D", 2° P	57124
Bocanegra Ruíz Elio	PRD	D-108	01	Tabasco	E. "B", 3° P.	56422
Flores Carranza Evelyng Soraya	PVEM	G-215	02	Jalisco	Camper 2	59061
Integrante						
Bernal Casique Iveth	PRI	K-408	36	México	E. "B", 2° P.	66305
Bernardino Vargas Omar Noé	PVEM	G-218	12	Michoacán	Camper 3	59101
Cordero Lerma Leonel Gerardo	PAN	E-121	2a.	Zacatecas	E. "I", P.B.	59193 /* 141
Iñiguez Mejía Elías Octavio	PAN	J-333	03	Jalisco	Camper 29	51179 /* 296
Mercado Ruiz David	PRI	K-381	10	Guanajuato	E. "G", 3° P	67091
Nazar Morales Julián	PRI	I-294	10	Chiapas	E. "B", 2° P.	66350
Nogués Barajas Rodolfo	PRI	H-272	01	México	E. "B", 2° P.	56186
Peralta Grappin Héctor	PRD	D-106	03	Tabasco	E. "B", 3° P.	3438
Vacante (Deceso - PRI)	PRI		00	.	.	
Valenzuela Armas Rafael	PAN	J-334	1a.	Nayarit	Camper 46	59159 /* 394
Vargas Bárcena Marisol	PAN	D-094	5a.	Hidalgo	E. "E", 4° P.	54006
Villagómez Guerrero Ramón	PRI	L-437	09	Nuevo León	E. "I", 2° P.	59060

Fecha Aprobación: 29/09/2015

Grupo Parlamentario:

PRI	PAN	PRD	MOR	PVEM	MC	NA	PES	IND	SP	
11	6	2	0	2	0	0	0	0	0	21

Fecha Instalación: 14/10/2015

Composición actual:

Fecha Vigencia: 31/08/2018

Secretario Técnico:

Dr. Arturo Enciso Serrano

Conm. Cámara: 56 28 13 00 (4 dígitos)
50 36 00 00 (5 dígitos)

Conm. PAN: /* 55 22 00 48

Gobernación

Ubicación: E. "D", 3° P.

Conm.: 50 36 00 00, ext: 57130

DIPUTADO	G. P.	CURUL	D/C	ENTIDAD	UBICACIÓN	EXTENSIÓN
Presidencia						
Guillén Vicente Mercedes Del Carmen	PRI	K-388	08	Tamaulipas	E. "D", 3° P	57130, 57132
Secretaría						
Cavazos Balderas Juan Manuel	PRI	M-475	02	Nuevo León	E. "I", 2° P.	59037
Domínguez Domínguez Cesar Alejandro	PRI	F-172	08	Chihuahua	E. "G", 2° P	8217
Lagos Hernández Erick Alejandro	PRI	L-443	20	Veracruz	E. "B", 4° P.	67111
Sulub Caamal Miguel Ángel	PRI	L-450	01	Campeche	E. "C", P.B.	59143
Padilla Avila Karina	PAN	E-129	08	Guanajuato	E. "B", P.B.	59313
Ramírez Núñez Ulises	PAN	A-002	5a.	México	Camper 55	51195 /* 106
Vargas Bárcena Marisol	PAN	D-094	5a.	Hidalgo	E. "E", 4° P.	54006
Hernández Soriano Rafael	PRD	E-155	11	Ciudad de México	E. "B", 3° P.	56423
Ojeda Anguiano Jerónimo Alejandro	MORENA	I-321	19	Ciudad de México	E. "B", 1° P.	53308
Rodríguez Torres Samuel	PVEM	J-350	4a.	Ciudad de México	Camper 9	59111
García González Salvador	MC	G-238	1a.	Jalisco	E. "F", 3° P.	55114
Tamez Guajardo Macedonio Salomón	MC	I-327	10	Jalisco	E. "F", 3° P.	1886, 56207
Martínez Guzmán Norma Edith	PES	J-364	1a.	Jalisco	E. "B", 4° P.	56140
Integrante						
Alonso Que Erubiel Lorenzo	PRI	G-212	3a.	Tabasco	E. "F", 2° P.	67261
Aragón Castillo Hortensia	PRD	D-111	1a.	Chihuahua	E. "B", 3° P.	56378
Arzaluz Alonso Alma Lucía	PVEM	G-219	2a.	Querétaro	E. "B", 2° P.	66413
Bejos Nicolás Alfredo	PRI	E-137	06	Hidalgo	E. "A", 3° P.	54090
Castañón Herrera Eukid	PAN	K-378	4a.	Puebla	Camper 50	51219
González Torres Sofía	PVEM	G-220	3a.	Chiapas	Camper 26	59112
Huicochea Alanís Arturo	PRI	G-224	5a.	México	E. "B", 2° P.	56184
Ibarra Hinojosa Álvaro	PRI	M-476	2a.	Nuevo León	E. "D", 4° P	59008
Nahle García Norma Rocío	MORENA	H-283	11	Veracruz	E. "B", 1° P.	67141
Piña Kurczyn Juan Pablo	PAN	J-331	03	Puebla	E. "I", 1° P.	59288 /* 373
Saldívar Paz Mirna Isabel	NA	A-011	2a.	Nuevo León	E. "G", 3° P	58114
Sánchez Juárez Claudia	PAN	C-051	5a.	México	Camper 40	59187
Triana Tena Jorge	PAN	F-169	10	Ciudad de México	E. "B", P.B.	59313
Viggiano Austria Alma Carolina	PRI	I-310	01	Hidalgo	E. "A", 3° P.	54073

Fecha Aprobación: 29/09/2015

Fecha Instalación: 08/10/2015

Fecha Vigencia: 31/08/2018

Grupo Parlamentario:

Composición actual:

PRI	PAN	PRD	MOR	PVEM	MC	NA	PES	IND	SP	
10	7	2	2	3	2	1	1	0	0	28

Secretario Técnico:

Lic. Erik Alvarado Rodríguez

Conm. Cámara: 56 28 13 00 (4 dígitos)

50 36 00 00 (5 dígitos)

Conm. PAN: /* 55 22 00 48

Hacienda y Crédito Público

Ubicación: E. "D", 2° P.

Conm.: 50 36 00 00, ext: 57125, 57139

DIPUTADO	G. P.	CURUL	D/C	ENTIDAD	UBICACIÓN	EXTENSIÓN
Presidencia						
Barraza López José Teodoro	PAN	H-249	1a.	Baja California	Camper 50	51219
Secretaría						
Estefan Chidiac Charbel Jorge	PRI	J-354	14	Puebla	E. "B", 4° P.	56254
García Portilla Ricardo David	PRI	J-353	03	Tlaxcala	E. "C", 1° P	55148
González Salum Miguel Ángel	PRI	L-431	05	Tamaulipas	E. "I", P.B.	66074
Guzmán Lagunes Noemí Zoila	PRI	M-486	09	Veracruz	E. "G", 2° P	66049
Leyva García Leydi Fabiola	PRI	H-271	35	México	E. "B", 2° P.	8287
Sánchez Sánchez Christian Joaquín	PRI	H-252	07	San Luis Potosí	E. "B", 2° P.	66336
Scherman Leaño María Esther de Jesús	PRI	L-438	4a.	Jalisco	E. "E", P.B.	57206, 66118
Corral Estrada Herminio	PAN	G-204	1a.	Baja California Sur	Camper 32	59164
De La Fuente Flores Carlos Alberto	PAN	A-001	04	Nuevo León	E. "D", 2° P	57140
Rivera Castillejos Armando Alejandro	PAN	C-058	2a.	Querétaro	E. "B", P.B.	59313
Bravo Guadarrama Arturo	PRD	B-048	2a.	Guanajuato	E. "B", 3° P.	56443
Martínez Soto Norberto Antonio	PRD	B-046	06	Michoacán	E. "B", 3° P.	56381
Pérez Alvarado Candelario	PRD	D-110	3a.	Tabasco	E. "B", 3° P.	67181
Calderón Torreblanca Fidel	MORENA	K-276	5a.	Michoacán	E. "B", 1° P.	56451
Romero Tenorio Juan	MORENA	J-371	02	Ciudad de México	E. "B", 1° P.	56454
Valles Mendoza Luis Alfredo	NA	B-037	1a.	Durango	E. "G", 3° P	56027
Escobedo Miramontes Justo Federico	PES	I-318	4a.	Ciudad de México	E. "B", 4° P.	56372
Sarur Torre Adriana	PES	H-263	3a.	Veracruz	E. "B", 4° P.	56469
Integrante						
Armenta Mier Alejandro	MORENA	K-468	07	Puebla	E. "B", 1° P.	66156
Balcázar Narro Rafael Arturo	PRI	H-269	19	México	E. "B", 2° P.	56189
Brito Herrera Gonzalo Rene	PRI	D-101	3a.	Oaxaca	E. "B", 4° P.	56244
Castro Ventura Fernando	PRI	J-336	08	Michoacán	E. "I", P.B.	67255
Chan Magaña Rafael	PRI	K-394	05	Yucatán	E. "G", 3° P	67073
Dávila Flores Jorge Enrique	PRI	G-225	2a.	Coahuila	E. "B", 4° P.	54259
Ferrer Abalos Óscar	PRD	D-109	02	Tabasco	E. "B", 3° P.	56442
Gutiérrez Campos Alejandra	PAN	B-030	06	Guanajuato	E. "D", 2° P	57124
Huepa Pérez Miguel Ángel	PAN	B-032	10	Puebla	Camper 36	51202 /* 372
Kuri Grajales Fidel	PRI	L-452	15	Veracruz	E. "B", 2° P.	7264
Mata Quintero Mario Alberto	PRI	M-464	07	Coahuila	E. "B", 4° P.	66258
Montiel Reyes Ariadna	MORENA	K-412	23	Ciudad de México	E. "B", 1° P.	56138
Montoya Díaz Tomás Roberto	PRI	L-435	2a.	Nuevo León	E. "I", P.B.	53274
Nazario Morales Matias	PRI	E-135	4a.	Morelos	E. "B", 2° P.	66344
Rendón García Cesar Augusto	PAN	I-288	2a.	Tamaulipas	Camper 47	59276
Rodríguez Torres Luis Agustín	PAN	D-091	1a.	Sonora	E. "B", P.B.	59313
Rojas Ángeles Ángel	PRI	D-100	2a.	Querétaro	E. "G", 3° P	8281
Salim Alle Miguel Ángel	PAN	D-084	2a.	Guanajuato	E. "B", P.B.	59313
Sánchez Arredondo Nancy Guadalupe	PRI	G-226	1a.	Baja California	E. "D", 1° P	7171, 1873

Hacienda y Crédito Público

Ubicación: E. "D", 2° P.

Conm.: 50 36 00 00, ext: 57125, 57139

DIPUTADO**G. P. CURUL D/C ENTIDAD UBICACIÓN EXTENSIÓN**

Fecha Aprobación: 29/09/2015

Grupo Parlamentario:

PRI	PAN	PRD	MOR	PVEM	MC	NA	PES	IND	SP	
18	9	4	4	0	0	1	2	0	0	38

Fecha Instalación: 07/10/2015

Composición actual:

Fecha Vigencia: 31/08/2018

Secretario Técnico:

Conm. Cámara: 56 28 13 00 (4 dígitos)

Lic. Jorge Luis Mendoza González

50 36 00 00 (5 dígitos)

Conm. PAN: /* 55 22 00 48

Igualdad de Género

Ubicación: E. "D", 2° P.

Conm.: 50 36 00 00, ext: 57100, 57101

DIPUTADO	G. P.	CURUL	D/C	ENTIDAD	UBICACIÓN	EXTENSIÓN
Presidencia						
Guzmán Vázquez Laura Valeria	PRI	M-482	04	Jalisco	E. "C", P.B.	55123
Secretaría						
Espinoza Meraz Ma. Idalia del Socorro	PRI	E-143	02	Durango	E. "F", 2° P.	59166
Pérez González Horalía Noemí	PRI	F-184	27	México	E. "G", 2° P	4228
Rodríguez Hernández Erika Araceli	PRI	D-097	5a.	Hidalgo	E. "A", 3° P.	54047
Salinas Lozano Carmen	PRI	M-484	4a.	Ciudad de México	E. "B", 2° P.	66369
Padilla Avila Karina	PAN	E-129	08	Guanajuato	E. "B", P.B.	59313
Ramírez Peralta Karen Orney	PRD	A-019	3a.	Veracruz	E. "B", 3° P.	56322
Hurtado Arana Karen	MORENA	F-280	5a.	México	E. "B", 1° P.	67136
Ochoa Avalos María Candelaria	MC	H-281	09	Jalisco	E. "F", 3° P.	52274
Reyes Ávila Angélica	NA	B-036	5a.	Michoacán	E. "G", 3° P	58120
López Ruiz Nancy	PES	J-363	06	Chiapas	E. "B", 4° P.	53304
Integrante						
Alpizar Carrillo Lucely Del Perpetuo Socorro	PRI	K-392	02	Yucatán	E. "G", 3° P	67061
Aragón Castillo Hortensia	PRD	D-111	1a.	Chihuahua	E. "B", 3° P.	56378
Arroyo Bello Erika Lorena	PRI	K-383	04	Guanajuato	E. "G", 3° P	66024
Boone Godoy Ana María	PRI	M-466	02	Coahuila	E. "B", 4° P.	54135
Canales Suárez Paloma	PVEM	F-177	3a.	Quintana Roo	Camper 18	66252
Culin Jaime Gretel	PAN	H-245	5a.	Colima	E. "G", 2° P	58101
Estrada Torres Elisa	PAN	K-374	2a.	Aguascalientes	Camper 38	59160
Huerta Villegas Genoveva	PAN	H-246	09	Puebla	Camper 38	51244
Limón García Lia	PVEM	H-259	4a.	Ciudad de México	E. "C", 2° P	67175
López Galicia Olivia	PRI	L-427	06	Guerrero	E. "B", 4° P.	56317
Ovando Reazola Janette (LICENCIA)	PAN	E-120	3a.	Chiapas	Camper 54	51146 /* 103
Rentería Medina Flor Estela	PRI	M-467	05	Coahuila	E. "B", 4° P.	56074
Sandoval Martínez María Soledad	PRI	I-297	05	Chiapas	E. "B", 2° P.	66392
Villa González Concepción	MORENA	E-157	5a.	México	E. "B", 1° P.	66106

Fecha Aprobación: 29/09/2015

Grupo Parlamentario:

PRI	PAN	PRD	MOR	PVEM	MC	NA	PES	IND	SP	25
11	5	2	2	2	1	1	1	0	0	

Fecha Instalación: 08/10/2015

Composición actual:

Fecha Vigencia: 31/08/2018

Secretario Técnico:

Lic. Gabriela López Aldrete

Conm. Cámara: 56 28 13 00 (4 dígitos)

50 36 00 00 (5 dígitos)

Conm. PAN: /* 55 22 00 48

Infraestructura

Ubicación: E. "F", 1° P.

Conm.: 50 36 00 00, ext: 53279

DIPUTADO	G. P.	CURUL	D/C	ENTIDAD	UBICACIÓN	EXTENSIÓN
Presidencia						
Vacante (Licencia del Propietario PRI)	PRI		00			
Secretaría						
Ceja García Xitlalic	PRI	L-428	06	Puebla	E. "B", 4° P.	56110
Díaz Montoya Rocío	PRI	F-183	28	México	E. "B", 2° P.	66407
Le Baron González Alex	PRI	G-214	07	Chihuahua	E. "G", 2° P	4325
Moctezuma Pereda Fernando Quetzalcóatl	PRI	E-139	05	Hidalgo	E. "A", 3° P.	54053
Bello Otero Carlos	PAN	B-028	5a.	México	E. "B", P.B.	59313
Martínez Montemayor Baltazar	PAN	G-206	2a.	Nuevo León	Camper 36	51177 /* 366
Barrientos Ríos Ricardo Ángel	PRD	G-231	03	Guerrero	E. "B", 3° P.	56331
Cruz Molina Eva Florinda	PRD	G-233	09	Oaxaca	E. "B", P.B.	66304
Saucedo Reyes Araceli	PRD	A-020	11	Michoacán	E. "B", 3° P.	67183
García Yáñez Ángel	NA	A-012	05	Morelos	E. "G", 3° P	56022
Guízar Valladares Gonzalo	PES	M-499	3a.	Veracruz	E. "B", 4° P.	56462
Integrante						
Blanco Zaldívar Juan Alberto	PAN	E-132	06	Chihuahua	E. "B", P.B.	59313
Castañón Herrera Eukid	PAN	K-378	4a.	Puebla	Camper 50	51219
Castro Ventura Fernando	PRI	J-336	08	Michoacán	E. "I", P.B.	67255
Corral Estrada Herminio	PAN	G-204	1a.	Baja California Sur	Camper 32	59164
Hernández Mirón Carlos	MORENA	L-420	14	Ciudad de México	E. "B", 1° P.	56475
Lagos Hernández Erick Alejandro	PRI	L-443	20	Veracruz	E. "B", 4° P.	67111
Ochoa Rojas Cándido	PVEM	G-217	04	San Luis Potosí	Camper 21	59095
Orozco Sánchez Aldana José Luis	PRI	M-479	19	Jalisco	E. "C", P.B.	55130
Ramírez Ocampo Gianni Raul	PRI	M-493	02	Nayarit	E. "G", 3° P	67167
Saracho Navarro Francisco	PRI	M-463	01	Coahuila	E. "B", 4° P.	56050
Wences Real Victoriano	PRD	D-113	05	Guerrero	E. "B", 3° P.	56276

Fecha Aprobación: 29/09/2015

Grupo Parlamentario:

PRI	PAN	PRD	MOR	PVEM	MC	NA	PES	IND	SP	23
10	5	4	1	1	0	1	1	0	0	

Fecha Instalación: 07/10/2015

Composición actual:

Fecha Vigencia: 31/08/2018

Secretario Técnico:

C. Marcela Anahí Hernández Ramírez

Conm. Cámara: 56 28 13 00 (4 dígitos)

50 36 00 00 (5 dígitos)

Conm. PAN: /* 55 22 00 48

Jurisdiccional

Ubicación: E. "F", 1° P.

Conm.: 50 36 00 00, ext: 66104, 57146, 57104

DIPUTADO	G. P.	CURUL	D/C	ENTIDAD	UBICACIÓN	EXTENSIÓN
Presidencia						
Tiscareño Agoitia Ruth Noemí	PRI	G-223	01	San Luis Potosí	E. "I", 2° P.	66331
Secretaría						
Ramírez Nieto Ricardo	PRI	K-380	07	Guanajuato	E. "G", 3° P	66422
Ortega Álvarez Omar	PRD	E-153	5a.	México	E. "B", 3° P.	56338
Sesma Suárez Jesús	PVEM	I-306	1a.	Jalisco	E. "I", P.B.	59121, 1498
Integrante						
Bañales Arambula Ramón	PRI	L-441	15	Jalisco	E. "C", P.B.	55143
Basurto Román Alfredo	MORENA	J-370	2a.	Zacatecas	E. "B", 1° P.	59247
Bejos Nicolás Alfredo	PRI	E-137	06	Hidalgo	E. "A", 3° P.	54090
Pineda Apodaca Luis Alonso	PRI	K-398	02	Sinaloa	E. "B", 2° P.	5004
Piña Kurczyn Juan Pablo	PAN	J-331	03	Puebla	E. "I", 1° P.	59288 /* 373
Rocha Aguilar Yulma	PRI	I-312	09	Guanajuato	E. "G", 3° P	1375, 66239, 67076
Sánchez Carrillo Patricia	PAN	I-292	3a.	Quintana Roo	Camper 32	59164
Tamez Guajardo Macedonio Salomón	MC	I-327	10	Jalisco	E. "F", 3° P.	1886, 56207
Torreblanca Engell Santiago	PAN	H-242	4a.	Ciudad de México	E. "I", 1° P.	51242 /* 369

Fecha Aprobación: 29/09/2015

Grupo Parlamentario:

PRI	PAN	PRD	MOR	PVEM	MC	NA	PES	IND	SP	
6	3	1	1	1	1	0	0	0	0	13

Fecha Instalación: 13/10/2015

Composición actual:

Fecha Vigencia: 31/08/2018

Secretario Técnico:

Lic. Sebastián Clemente Morales

Conm. Cámara: 56 28 13 00 (4 dígitos)

50 36 00 00 (5 dígitos)

Conm. PAN: /* 55 22 00 48

Justicia

Ubicación: E. "D", 4° P.

Conm.: 50 36 00 00, ext: 57148, 57149, 58109

DIPUTADO	G. P.	CURUL	D/C	ENTIDAD	UBICACIÓN	EXTENSIÓN
Presidencia						
Ibarra Hinojosa Álvaro	PRI	M-476	2a.	Nuevo León	E. "D", 4° P	59008
Secretaría						
Domínguez Domínguez Cesar Alejandro	PRI	F-172	08	Chihuahua	E. "G", 2° P	8217
Hernández Madrid María Gloria	PRI	H-264	07	Hidalgo	E. "A", 3° P.	66223
Huicochea Alanís Arturo	PRI	G-224	5a.	México	E. "B", 2° P.	56184
Ramírez Nieto Ricardo	PRI	K-380	07	Guanajuato	E. "G", 3° P	66422
Cortés Berumen José Hernán	PAN	E-131	1a.	Jalisco	E. "B", P.B.	59313
Neblina Vega Javier Antonio	PAN	K-372	03	Sonora	Camper 37	51192
Sánchez Carrillo Patricia	PAN	I-292	3a.	Quintana Roo	Camper 32	59164
Ortega Álvarez Omar	PRD	E-153	5a.	México	E. "B", 3° P.	56338
Limón García Lia	PVEM	H-259	4a.	Ciudad de México	E. "C", 2° P	67175
Sánchez Orozco Víctor Manuel	MC	F-198	14	Jalisco	E. "F", 3° P.	53262
Integrante						
Álvarez López Jesús Emiliano	MORENA	C-081	06	Ciudad de México	E. "B", 1° P.	56433
Bañales Arambula Ramón	PRI	L-441	15	Jalisco	E. "C", P.B.	55143
Basurto Román Alfredo	MORENA	J-370	2a.	Zacatecas	E. "B", 1° P.	59247
Canales Najjar Tristán Manuel	PRI	H-267	5a.	México	E. "B", 1° P.	67078
Corzo Olán Omar	PRI	K-393	03	Yucatán	E. "B", 2° P.	67090
González Navarro José Adrián	PAN	F-163	06	Nuevo León	E. "B", P.B.	59313
González Torres Sofía	PVEM	G-220	3a.	Chiapas	Camper 26	59112
Gutiérrez Campos Alejandra	PAN	B-030	06	Guanajuato	E. "D", 2° P	57124
Luna Canales Armando	PRI	I-308	04	Coahuila	E. "B", 4° P.	56356
Martínez Urincho Alberto	MORENA	I-320	01	Ciudad de México	E. "B", 1° P.	53289
Murrieta Gutiérrez Abel	PRI	B-039	06	Sonora	E. "I", P.B.	8248
Ordoñez Hernández Daniel	PRD	B-043	13	Ciudad de México	E. "B", 3° P.	56403
Ramírez Núñez Ulises	PAN	A-002	5a.	México	Camper 55	51195 /* 106
Serna de León César Alberto	PRI	M-474	07	Nuevo León	E. "I", 2° P.	59039
Villagómez Guerrero Ramón	PRI	L-437	09	Nuevo León	E. "I", 2° P.	59060

Fecha Aprobación: 29/09/2015

Grupo Parlamentario:

PRI	PAN	PRD	MOR	PVEM	MC	NA	PES	IND	SP	
12	6	2	3	2	1	0	0	0	0	26

Fecha Instalación: 08/10/2015

Composición actual:

Fecha Vigencia: 31/08/2018

Secretario Técnico:

Conm. Cámara: 56 28 13 00 (4 dígitos)

50 36 00 00 (5 dígitos)

Lic. Emanuel López Saenz

Conm. PAN: /* 55 22 00 48

Juventud

Ubicación: E. "D", 1° P.

Conm.: 50 36 00 00, ext: 57160

DIPUTADO	G. P.	CURUL	D/C	ENTIDAD	UBICACIÓN	EXTENSIÓN
Presidencia						
Osuna Carranco Karla Karina	PAN	C-062	2a.	Coahuila	Camper 45	51215
Secretaría						
Arroyo Bello Erika Lorena	PRI	K-383	04	Guanajuato	E. "G", 3° P	66024
Bugarín Rodríguez Jasmine María	PRI	M-492	03	Nayarit	E. "G", 3° P	67083
Madrigal Méndez Liliana Ivette	PRI	L-457	04	Tabasco	E. "F", 2° P.	67299
Sobreyra Santos María Monserrath	PRI	K-402	04	México	E. "B", 2° P.	8255
Palomeque Archila Carlos Alberto	PAN	C-057	3a.	Chiapas	Camper 55	51195
Hurtado Arana Karen	MORENA	F-280	5a.	México	E. "B", 1° P.	67136
Santiago Rodríguez Guillermo Rafael	MORENA	C-080	3a.	Chiapas	E. "B", 1° P.	56150
Celis Aguirre Juan Manuel	PVEM	F-179	13	Puebla	Camper 4	59123
Cárdenas Gutiérrez Gustavo Adolfo	MC	I-325	2a.	Tamaulipas	E. "D", 4° P	57167
Integrante						
Álvarez Ortiz Héctor Javier	PRI	K-404	5a.	México	E. "B", 2° P.	66382
Borunda Espinoza Brenda	PRI	F-170	1a.	Chihuahua	E. "G", 2° P	4201
Elizarraraz Sandoval Adriana	PAN	A-007	12	Guanajuato	Camper 37	51192 /* 376
González Suástegui Guadalupe	PAN	G-207	4a.	Guerrero	E. "I", P.B.	51206 /* 364
Leyva García Leydi Fabiola	PRI	H-271	35	México	E. "B", 2° P.	8287
Méndez Salas Jesús Rafael	NA	C-063	2a.	Tamaulipas	E. "G", 3° P	56039
Nogués Barajas Rodolfo	PRI	H-272	01	México	E. "B", 2° P.	56186
Osorno Belmont Susana	PRI	G-228	33	México	E. "B", 2° P.	66079

Fecha Aprobación: 29/09/2015

Grupo Parlamentario:

PRI	PAN	PRD	MOR	PVEM	MC	NA	PES	IND	SP	
9	4		2	1	1	1	0	0	0	18

Fecha Instalación: 07/10/2015

Composición actual:

Fecha Vigencia: 31/08/2018

Secretario Técnico:

Lic. Jenny Graciela Moya Reveles

Conm. Cámara: 56 28 13 00 (4 dígitos)

50 36 00 00 (5 dígitos)

Conm. PAN: /* 55 22 00 48

Marina

Ubicación: E. "D", 4° P.

Conm.: 50 36 00 00, ext: 57167

DIPUTADO	G. P.	CURUL	D/C	ENTIDAD	UBICACIÓN	EXTENSIÓN
Presidencia						
Cárdenas Gutiérrez Gustavo Adolfo	MC	I-325	2a.	Tamaulipas	E. "D", 4° P	57167
Secretaría						
Barragán Amador Carlos	PRI	L-451	01	Puebla	E. "B", 4° P.	67079
Guevara Cobos Luis Alejandro	PRI	K-385	06	Tamaulipas	E. "I", P.B.	5086, 66067
Quinto Guillén Carlos Federico	PRI	M-488	3a.	Veracruz	E. "G", 3° P	58216
De La Fuente Flores Carlos Alberto	PAN	A-001	04	Nuevo León	E. "D", 2° P	57140
Iturbe Rosas Alejandra	PAN	C-055	2a.	Querétaro	E. "B", P.B.	59313
García Bravo María Cristina Teresa	PRD	C-076	16	Ciudad de México	E. "B", 3° P.	56130
Cuenca Ayala Sharon María Teresa	PVEM	J-347	4a.	Ciudad de México	Camper 1	67189
Integrante						
Balcázar Narro Rafael Arturo	PRI	H-269	19	México	E. "B", 2° P.	56189
Estefan Garfías José Antonio	PRD	F-190	05	Oaxaca	E. "B", 3° P.	56434
Gutiérrez De Velasco Urtaza Francisco Jos	PAN	K-373	04	Veracruz	Camper 36	51202 /* 372
Jackson Ramírez Jesús Enrique	PRI	J-351	1a.	Sinaloa	E. "I", 2° P.	66092
Márquez Zapata Nelly del Carmen	PAN	E-123	3a.	Campeche	Camper 27	51224 /* 159
Martínez Santos Wenceslao	PAN	B-033	03	Baja California	E. "I", 1° P.	59288 /* 373
Méndez Bazán Virgilio Daniel	PRI	K-391	3a.	Yucatán	E. "G", 3° P	58216
Villa González Concepción	MORENA	E-157	5a.	México	E. "B", 1° P.	66106

Fecha Aprobación: 29/09/2015
 Fecha Instalación: 14/10/2015
 Fecha Vigencia: 31/08/2018

Grupo Parlamentario:
 Composición actual:

PRI	PAN	PRD	MOR	PVEM	MC	NA	PES	IND	SP	
6	5	2	1	1	1	0	0	0	0	16

Secretario Técnico:
 Lic. Benito Jiménez Solano

Conm. Cámara: 56 28 13 00 (4 dígitos)
 50 36 00 00 (5 dígitos)
 Conm. PAN: /* 55 22 00 48

Medio Ambiente y Recursos Naturales

Ubicación: E. "D", 1° P.

Conm.: 50 36 00 00, ext: 51271, 51270

DIPUTADO	G. P.	CURUL	D/C	ENTIDAD	UBICACIÓN	EXTENSIÓN
Presidencia						
Álvarez Angli Arturo	PVEM	J-349	08	Guerrero	E. "D", 1° P	51271, 51270
Secretaría						
Etcheverry Aranda Azul	PRI	K-379	2a.	Guanajuato	E. "G", 3° P	67086
Meléndez Ortega Juan Antonio	PRI	G-211	05	Chihuahua	E. "G", 2° P	4342
García Pérez María	PAN	J-330	02	Querétaro	Camper 29	51179 /* 296
Gómez Olivier Sergio Emilio	PAN	B-025	15	Puebla	Camper 46	59159 /* 394
Mandujano Tinajero Rene	PAN	A-003	14	Guanajuato	E. "I", 1° P.	59072 /* 138
Rubio Quiroz Juan Fernando	PRD	D-112	4a.	Ciudad de México	E. "B", 3° P.	56415
Armenta Mier Alejandro	MORENA	K-468	07	Puebla	E. "B", 1° P.	66156
Arzaluz Alonso Alma Lucía	PVEM	G-219	2a.	Querétaro	E. "B", 2° P.	66413
Hauffen Torres Angie Dennisse	MC	I-326	5a.	México	E. "F", 3° P.	56205
Pinto Torres Francisco Javier	NA	B-035	5a.	Colima	E. "G", 3° P	55281
Integrante						
Aguirre Romero Andrés	PRI	I-314	39	México	E. "B", 2° P.	56179
Barraza López José Teodoro	PAN	H-249	1a.	Baja California	Camper 50	51219
Chávez García María	MORENA	F-202	07	Ciudad de México	E. "B", 1° P.	56198
Esquivel Valdés Laura Beatriz	MORENA	B-049	4a.	Ciudad de México	E. "B", 1° P.	56156
García Treviño Daniela	PVEM	F-176	2a.	Nuevo León	Camper 18	66252
Palomeque Archila Carlos Alberto	PAN	C-057	3a.	Chiapas	Camper 55	51195
Pérez Alvarado Candelario	PRD	D-110	3a.	Tabasco	E. "B", 3° P.	67181
Pichardo Lechuga José Ignacio	PRI	G-230	23	México	E. "F", 1° P.	66103
Ramírez Ponce Miguel Ángel	PRI	F-189	18	México	E. "B", 2° P.	8225
Ruíz García Juan Carlos	PAN	E-127	10	Nuevo León	E. "I", P.B.	51206 /* 364
Ruíz Ledesma Mariana Vanessa	PRI	L-456	08	México	E. "B", 2° P.	3309
Soto Enríquez Leobardo	PRI	M-471	02	Puebla	E. "B", 4° P.	56083
Soto González Cecilia Guadalupe	PRD	B-047	4a.	Ciudad de México	E. "B", 3° P.	56437
Tannos Cruz Yarith	PRI	D-102	07	Oaxaca	E. "B", 4° P.	56106
Toledo Medina José Luis	SP	F-174	01	Quintana Roo	.	

Fecha Aprobación: 29/09/2015

Grupo Parlamentario:

PRI	PAN	PRD	MOR	PVEM	MC	NA	PES	IND	SP	
8	6	3	3	3	1	1	0	0	1	26

Fecha Instalación: 12/10/2015

Composición actual:

Fecha Vigencia: 31/08/2018

Secretario Técnico:

Lic. Eduardo Arturo Quijano Laviada

Conm. Cámara: 56 28 13 00 (4 dígitos)

50 36 00 00 (5 dígitos)

Conm. PAN: /* 55 22 00 48

Pesca

Ubicación: E. "D", 4° P.

Conn.: 50 36 00 00, ext: 57188, 57186

DIPUTADO	G. P.	CURUL	D/C	ENTIDAD	UBICACIÓN	EXTENSIÓN
Presidencia						
Ibarra Otero Próspero Manuel	PRI	B-038	07	Sonora	E. "F", P.B.	67258
Secretaría						
Arellano Núñez Efraín	PRI	M-491	01	Nayarit	E. "G", 3° P	67085
Viveros Córdoba Joaquina	PRI	L-446	3a.	Veracruz	Camper 15	66031, 66033
Pérez Alvarado Candelario	PRD	D-110	3a.	Tabasco	E. "B", 3° P.	67181
Ramos Ramírez Blandina	MORENA	D-115	4a.	Puebla	E. "B", 1° P.	67131
Mendoza Amezcua Virgilio	PVEM	F-180	5a.	Colima	Camper 17	52008
Spinoso Carrera Edgar	SP	H-255	07	Veracruz	.	
Integrante						
Alpizar Carrillo Lucely Del Perpetuo Socorro	PRI	K-392	02	Yucatán	E. "G", 3° P	67061
Calderón Torreblanca Fidel	MORENA	K-276	5a.	Michoacán	E. "B", 1° P.	56451
Castro Terrazas María Elena	PAN	L-418	01	Baja California Sur	Camper 28	59171 /* 385
Cházaro Montalvo Oswaldo Guillermo	PRI	M-487	3a.	Veracruz	E. "E", 2° P.	67280
Guerra Mota Moisés	MC	I-323	1a.	Nayarit	E. "F", 3° P.	58169
Juárez Rodríguez Mario Ariel	MORENA	D-118	5a.	México	E. "B", 1° P.	56466
Márquez Zapata Nelly del Carmen	PAN	E-123	3a.	Campeche	Camper 27	51224 /* 159
Martínez Santos Wenceslao	PAN	B-033	03	Baja California	E. "I", 1° P.	59288 /* 373
Romero Vega Esdras	PRI	K-387	07	Tamaulipas	E. "I", 2° P.	5089
Sánchez Arredondo Nancy Guadalupe	PRI	G-226	1a.	Baja California	E. "D", 1° P	7171, 1873
Toledo Soto Nicolás	PAN	H-247	02	Baja California Sur	Camper 50	51219

Fecha Aprobación: 29/09/2015

Grupo Parlamentario:

PRI	PAN	PRD	MOR	PVEM	MC	NA	PES	IND	SP	
7	4	1	3	1	1	0	0	0	1	18

Fecha Instalación: 14/10/2015

Composición actual:

Fecha Vigencia: 31/08/2018

Secretario Técnico:

Lic. Joel Coronado Paredes

Conn. Cámara: 56 28 13 00 (4 dígitos)

50 36 00 00 (5 dígitos)

Conn. PAN: /* 55 22 00 48

Población

Ubicación: E. "E", 2° P.

Conm.: 50 36 00 00, ext: 53248, 53250

DIPUTADO	G. P.	CURUL	D/C	ENTIDAD	UBICACIÓN	EXTENSIÓN
Presidencia						
Mota Hernández Adolfo	PRI	L-444	08	Veracruz	E. "E", 2° P.	66206
Secretaría						
Benítez Tiburcio Mariana	PRI	H-266	3a.	Oaxaca	E. "F", 1° P.	58184, 58185
Ramírez Ponce Miguel Ángel	PRI	F-189	18	México	E. "B", 2° P.	8225
Rentería Medina Flor Estela	PRI	M-467	05	Coahuila	E. "B", 4° P.	56074
Salazar Espinosa Heidi	PRI	M-485	06	Veracruz	E. "G", 2° P.	66375
Armenta Mier Alejandro	MORENA	K-468	07	Puebla	E. "B", 1° P.	66156
Herrera Borunda Javier Octavio	PVEM	I-304	3a.	Veracruz	Camper 6	59115
Integrante						
Alva y Alva Miguel	MORENA	K-414	4a.	Puebla	E. "B", 1° P.	59248
Cuata Domínguez Blanca Margarita	MORENA	B-050	4a.	Morelos	E. "B", 1° P.	67133
García Escobar Lilia Arminda	PAN	C-056	08	Puebla	E. "I", 1° P.	51237
Garrido Muñoz Rubén Alejandro	PAN	G-210	05	Puebla	Camper 36	51177 /* 366
Orantes López Hernán De Jesús	PRI	I-298	02	Chiapas	E. "B", 2° P.	66360

Fecha Aprobación: 29/09/2015

Grupo Parlamentario:

PRI	PAN	PRD	MOR	PVEM	MC	NA	PES	IND	SP	
6	2		3	1	0	0	0	0	0	12

Fecha Instalación: 14/10/2015

Composición actual:

Fecha Vigencia: 31/08/2018

Secretario Técnico:

Lic. Gustavo Martínez Bello

Conm. Cámara: 56 28 13 00 (4 dígitos)

50 36 00 00 (5 dígitos)

Conm. PAN: /* 55 22 00 48

Presupuesto y Cuenta Pública

Ubicación: E. "D", P.B.

Conm.: 50 36 00 00, ext: 57198, 57200

DIPUTADO	G. P.	CURUL	D/C	ENTIDAD	UBICACIÓN	EXTENSIÓN
Presidencia						
Estefan Chidiac Charbel Jorge	PRI	J-354	14	Puebla	E. "B", 4° P.	56254
Secretaría						
Aguilar Yunes Marco Antonio	PRI	P-507	16	Veracruz	E. "A", Bas.	7103
Anaya Mota Claudia Edith	PRI	E-145	03	Zacatecas	E. "I", 2° P.	67260
Esquivel Hernández Olga María	PRI	I-313	40	México	E. "B", 2° P.	56177
García Portilla Ricardo David	PRI	J-353	03	Tlaxcala	E. "C", 1° P	55148
Muñoz Sánchez Rosalinda	PRI	M-495	01	Tlaxcala	E. "C", 1° P	66040
Scherman Leaño María Esther de Jesús	PRI	L-438	4a.	Jalisco	E. "E", P.B.	57206, 66118
Garrido Muñoz Rubén Alejandro	PAN	G-210	05	Puebla	Camper 36	51177 /* 366
Gutiérrez Campos Alejandra	PAN	B-030	06	Guanajuato	E. "D", 2° P	57124
Picazo Olmos María Olivia	PAN	F-168	1a.	Baja California	E. "D", 2° P	57124
Estefan Garfías José Antonio	PRD	F-190	05	Oaxaca	E. "B", 3° P.	56434
López Sánchez Sergio	PRD	G-234	06	Oaxaca	E. "B", 3° P.	56405
Martínez Soto Norberto Antonio	PRD	B-046	06	Michoacán	E. "B", 3° P.	56381
Octaviano Félix Tómas	PRD	A-017	5a.	México	E. "B", 3° P.	56353
García Navarro Otniel	MORENA	D-116	01	Durango	E. "B", 1° P.	56128
Salazar Farías Emilio Enrique	PVEM	J-346	09	Chiapas	Camper 10	59020
Ralis Cumplido Germán Ernesto	MC	I-324	16	Jalisco	E. "F", 3° P.	53272
Méndez Salas Jesús Rafael	NA	C-063	2a.	Tamaulipas	E. "G", 3° P	56039
Cruz Hernández Abel	PES	I-317	5a.	Hidalgo	E. "B", 4° P.	56182
Integrante						
Abdala Saad Antonio Tarek	PRI	L-448	17	Veracruz	E. "I", P.B.	66193
Aguirre Romero Andrés	PRI	I-314	39	México	E. "B", 2° P.	56179
Arévalo González José Antonio	PVEM	I-307	2a.	San Luis Potosí	E. "F", 1° P.	59113
Barraza López José Teodoro	PAN	H-249	1a.	Baja California	Camper 50	51219
Cervera García Rene	MORENA	E-156	4a.	Ciudad de México	E. "B", 1° P.	56484
Corral Estrada Herminio	PAN	G-204	1a.	Baja California Sur	Camper 32	59164
De La Fuente Flores Carlos Alberto	PAN	A-001	04	Nuevo León	E. "D", 2° P	57140
Hernández Ramos Minerva	PAN	C-054	5a.	México	Camper 56	51246
López Gutiérrez David Epifanio	PRI	K-395	1a.	Sinaloa	E. "B", 4° P.	66098
López Roblero Uberly	PVEM	J-345	08	Chiapas	Camper 20	59010
Noble Monterrubio Pedro Luis	PRI	E-138	03	Hidalgo	E. "A", 3° P.	54074
Ortiz Lanz Adriana del Pilar	PRI	L-434	3a.	Campeche	E. "G", 2° P	53232
Piña Garibay Miguel Angel	PRI	L-425	09	Guerrero	E. "B", 4° P.	56452
Quiñones Cornejo María De La Paz	PRI	A-016	26	Ciudad de México	E. "F", P.B.	51108
Ramírez Nieto Ricardo	PRI	K-380	07	Guanajuato	E. "G", 3° P	66422
Rivera Castillejos Armando Alejandro	PAN	C-058	2a.	Querétaro	E. "B", P.B.	59313
Rodríguez Torres Luis Agustín	PAN	D-091	1a.	Sonora	E. "B", P.B.	59313
Romero Tenorio Juan	MORENA	J-371	02	Ciudad de México	E. "B", 1° P.	56454
Santillán Ocegüera Francisco Javier	PRI	J-361	1a.	Jalisco	E. "C", P.B.	55102
Saracho Navarro Francisco	PRI	M-463	01	Coahuila	E. "B", 4° P.	56050

Presupuesto y Cuenta PúblicaUbicación: **E. "D", P.B.**Conm.: 50 36 00 00, ext: **57198, 57200****DIPUTADO****G. P. CURUL D/C ENTIDAD UBICACIÓN EXTENSIÓN**

Fecha Aprobación: 29/09/2015

Grupo Parlamentario:

PRI	PAN	PRD	MOR	PVEM	MC	NA	PES	IND	SP
-----	-----	-----	-----	------	----	----	-----	-----	----

Fecha Instalación: 07/10/2015

Composición actual:

17	9	4	3	3	1	1	1	0	0	39
----	---	---	---	---	---	---	---	---	---	-----------

Fecha Vigencia: 31/08/2018

Secretario Técnico:

Conm. Cámara: 56 28 13 00 (4 dígitos)

Lic. Raúl González Abarca

50 36 00 00 (5 dígitos)

Conm. PAN: /* 55 22 00 48

Protección Civil

Ubicación: E. "D", Bas.

Conm.: 50 36 00 00, ext: 67158, 57173, 67156, 67157

DIPUTADO	G. P.	CURUL	D/C	ENTIDAD	UBICACIÓN	EXTENSIÓN
Presidencia						
Pérez Utrera Adán	MC	J-365	4a.	Ciudad de México	E. "F", 3° P.	55050
Secretaría						
Álvarez Ortiz Héctor Javier	PRI	K-404	5a.	México	E. "B", 2° P.	66382
Guzmán Lagunes Noemí Zoila	PRI	M-486	09	Veracruz	E. "G", 2° P	66049
Rojas Orozco Enrique	PRI	E-136	01	Colima	E. "D", 2° P	55175
Villa Trujillo Edith	PRI	M-470	16	Puebla	E. "B", 4° P.	56098
Barrera Marmolejo Héctor	PAN	K-377	24	Ciudad de México	E. "I", 1° P.	59179
Cuanalo Santos Gerardo Gabriel	PAN	A-004	03	Querétaro	Camper 45	51215 /* 361
Beltrán Reyes María Luisa	PRD	E-148	5a.	Colima	E. "B", 3° P.	56424
Madrigal Sánchez Araceli	PRD	D-107	05	Tabasco	E. "B", 3° P.	56350
Martínez Urincho Alberto	MORENA	I-320	01	Ciudad de México	E. "B", 1° P.	53289
Álvarez Angli Arturo	PVEM	J-349	08	Guerrero	E. "D", 1° P	51271, 51270
Integrante						
Álvarez López Jesús Emiliano	MORENA	C-081	06	Ciudad de México	E. "B", 1° P.	56433
Bolio Pínelo Kathia María	PAN	C-053	3a.	Yucatán	E. "I", P.B.	59146 /* 399
Brito Herrera Gonzalo Rene	PRI	D-101	3a.	Oaxaca	E. "B", 4° P.	56244
Garrido Muñoz Rubén Alejandro	PAN	G-210	05	Puebla	Camper 36	51177 /* 366
Garzón Canchola Refugio Trinidad	PES	M-500	1a.	Sonora	E. "B", 4° P.	56100
Jiménez Jiménez Flor Ángel	PRI	I-296	04	Chiapas	E. "B", 2° P.	66321
Majul González Salomón	PRI	D-096	02	Guerrero	E. "B", 4° P.	56060
Ramírez Ocampo Gianni Raul	PRI	M-493	02	Nayarit	E. "G", 3° P	67167
Ramírez Ramos Gabriela	PAN	I-289	12	Veracruz	Camper 54	51146
Reyes Tellez Silvino	PRI	D-103	01	Oaxaca	E. "B", 4° P.	56250
Rodríguez García Dalila	PRI	F-188	12	México	E. "B", 2° P.	8355
Sánchez Coronel Cristina	PRI	F-182	05	México	E. "B", 2° P.	66338

Fecha Aprobación: 29/09/2015

Grupo Parlamentario:

PRI	PAN	PRD	MOR	PVEM	MC	NA	PES	IND	SP	
11	5	2	2	1	1	0	1	0	0	23

Fecha Instalación: 14/10/2015

Composición actual:

Fecha Vigencia: 31/08/2018

Secretario Técnico:

Lic. Luis Cuauhtémoc Palestina Flores

Conm. Cámara: 56 28 13 00 (4 dígitos)

50 36 00 00 (5 dígitos)

Conm. PAN: /* 55 22 00 48

Puntos Constitucionales

Ubicación: E. "D", 3° P.

Conm.: 50 36 00 00, ext: 57209, 57207

DIPUTADO	G. P.	CURUL	D/C	ENTIDAD	UBICACIÓN	EXTENSIÓN
Presidencia						
Ordoñez Hernández Daniel	PRD	B-043	13	Ciudad de México	E. "B", 3° P.	56403
Secretaría						
Bañales Arambula Ramón	PRI	L-441	15	Jalisco	E. "C", P.B.	55143
Guerra Urbiola Braulio Mario	PRI	A-014	2a.	Querétaro	E. "G", 3° P	67094
Nogués Barajas Rodolfo	PRI	H-272	01	México	E. "B", 2° P.	56186
Rojas Ángeles Ángel	PRI	D-100	2a.	Querétaro	E. "G", 3° P	8281
Casillas Gutiérrez J. Apolinar	PAN	B-026	04	Querétaro	Camper 28	51190
Cortés Berumen José Hernán	PAN	E-131	1a.	Jalisco	E. "B", P.B.	59313
Neblina Vega Javier Antonio	PAN	K-372	03	Sonora	Camper 37	51192
Alanís Pedraza Ángel II	PRD	A-021	09	Michoacán	E. "B", 3° P.	56307
Ortega Álvarez Omar	PRD	E-153	5a.	México	E. "B", 3° P.	56338
Corona Valdés Lorena	PVEM	G-222	1a.	Durango	Camper 20	59064
Sánchez Orozco Víctor Manuel	MC	F-198	14	Jalisco	E. "F", 3° P.	53262
Saldívar Paz Mirna Isabel	NA	A-011	2a.	Nuevo León	E. "G", 3° P	58114
Integrante						
Abdala Dartigues Rodrigo	MORENA	K-416	4a.	Puebla	E. "B", 1° P.	56480
Aguiar Yunes Marco Antonio	PRI	P-507	16	Veracruz	E. "A", Bas.	7103
Basave Benítez Agustín Francisco de Asís	PRD	E-152	2a.	Nuevo León	E. "B", 3° P.	56304
Botello Santibáñez María Bárbara	PRI	I-311	2a.	Guanajuato	E. "G", 3° P	67095
Caballero Pedraza Virgilio Dante	MORENA	H-283	03	Ciudad de México	E. "B", 1° P.	67141
Escobedo Miramontes Justo Federico	PES	I-318	4a.	Ciudad de México	E. "B", 4° P.	56372
Huicochea Alanís Arturo	PRI	G-224	5a.	México	E. "B", 2° P.	56184
Luna Canales Armando	PRI	I-308	04	Coahuila	E. "B", 4° P.	56356
Ochoa Rojas Cándido	PVEM	G-217	04	San Luis Potosí	Camper 21	59095
Parra Álvarez Evelyn	PRD	B-044	09	Ciudad de México	E. "B", 3° P.	56430
Ramírez Nieto Ricardo	PRI	K-380	07	Guanajuato	E. "G", 3° P	66422
Ramírez Núñez Ulises	PAN	A-002	5a.	México	Camper 55	51195 /* 106
Taboada Cortina Santiago	PAN	F-167	4a.	Ciudad de México	E. "B", P.B.	59313
Triana Tena Jorge	PAN	F-169	10	Ciudad de México	E. "B", P.B.	59313
Villalpando Barrios Georgina Paola	PVEM	H-261	10	Michoacán	Camper 6	59092

Fecha Aprobación: 29/09/2015

Grupo Parlamentario:

PRI	PAN	PRD	MOR	PVEM	MC	NA	PES	IND	SP	
9	6	5	2	3	1	1	1	0	0	28

Fecha Instalación: 13/10/2015

Composición actual:

Fecha Vigencia: 31/08/2018

Secretario Técnico:

Dr. Israel Alvarado Martínez

Conm. Cámara: 56 28 13 00 (4 dígitos)

50 36 00 00 (5 dígitos)

Conm. PAN: /* 55 22 00 48

Radio y Televisión

Ubicación: E. "D", 3° P.

Conn.: 50 36 00 00, ext: 57212, 57214

DIPUTADO	G. P.	CURUL	D/C	ENTIDAD	UBICACIÓN	EXTENSIÓN
Presidencia						
Limón García Lia	PVEM	H-259	4a.	Ciudad de México	E. "C", 2° P	67175
Secretaría						
Boone Godoy Ana María	PRI	M-466	02	Coahuila	E. "B", 4° P.	54135
Gamboa Martínez Alicia Guadalupe	PRI	E-141	04	Durango	E. "F", 2° P.	
Serna de León César Alberto	PRI	M-474	07	Nuevo León	E. "I", 2° P.	59039
Agundis Estrada María Verónica	PAN	B-031	02	Guanajuato	E. "I", P.B.	51247 /* 151
Cuanalo Santos Gerardo Gabriel	PAN	A-004	03	Querétaro	Camper 45	51215 /* 361
Jiménez Márquez Martha Cristina	PAN	H-250	1a.	Chihuahua	E. "I", P.B.	59193
López Sánchez Sergio	PRD	G-234	06	Oaxaca	E. "B", 3° P.	56405
Caballero Pedraza Virgilio Dante	MORENA	H-283	03	Ciudad de México	E. "B", 1° P.	67141
Cervera García Rene	MORENA	E-156	4a.	Ciudad de México	E. "B", 1° P.	56484
Canales Suárez Paloma	PVEM	F-177	3a.	Quintana Roo	Camper 18	66252
Integrante						
Córdova Hernández José Del Pilar	PRI	L-458	06	Tabasco	E. "F", 2° P.	67299
Covarrubias Anaya Martha Lorena	PRI	M-481	17	Jalisco	E. "C", P.B.	55125
Culin Jaime Gretel	PAN	H-245	5a.	Colima	E. "G", 2° P	58101
Hernández de la Piedra Ángel Antonio	MORENA	I-328	4a.	Ciudad de México	E. "B", 1° P.	67129
López Gutiérrez David Epifanio	PRI	K-395	1a.	Sinaloa	E. "B", 4° P.	66098
Navarrete Pérez Fernando	PRI	A-015	4a.	Ciudad de México	E. "F", P.B.	51109
Octaviano Félix Tomás	PRD	A-017	5a.	México	E. "B", 3° P.	56353
Ramírez Ponce Miguel Ángel	PRI	F-189	18	México	E. "B", 2° P.	8225
Salinas Lozano Carmen	PRI	M-484	4a.	Ciudad de México	E. "B", 2° P.	66369
Sarur Torre Adriana	PES	H-263	3a.	Veracruz	E. "B", 4° P.	56469

Fecha Aprobación: 29/09/2015

Grupo Parlamentario:

PRI	PAN	PRD	MOR	PVEM	MC	NA	PES	IND	SP	
9	4	2	3	2	0	0	1	0	0	21

Fecha Instalación: 14/10/2015

Composición actual:

Fecha Vigencia: 31/08/2018

Secretario Técnico:

Lic. Marcos Manrique Velasco

Conn. Cámara: 56 28 13 00 (4 dígitos)

50 36 00 00 (5 dígitos)

Conn. PAN: /* 55 22 00 48

Recursos Hidráulicos

Ubicación: E. "F", 1° P.

Conm.: 50 36 00 00, ext: 57222,57221

DIPUTADO	G. P.	CURUL	D/C	ENTIDAD	UBICACIÓN	EXTENSIÓN
Presidencia						
Arévalo González José Antonio	PVEM	I-307	2a.	San Luis Potosí	E. "F", 1° P.	59113
Secretaría						
Barragán Amador Carlos	PRI	L-451	01	Puebla	E. "B", 4° P.	67079
Murrieta Gutiérrez Abel	PRI	B-039	06	Sonora	E. "I", P.B.	8248
Plata Inzunza Evelio	PRI	K-399	03	Sinaloa	E. "D", 1° P	66352
Silva Ramos Alberto	PRI	L-445	03	Veracruz	E. "I", P.B.	66052
Castro Terrazas María Elena	PAN	L-418	01	Baja California Sur	Camper 28	59171 /* 385
Martínez Santos Wenceslao	PAN	B-033	03	Baja California	E. "I", 1° P.	59288 /* 373
Ferrer Abalos Óscar	PRD	D-109	02	Tabasco	E. "B", 3° P.	56442
Abdala Dartigues Rodrigo	MORENA	K-416	4a.	Puebla	E. "B", 1° P.	56480
Torres Sandoval Melissa	NA	C-066	4a.	Ciudad de México	E. "G", 3° P	56038
Pineda Morín Abdies	PES	I-319	2a.	Tamaulipas	E. "B", 4° P.	56114
Integrante						
Cabrera Ruiz José Hugo	PRI	A-013	01	Querétaro	E. "I", P.B.	1476
Calderón Torreblanca Fidel	MORENA	K-276	5a.	Michoacán	E. "B", 1° P.	56451
Carvallo Delfin Jorge Alejandro	PRI	K-396	19	Veracruz	E. "D", 2° P	66190
Corichi García Claudia Sofía	MC	H-282	2a.	Zacatecas	E. "F", 3° P.	67208
Escobar Manjarrez Germán	PRI	K-400	06	Sinaloa	E. "D", 2° P	66095
Gama Basarte Marco Antonio	PAN	A-006	2a.	San Luis Potosí	Camper 27	51224 /* 159
Martínez Montemayor Baltazar	PAN	G-206	2a.	Nuevo León	Camper 36	51177 /* 366
Nahle García Norma Rocío	MORENA	H-283	11	Veracruz	E. "B", 1° P.	67141
Octaviano Félix Tomás	PRD	A-017	5a.	México	E. "B", 3° P.	56353
Zúñiga Mendoza J. Jesús	PRI	M-483	18	Jalisco	E. "C", P.B.	55169

Fecha Aprobación: 29/09/2015

Grupo Parlamentario:

PRI	PAN	PRD	MOR	PVEM	MC	NA	PES	IND	SP	
8	4	2	3	1	1	1	1	0	0	21

Fecha Instalación: 20/10/2015

Composición actual:

Fecha Vigencia: 31/08/2018

Secretario Técnico:

Lic. Sigfrido Rosado Gómez

Conm. Cámara: 56 28 13 00 (4 dígitos)

50 36 00 00 (5 dígitos)

Conm. PAN: /* 55 22 00 48

Reforma Agraria

Ubicación: E. "F", 2° P.

Conm.: 50 36 00 00, ext: 57230, 27229

DIPUTADO	G. P.	CURUL	D/C	ENTIDAD	UBICACIÓN	EXTENSIÓN
Presidencia						
Serrano Lora Jesús	MORENA	J-368	5a.	México	E. "F", 2° P.	57230
Secretaría						
Cabrera Ruiz José Hugo	PRI	A-013	01	Querétaro	E. "I", P.B.	1476
Chan Magaña Rafael	PRI	K-394	05	Yucatán	E. "G", 3° P	67073
García Barrón Óscar	PRI	E-144	03	Durango	E. "B", 4° P.	66166
Reyes Tellez Silvino	PRI	D-103	01	Oaxaca	E. "B", 4° P.	56250
Salazar Espinosa Heidi	PRI	M-485	06	Veracruz	E. "G", 2° P	66375
Bello Otero Carlos	PAN	B-028	5a.	México	E. "B", P.B.	59313
Estrada Torres Elisa	PAN	K-374	2a.	Aguascalientes	Camper 38	59160
López Roblero Uberly	PVEM	J-345	08	Chiapas	Camper 20	59010
Pérez Utrera Adán	MC	J-365	4a.	Ciudad de México	E. "F", 3° P.	55050
Integrante						
Barón Ortiz Natalia Karina	MORENA	J-369	3a.	Oaxaca	E. "B", 1° P.	67108
Barrera Marmolejo Héctor	PAN	K-377	24	Ciudad de México	E. "I", 1° P.	59179
Bernal Casique Iveth	PRI	K-408	36	México	E. "B", 2° P.	66305
Chacón Morales Samuel Alexis	PRI	I-295	12	Chiapas	E. "B", 2° P.	66355
Cházaro Montalvo Oswaldo Guillermo	PRI	M-487	3a.	Veracruz	E. "E", 2° P.	67280
García Escobar Lilia Arminda	PAN	C-056	08	Puebla	E. "I", 1° P.	51237
Mandujano Tinajero Rene	PAN	A-003	14	Guanajuato	E. "I", 1° P.	59072 /* 138
Mercado Ruiz David	PRI	K-381	10	Guanajuato	E. "G", 3° P	67091

Fecha Aprobación: 29/09/2015

Grupo Parlamentario:

PRI	PAN	PRD	MOR	PVEM	MC	NA	PES	IND	SP	
9	5		2	1	1	0	0	0	0	18

Fecha Instalación: 15/10/2015

Composición actual:

Fecha Vigencia: 31/08/2018

Secretario Técnico:

Conm. Cámara: 56 28 13 00 (4 dígitos)

Lic. Cuauhtémoc Masón Orta

50 36 00 00 (5 dígitos)

Conm. PAN: /* 55 22 00 48

Régimen, Reglamentos y Prácticas Parlamentarias

Ubicación: E. "F", 1° P.

Conm.: 50 36 00 00, ext: 57233, 58073

DIPUTADO	G. P.	CURUL	D/C	ENTIDAD	UBICACIÓN	EXTENSIÓN
Presidencia						
Triana Tena Jorge	PAN	F-169	10	Ciudad de México	E. "B", P.B.	59313
Secretaría						
Hernández Madrid María Gloria	PRI	H-264	07	Hidalgo	E. "A", 3° P.	66223
Sánchez Coronel Cristina	PRI	F-182	05	México	E. "B", 2° P.	66338
Torreblanca Engell Santiago	PAN	H-242	4a.	Ciudad de México	E. "I", 1° P.	51242 /* 369
Sesma Suárez Jesús	PVEM	I-306	1a.	Jalisco	E. "I", P.B.	59121, 1498
Martínez Neri Francisco	SP	E-151	08	Oaxaca	E. "B", 3° P.	1821, 5023
Integrante						
Guerra Urbiola Braulio Mario	PRI	A-014	2a.	Querétaro	E. "G", 3° P	67094
Ortega Álvarez Omar	PRD	E-153	5a.	México	E. "B", 3° P.	56338
Ponce Beltrán Esthela de Jesús	PRI	L-433	1a.	Baja California Sur	E. "G", P.B.	4130
Sánchez Orozco Víctor Manuel	MC	F-198	14	Jalisco	E. "F", 3° P.	53262
Valencia García Oscar	PRI	D-105	10	Oaxaca	E. "B", 4° P.	67239

Fecha Aprobación: 29/09/2015

Grupo Parlamentario:

PRI	PAN	PRD	MOR	PVEM	MC	NA	PES	IND	SP	
5	2	1	0	1	1	0	0	0	1	11

Fecha Instalación: 13/10/2015

Composición actual:

Fecha Vigencia: 31/08/2018

Secretario Técnico:

Mtro. Rodrigo Moreno González

Conm. Cámara: 56 28 13 00 (4 dígitos)

50 36 00 00 (5 dígitos)

Conm. PAN: /* 55 22 00 48

Relaciones Exteriores

Ubicación: E. "D", P.B.

Conm.: 50 36 00 00, ext: 57240, 57241, 58059

DIPUTADO	G. P.	CURUL	D/C	ENTIDAD	UBICACIÓN	EXTENSIÓN
Presidencia						
Giorgana Jiménez Víctor Manuel	PRI	I-312	12	Puebla	E. "B", 4° P.	66047
Secretaría						
Alcántara Rojas María Guadalupe	PRI	I-315	5a.	México	E. "B", 2° P.	66426
Bugarín Rodríguez Jasmine María	PRI	M-492	03	Nayarit	E. "G", 3° P.	67083
Félix Niebla Gloria Himelda	PRI	I-308	01	Sinaloa	E. "B", 2° P.	52282
Leyva García Leydi Fabiola	PRI	H-271	35	México	E. "B", 2° P.	8287
Ruiz Chávez Sara Latife	PRI	J-352	3a.	Quintana Roo	E. "C", P.B.	5070, 66170
Carrillo Fregoso Christian Alejandro	PAN	F-166	04	Baja California	E. "I", P.B.	59146 /* 399
Jiménez Márquez Martha Cristina	PAN	H-250	1a.	Chihuahua	E. "I", P.B.	59193
Basave Benítez Agustín Francisco de Asís	PRD	E-152	2a.	Nuevo León	E. "B", 3° P.	56304
Corichi García Claudia Sofía	MC	H-282	2a.	Zacatecas	E. "F", 3° P.	67208
Integrante						
Acosta Naranjo Guadalupe	PRD	M-411	1a.	Nayarit	E. "B", P.B.	8317
Anaya Orozco Alfredo	PRI	J-337	04	Michoacán	E. "B", 3° P.	67256, 59081
Barrientos Pantoja Alicia	MORENA	E-160	12	Ciudad de México	E. "E", 4° P.	56209
García Chávez Héctor Javier	MORENA	L-422	02	Morelos	E. "B", 1° P.	53287
García Soberanes Cynthia Gissel	PES	G-236	1a.	Baja California	E. "B", 4° P.	56418
Guillén Vicente Mercedes Del Carmen	PRI	K-388	08	Tamaulipas	E. "D", 3° P.	57130, 57132
Iriarte Mercado Carlos	PRI	I-309	5a.	México	E. "A", Bas.	7134
Majul González Salomón	PRI	D-096	02	Guerrero	E. "B", 4° P.	56060
Muñoz Cervantes Arlette Ivette	PAN	G-203	02	Aguaascalientes	E. "I", 1° P.	59288
Picazo Olmos María Olivia	PAN	F-168	1a.	Baja California	E. "D", 2° P.	57124
Quinto Guillén Carlos Federico	PRI	M-488	3a.	Veracruz	E. "G", 3° P.	58216
Rodríguez Torres Samuel	PVEM	J-350	4a.	Ciudad de México	Camper 9	59111
Soto González Cecilia Guadalupe	PRD	B-047	4a.	Ciudad de México	E. "B", 3° P.	56437
Vargas Bárcena Marisol	PAN	D-094	5a.	Hidalgo	E. "E", 4° P.	54006
Zepahua García Lillian	PRI	M-490	18	Veracruz	E. "F", 2° P.	1726, 66181

Fecha Aprobación: 29/09/2015

Grupo Parlamentario:

PRI	PAN	PRD	MOR	PVEM	MC	NA	PES	IND	SP	25
12	5	3	2	1	1	0	1	0	0	

Fecha Instalación: 14/10/2015

Composición actual:

Fecha Vigencia: 31/08/2018

Secretario Técnico:

Lic. Luis Antonio Huacuja Acevedo

Conm. Cámara: 56 28 13 00 (4 dígitos)

50 36 00 00 (5 dígitos)

Conm. PAN: /* 55 22 00 48

Salud

Ubicación: E. "F", 2° P.

Conm.: 50 36 00 00, ext: 57247, 57251

DIPUTADO	G. P.	CURUL	D/C	ENTIDAD	UBICACIÓN	EXTENSIÓN
Presidencia						
Iñiguez Mejía Elías Octavio	PAN	J-333	03	Jalisco	Camper 29	51179 /* 296
Secretaría						
Bojórquez Castillo Martha Julisa	PRI	B-041	1a.	Sonora	E. "I", P.B.	66246
García Ayala Marco Antonio	PRI	K-462	1a.	Baja California	E. "D", 1° P	55075, 55042
López Galicia Olivia	PRI	L-427	06	Guerrero	E. "B", 4° P.	56317
Noble Monterrubio Pedro Luis	PRI	E-138	03	Hidalgo	E. "A", 3° P.	54074
Lizárraga Figueroa Teresa de Jesús	PAN	B-027	1a.	Sonora	Camper 49	59197 /* 125
Cruz Molina Eva Florinda	PRD	G-233	09	Oaxaca	E. "B", P.B.	66304
Hernández Alcalá J. Guadalupe	PRD	A-022	07	Michoacán	E. "B", 3° P.	56427
Madrigal Sánchez Araceli	PRD	D-107	05	Tabasco	E. "B", 3° P.	56350
Trejo Flores Mariana	MORENA	F-200	2a.	Zacatecas	E. "B", 1° P.	67144
Álvarez Piñones Rosa Alicia	PVEM	G-216	05	Michoacán	Camper 2	59061
Ramírez Nachis Rosa Alba	MC	J-367	13	Jalisco	E. "F", 3° P.	58083
Garzón Canchola Refugio Trinidad	PES	M-500	1a.	Sonora	E. "B", 4° P.	56100
Integrante						
Ceja García Xitlalic	PRI	L-428	06	Puebla	E. "B", 4° P.	56110
Díaz Montoya Rocío	PRI	F-183	28	México	E. "B", 2° P.	66407
Guzmán Jacobo Roberto	MORENA	F-201	4a.	Guerrero	E. "B", 1° P.	56311
Huerta Villegas Genoveva	PAN	H-246	09	Puebla	Camper 38	51244
Parra Álvarez Evelyn	PRD	B-044	09	Ciudad de México	E. "B", 3° P.	56430
Salinas Lozano Carmen	PRI	M-484	4a.	Ciudad de México	E. "B", 2° P.	66369
Sánchez Ruiz Karina	NA	C-065	3a.	Oaxaca	E. "G", 3° P	51262
Serna de León César Alberto	PRI	M-474	07	Nuevo León	E. "I", 2° P.	59039
Terrazas Porras Adriana	PRI	F-173	04	Chihuahua	E. "G", 2° P	8377
Toledo Soto Nicolás	PAN	H-247	02	Baja California Sur	Camper 50	51219

Fecha Aprobación: 29/09/2015

Grupo Parlamentario:

PRI	PAN	PRD	MOR	PVEM	MC	NA	PES	IND	SP	
9	4	4	2	1	1	1	1	0	0	23

Fecha Instalación: 14/10/2015

Composición actual:

Fecha Vigencia: 31/08/2018

Secretario Técnico:

Mtro. Pedro Alberto González Santillán

Conm. Cámara: 56 28 13 00 (4 dígitos)

50 36 00 00 (5 dígitos)

Conm. PAN: /* 55 22 00 48

Seguridad Pública

Ubicación: E. "D", 1° P.

Conm.: 50 36 00 00, ext: 67292, 67293

DIPUTADO	G. P.	CURUL	D/C	ENTIDAD	UBICACIÓN	EXTENSIÓN
Presidencia						
Rendón García Cesar Augusto	PAN	I-288	2a.	Tamaulipas	Camper 47	59276
Secretaría						
Escobedo Villegas Francisco	PRI	L-455	02	Zacatecas	E. "B", 2° P.	3357
Madrigal Méndez Liliana Ivette	PRI	L-457	04	Tabasco	E. "F", 2° P.	67299
Moguel Manzur Zacil Leonor	PRI	K-390	3a.	Yucatán	E. "G", 3° P	67081
Murrieta Gutiérrez Abel	PRI	B-039	06	Sonora	E. "I", P.B.	8248
López Córdova José Everardo	PAN	D-083	01	Sonora	Camper 38	59286
García Bravo María Cristina Teresa	PRD	C-076	16	Ciudad de México	E. "B", 3° P.	56130
Santiago López José	PRD	E-147	20	México	E. "B", 3° P.	56154
Ochoa Rojas Cándido	PVEM	G-217	04	San Luis Potosí	Camper 21	59095
Tamez Guajardo Macedonio Salomón	MC	I-327	10	Jalisco	E. "F", 3° P.	1886, 56207
Ferreiro Velazco José Alfredo	PES	J-360	1a.	Baja California	E. "B", 4° P.	56099
Integrante						
Castro Terrazas María Elena	PAN	L-418	01	Baja California Sur	Camper 28	59171 /* 385
Galico Félix Díaz Sara Paola	MORENA	K-300	17	Ciudad de México	E. "B", 1° P.	66107
Gómez Álvarez Delfina	MORENA	D-117	38	México	E. "B", 1° P.	56161
Guerra Urbiola Braulio Mario	PRI	A-014	2a.	Querétaro	E. "G", 3° P	67094
Guevara Cobos Luis Alejandro	PRI	K-385	06	Tamaulipas	E. "I", P.B.	5086, 66067
Ibarra Hinojosa Álvaro	PRI	M-476	2a.	Nuevo León	E. "D", 4° P	59008
Rocha Aguilar Yulma	PRI	I-312	09	Guanajuato	E. "G", 3° P	1375, 66239, 67076
Saldívar Paz Mirna Isabel	NA	A-011	2a.	Nuevo León	E. "G", 3° P	58114
Sarur Torre Adriana	PES	H-263	3a.	Veracruz	E. "B", 4° P.	56469
Silva Ramos Alberto	PRI	L-445	03	Veracruz	E. "I", P.B.	66052
Taboada Cortina Santiago	PAN	F-167	4a.	Ciudad de México	E. "B", P.B.	59313

Fecha Aprobación: 29/09/2015

Grupo Parlamentario:

PRI	PAN	PRD	MOR	PVEM	MC	NA	PES	IND	SP	
9	4	2	2	1	1	1	2	0	0	22

Fecha Instalación: 14/10/2015

Composición actual:

Fecha Vigencia: 31/08/2018

Secretario Técnico:

Lic. Rubén Alfonso Fernández Aceves

Conm. Cámara: 56 28 13 00 (4 dígitos)

50 36 00 00 (5 dígitos)

Conm. PAN: /* 55 22 00 48

Seguridad Social

Ubicación: E. "D", 2° P.

Conm.: 50 36 00 00, ext: 58007, 58009

DIPUTADO	G. P.	CURUL	D/C	ENTIDAD	UBICACIÓN	EXTENSIÓN
Presidencia						
Damián González Araceli	MORENA	G-241	20	Ciudad de México	E. "G", 2° P	58007, 58008
Secretaría						
Bedolla López Pablo	PRI	H-265	11	México	E. "B", 2° P.	66381
Mólgora Glover Arlet	PRI	F-175	02	Quintana Roo	E. "B", 2° P.	1811
Oyervides Valdez María Guadalupe	PRI	M-465	03	Coahuila	E. "B", 4° P.	56067
Vallejo Barragán Manuel	PRI	L-439	4a.	Morelos	E. "C", 2° P	51038
López Córdova José Everardo	PAN	D-083	01	Sonora	Camper 38	59286
Talavera Hernández María Eloísa	PAN	C-060	1a.	Baja California	E. "B", P.B.	59313
Castelán Mondragón María Elida	PRD	D-114	5a.	México	E. "B", 3° P.	56365
Juárez Blanquet Erik	PRD	C-075	02	Michoacán	E. "B", 3° P.	56392
Meza Guzmán Lucia Virginia	MORENA	H-275	03	Morelos	E. "B", 1° P.	53306
Márquez Alvarado Cesáreo Jorge	PVEM	F-181	04	Hidalgo	E. "A", 3° P.	54076
Toledo Ibarra Marbella	MC	H-277	4a.	Guerrero	E. "F", 3° P.	53280
González Luna Josefina	NA	A-010	1a.	Jalisco	E. "G", 3° P	56025
Integrante						
Alejo Domínguez Hugo	PAN	D-089	04	Puebla	Camper 28	51190 /* 370
Álvarez Piñones Rosa Alicia	PVEM	G-216	05	Michoacán	Camper 2	59061
Dávila Flores Jorge Enrique	PRI	G-225	2a.	Coahuila	E. "B", 4° P.	54259
Hernández Ramos Minerva	PAN	C-054	5a.	México	Camper 56	51246
Lizárraga Figueroa Teresa de Jesús	PAN	B-027	1a.	Sonora	Camper 49	59197 /* 125
Muñoz Guevara Josué	PRI	K-403	25	México	E. "B", 2° P.	66320
Reyes Tellez Silvino	PRI	D-103	01	Oaxaca	E. "B", 4° P.	56250
Salazar Muciño Pedro Alberto	PRI	F-185	5a.	México	E. "B", 2° P.	66387
Trejo Flores Mariana	MORENA	F-200	2a.	Zacatecas	E. "B", 1° P.	67144

Fecha Aprobación: 29/09/2015

Grupo Parlamentario:

PRI	PAN	PRD	MOR	PVEM	MC	NA	PES	IND	SP	
8	5	2	3	2	1	1	0	0	0	22

Fecha Instalación: 13/10/2015

Composición actual:

Fecha Vigencia: 31/08/2018

Secretario Técnico:

Mtra. María Amalia Calvache Santacruz

Conm. Cámara: 56 28 13 00 (4 dígitos)

50 36 00 00 (5 dígitos)

Conm. PAN: /* 55 22 00 48

Trabajo y Previsión Social

Ubicación: E. "F", 4° P.

Conm.: 50 36 00 00, ext: 58014, 58017

DIPUTADO	G. P.	CURUL	D/C	ENTIDAD	UBICACIÓN	EXTENSIÓN
Presidencia						
Salazar Muciño Pedro Alberto	PRI	F-185	5a.	México	E. "B", 2° P.	66387
Secretaría						
Bañales Arambula Ramón	PRI	L-441	15	Jalisco	E. "C", P.B.	55143
Bojórquez Castillo Martha Julisa	PRI	B-041	1a.	Sonora	E. "I", P.B.	66246
Córdova Hernández José Del Pilar	PRI	L-458	06	Tabasco	E. "F", 2° P.	67299
Mondragón Orozco María Angélica	PRI	G-229	5a.	México	E. "B", 2° P.	3343
Soto Enríquez Leobardo	PRI	M-471	02	Puebla	E. "B", 4° P.	56083
Yerena Zambrano Rafael	PRI	L-442	1a.	Jalisco	E. "C", P.B.	55116
Cambranis Torres Enrique	PAN	C-059	3a.	Veracruz	E. "B", P.B.	59313
Saldaña Morán Julio	PRD	C-071	3a.	Veracruz	E. "B", 3° P.	56357
Juárez Rodríguez Mario Ariel	MORENA	D-118	5a.	México	E. "B", 1° P.	56466
Sedas Castro Miguel Ángel	PVEM	H-256	13	Veracruz	Camper 11	59132
Torres Sandoval Melissa	NA	C-066	4a.	Ciudad de México	E. "G", 3° P	56038
Integrante						
Aguilar López María Mercedes	PAN	I-287	4a.	Puebla	E. "I", 1° P.	59288 /* 373
Cañedo Jiménez Roberto Alejandro	MORENA	A-023	1a.	Baja California	E. "B", 1° P.	56159
Machuca Sánchez Mario	PVEM	G-221	03	Quintana Roo	E. "B", 2° P.	66413
Paniagua Figueroa Luz Argelia	PAN	H-243	02	Baja California	E. "I", P.B.	51235 /* 356
Ramírez Nachis Rosa Alba	MC	J-367	13	Jalisco	E. "F", 3° P.	58083
Sáenz Soto José Luis	PRI	M-489	14	Veracruz	E. "E", P.B.	66226, 66225

Fecha Aprobación: 29/09/2015

Grupo Parlamentario:

PRI	PAN	PRD	MOR	PVEM	MC	NA	PES	IND	SP	
8	3	1	2	2	1	1	0	0	0	18

Fecha Instalación: 20/10/2015

Composición actual:

Fecha Vigencia: 31/08/2018

Secretario Técnico:
Lic. María Luisa Ponce Lugo

Conm. Cámara: 56 28 13 00 (4 dígitos)

50 36 00 00 (5 dígitos)

Conm. PAN: /* 55 22 00 48

Transparencia y Anticorrupción

Ubicación: E. "G", 3° P.

Conm.: 50 36 00 00, ext: 55190, 53278

DIPUTADO	G. P.	CURUL	D/C	ENTIDAD	UBICACIÓN	EXTENSIÓN
Presidencia						
Valencia Guzmán Jesús Salvador	MORENA	L-421	4a.	Ciudad de México	E. "G", 3° P	55190
Secretaría						
Barrientos Cano Laura Mitzi	PRI	J-355	26	México	E. "B", 2° P.	56165
Cavazos Cavazos Juana Aurora	PRI	K-376	03	Nuevo León	E. "I", 2° P.	59018
Gaeta Esparza Hugo Daniel	PRI	L-440	01	Jalisco	E. "C", P.B.	55107
Noble Monterrubio Pedro Luis	PRI	E-138	03	Hidalgo	E. "A", 3° P.	54074
Alfaro García Lorena del Carmen	PAN	G-209	2a.	Guanajuato	E. "I", 1° P.	51237 /* 377
Romero Castillo María Guadalupe Cecilia	PAN	D-095	4a.	Ciudad de México	E. "B", P.B.	59313
Basave Benítez Agustín Francisco de Asís	PRD	E-152	2a.	Nuevo León	E. "B", 3° P.	56304
Villalpando Barrios Georgina Paola	PVEM	H-261	10	Michoacán	Camper 6	59092
Ochoa Avalos María Candelaria	MC	H-281	09	Jalisco	E. "F", 3° P.	52274
Integrante						
Alemán Olvera Emma Margarita	PAN	I-286	4a.	Morelos	E. "I", 1° P.	59072 /* 138
Anaya Mota Claudia Edith	PRI	E-145	03	Zacatecas	E. "I", 2° P.	67260
Borunda Espinoza Brenda	PRI	F-170	1a.	Chihuahua	E. "G", 2° P	4201
Cortés Berumen José Hernán	PAN	E-131	1a.	Jalisco	E. "B", P.B.	59313
Esquivel Hernández Olga María	PRI	I-313	40	México	E. "B", 2° P.	56177
Ferreiro Velazco José Alfredo	PES	J-360	1a.	Baja California	E. "B", 4° P.	56099
Hernández Correa Guadalupe	MORENA	E-158	3a.	Tabasco	E. "B", 1° P.	67132
Lizárraga Figueroa Teresa de Jesús	PAN	B-027	1a.	Sonora	Camper 49	59197 /* 125
Mata Quintero Mario Alberto	PRI	M-464	07	Coahuila	E. "B", 4° P.	66258
Sulub Caamal Miguel Ángel	PRI	L-450	01	Campeche	E. "C", P.B.	59143
Tiscareño Agoitia Ruth Noemí	PRI	G-223	01	San Luis Potosí	E. "I", 2° P.	66331
Vázquez Guerrero Luis Felipe	PRI	K-407	17	México	E. "B", 2° P.	66402
Viveros Córdoba Joaquina	PRI	L-446	3a.	Veracruz	Camper 15	66031, 66033
Zapata Padilla María Olimpia	PAN	A-005	2a.	Guanajuato	Camper 36	51177

Fecha Aprobación: 29/09/2015

Grupo Parlamentario:

PRI	PAN	PRD	MOR	PVEM	MC	NA	PES	IND	SP	
12	6	1	2	1	1	0	1	0	0	24

Fecha Instalación: 14/10/2015

Composición actual:

Fecha Vigencia: 31/08/2018

Secretario Técnico:
Lic. Fernanda Zamora Granados

Conm. Cámara: 56 28 13 00 (4 dígitos)
50 36 00 00 (5 dígitos)
Conm. PAN: /* 55 22 00 48

Transportes

Ubicación: E. "F", 1° P.

Conm.: 50 36 00 00, ext: 58025, 58023

DIPUTADO	G. P.	CURUL	D/C	ENTIDAD	UBICACIÓN	EXTENSIÓN
Presidencia						
Rodríguez Dávila Alfredo Javier	PAN	J-332	2a.	Nuevo León	E. "B", P.B.	59313
Secretaría						
Orozco Sánchez Aldana José Luis	PRI	M-479	19	Jalisco	E. "C", P.B.	55130
Rodríguez Garza Jesús Gilberto	PRI	L-477	08	Nuevo León	E. "E", P.B.	59154
Ruiz Ledesma Mariana Vanessa	PRI	L-456	08	México	E. "B", 2° P.	3309
Zepahua García Lillian	PRI	M-490	18	Veracruz	E. "F", 2° P.	1726, 66181
López Martín Jorge	PAN	E-133	03	Aguascalientes	E. "B", P.B.	59313
Tello López Jorge	PRD	F-191	3a.	Oaxaca	E. "B", 3° P.	1781, 56429
Villa González Concepción	MORENA	E-157	5a.	México	E. "B", 1° P.	66106
Celis Aguirre Juan Manuel	PVEM	F-179	13	Puebla	Camper 4	59123
Cárdenas Gutiérrez Gustavo Adolfo	MC	I-325	2a.	Tamaulipas	E. "D", 4° P	57167
García Soberanes Cynthia Gissel	PES	G-236	1a.	Baja California	E. "B", 4° P.	56418
Integrante						
Alcántara Rojas María Guadalupe	PRI	I-315	5a.	México	E. "B", 2° P.	66426
Álvarez Ortiz Héctor Javier	PRI	K-404	5a.	México	E. "B", 2° P.	66382
Arguijo Herrera Tania Victoria	PRD	C-077	2a.	Nuevo León	E. "B", 3° P.	56300
Bernardino Vargas Omar Noé	PVEM	G-218	12	Michoacán	Camper 3	59101
Cárdenas Mariscal María Antonia	MORENA	F-199	1a.	Jalisco	E. "B", 1° P.	56132
Coheto Martínez Vitalico Cándido	PRI	C-068	04	Oaxaca	E. "B", 4° P.	54258
Coronado Ayarzagotia Pedro Luis	PRI	L-429	04	Tamaulipas	E. "I", P.B.	5084
García Bravo María Cristina Teresa	PRD	C-076	16	Ciudad de México	E. "B", 3° P.	56130
Gutiérrez De Velasco Urtaza Francisco Jos	PAN	K-373	04	Veracruz	Camper 36	51202 /* 372
Iñiguez Mejía Elías Octavio	PAN	J-333	03	Jalisco	Camper 29	51179 /* 296
Jasso Silva José Armando	PAN	A-008	11	Nuevo León	Camper 29	51179 /* 296
Machuca Sánchez Mario	PVEM	G-221	03	Quintana Roo	E. "B", 2° P.	66413
Ortiz Lanz Adriana del Pilar	PRI	L-434	3a.	Campeche	E. "G", 2° P	53232
Piña Garibay Miguel Angel	PRI	L-425	09	Guerrero	E. "B", 4° P.	56452

Fecha Aprobación: 29/09/2015

Grupo Parlamentario:

PRI	PAN	PRD	MOR	PVEM	MC	NA	PES	IND	SP	25
10	5	3	2	3	1	0	1	0	0	

Fecha Instalación: 07/10/2015

Composición actual:

Fecha Vigencia: 31/08/2018

Secretario Técnico:

Lic. Ana Karen Cruz Martínez

Conm. Cámara: 56 28 13 00 (4 dígitos)

50 36 00 00 (5 dígitos)

Conm. PAN: /* 55 22 00 48

Turismo

Ubicación: E. "G", 2° P.

Conm.: 50 36 00 00, ext: 58032, 56210

DIPUTADO	G. P.	CURUL	D/C	ENTIDAD	UBICACIÓN	EXTENSIÓN
Presidencia						
Culin Jaime Gretel	PAN	H-245	5a.	Colima	E. "G", 2° P	58101
Secretaría						
Bojórquez Castillo Martha Julisa	PRI	B-041	1a.	Sonora	E. "I", P.B.	66246
Moguel Manzur Zacil Leonor	PRI	K-390	3a.	Yucatán	E. "G", 3° P	67081
Villa Ramírez Timoteo	PRI	K-382	01	Guanajuato	E. "G", 3° P	67075
Salim Alle Miguel Ángel	PAN	D-084	2a.	Guanajuato	E. "B", P.B.	59313
Toledo Soto Nicolás	PAN	H-247	02	Baja California Sur	Camper 50	51219
López López Irma Rebeca	PRD	F-194	4a.	Ciudad de México	E. "B", 3° P.	3450
Tello López Jorge	PRD	F-191	3a.	Oaxaca	E. "B", 3° P.	1781, 56429
Guzmán Jacobo Roberto	MORENA	F-201	4a.	Guerrero	E. "B", 1° P.	56311
Galindo Rosas Jose De Jesus	PVEM	J-346	08	Sinaloa	Camper 17	52008
Plascencia Pacheco Laura Nereida	MC	J-480	07	Jalisco	E. "F", 3° P.	58004
Garzón Canchola Refugio Trinidad	PES	M-500	1a.	Sonora	E. "B", 4° P.	56100
Zazueta Osuna María del Rocío	IND	K-405	05	Sinaloa	E. "E", 4° P.	54250
Integrante						
Agundis Estrada María Verónica	PAN	B-031	02	Guanajuato	E. "I", P.B.	51247 /* 151
Amador Rodríguez Leonardo	PRD	B-045	05	Veracruz	E. "B", P.B.	8318
Arcos Velázquez Montserrat Alicia	PRI	L-430	2a.	Tamaulipas	E. "I", P.B.	1314, 1423
Bejos Nicolás Alfredo	PRI	E-137	06	Hidalgo	E. "A", 3° P.	54090
Bugarín Rodríguez Jasmine María	PRI	M-492	03	Nayarit	E. "G", 3° P	67083
Cárdenas Mariscal María Antonia	MORENA	F-199	1a.	Jalisco	E. "B", 1° P.	56132
Contreras Julián Maricela	MORENA	H-273	4a.	Ciudad de México	E. "B", 1° P.	56407
Corzo Olán Omar	PRI	K-393	03	Yucatán	E. "B", 2° P.	67090
García Treviño Daniela	PVEM	F-176	2a.	Nuevo León	Camper 18	66252
Jiménez Márquez Martha Cristina	PAN	H-250	1a.	Chihuahua	E. "I", P.B.	59193
Martínez Sánchez Luis de León	PAN	D-088	3a.	Oaxaca	E. "B", P.B.	59313
Nava Mouett Jacqueline	PAN	E-124	08	Baja California	E. "I", 1° P.	59072
Ruiz Chávez Sara Latife	PRI	J-352	3a.	Quintana Roo	E. "C", P.B.	5070, 66170
Saucedo Reyes Araceli	PRD	A-020	11	Michoacán	E. "B", 3° P.	67183
Valdés Ramírez María Concepción	PRD	C-074	5a.	Michoacán	E. "B", 3° P.	56301
Vidal Aguilar Liborio	PRI	K-389	01	Yucatán	E. "G", 3° P	67063
Yerena Zambrano Rafael	PRI	L-442	1a.	Jalisco	E. "C", P.B.	55116

Fecha Aprobación: 29/09/2015

Grupo Parlamentario:

PRI	PAN	PRD	MOR	PVEM	MC	NA	PES	IND	SP	
10	7	5	3	2	1	0	1	1	0	30

Fecha Instalación: 20/10/2015

Composición actual:

Fecha Vigencia: 31/08/2018

Secretario Técnico:

Lic. Hugo Ramiro Vergara Sánchez

Conm. Cámara: 56 28 13 00 (4 dígitos)

50 36 00 00 (5 dígitos)

Conm. PAN: /* 55 22 00 48

Vigilancia de la Auditoría Superior de la Federación

Ubicación: E. "F", 2° P.

Conn.: 50 36 00 00, ext: 58037, 58163

DIPUTADO	G. P.	CURUL	D/C	ENTIDAD	UBICACIÓN	EXTENSIÓN
Presidencia						
Maldonado Venegas Luis	PRD	C-078	4a.	Ciudad de México	E. "F", 2° P.	58163, 58037
Secretaría						
Almanza Monroy Fidel	PRI	J-356	03	México	E. "B", 2° P.	66368
Balcázar Narro Rafael Arturo	PRI	H-269	19	México	E. "B", 2° P.	56189
Rojas Orozco Enrique	PRI	E-136	01	Colima	E. "D", 2° P.	55175
Tiscareño Agoitia Ruth Noemí	PRI	G-223	01	San Luis Potosí	E. "I", 2° P.	66331
Castañón Herrera Eukid	PAN	K-378	4a.	Puebla	Camper 50	51219
Barrientos Pantoja Alicia	MORENA	E-160	12	Ciudad de México	E. "E", 4° P.	56209
Contreras Julián Maricela	MORENA	H-273	4a.	Ciudad de México	E. "B", 1° P.	56407
Salazar Farías Emilio Enrique	PVEM	J-346	09	Chiapas	Camper 10	59020
Corichi García Claudia Sofía	MC	H-282	2a.	Zacatecas	E. "F", 3° P.	67208
Pinto Torres Francisco Javier	NA	B-035	5a.	Colima	E. "G", 3° P.	55281
Integrante						
Barrientos Ríos Ricardo Ángel	PRD	G-231	03	Guerrero	E. "B", 3° P.	56331
Bedolla López Pablo	PRI	H-265	11	México	E. "B", 2° P.	66381
Canales Suárez Paloma	PVEM	F-177	3a.	Quintana Roo	Camper 18	66252
Damián González Araceli	MORENA	G-241	20	Ciudad de México	E. "G", 2° P.	58007, 58008
González Rojas Aarón	PRI	J-359	02	México	E. "B", 2° P.	66414
Guízar Valladares Gonzalo	PES	M-499	3a.	Veracruz	E. "B", 4° P.	56462
Iturbe Rosas Alejandra	PAN	C-055	2a.	Querétaro	E. "B", P.B.	59313
Pineda Apodaca Luis Alonso	PRI	K-398	02	Sinaloa	E. "B", 2° P.	5004
Rivera Castillejos Armando Alejandro	PAN	C-058	2a.	Querétaro	E. "B", P.B.	59313
Romero Castillo María Guadalupe Cecilia	PAN	D-095	4a.	Ciudad de México	E. "B", P.B.	59313
Rosales Reyes Salomón Fernando	PRI	J-340	01	Michoacán	E. "G", 2° P.	58170
Sánchez Meza María Luisa	PAN	I-291	06	Baja California	Camper 46	59159
Scherman Leaño María Esther de Jesús	PRI	L-438	4a.	Jalisco	E. "E", P.B.	57206, 66118
Silva Tejeda Víctor Manuel	PRI	J-338	5a.	Michoacán	E. "D", 2° P.	59090
Sobreyra Santos María Monserrath	PRI	K-402	04	México	E. "B", 2° P.	8255
Viggiano Austria Alma Carolina	PRI	I-310	01	Hidalgo	E. "A", 3° P.	54073

Fecha Aprobación: 29/09/2015

Grupo Parlamentario:

PRI	PAN	PRD	MOR	PVEM	MC	NA	PES	IND	SP	
12	5	2	3	2	1	1	1	0	0	27

Fecha Instalación: 26/10/2015

Composición actual:

Fecha Vigencia: 31/08/2018

Secretario Técnico:

Mtro. Rodrigo Briseño Said

Conn. Cámara: 56 28 13 00 (4 dígitos)

50 36 00 00 (5 dígitos)

Conn. PAN: /* 55 22 00 48

Vivienda

Ubicación: E. "D", 2° P.

Conm.: 50 36 00 00, ext: 58046, 58181

DIPUTADO	G. P.	CURUL	D/C	ENTIDAD	UBICACIÓN	EXTENSIÓN
Presidencia						
Viggiano Austria Alma Carolina	PRI	I-310	01	Hidalgo	E. "A", 3° P.	54073
Secretaría						
Rodríguez Garza Jesús Gilberto	PRI	L-477	08	Nuevo León	E. "E", P.B.	59154
Sáenz Soto José Luis	PRI	M-489	14	Veracruz	E. "E", P.B.	66226, 66225
Salazar Muciño Pedro Alberto	PRI	F-185	5a.	México	E. "B", 2° P.	66387
Uriarte Zazueta Fernando	PRI	G-213	01	Chihuahua	E. "G", 2° P	4348
Herrera Deras Alfredo Miguel	PAN	J-335	1a.	Durango	E. "I", 1° P.	59179 /* 332
León Aguirre Allan Michel	PAN	H-244	03	Guanajuato	Camper 57	59157
Juárez Blanquet Erik	PRD	C-075	02	Michoacán	E. "B", 3° P.	56392
Martínez Soto Norberto Antonio	PRD	B-046	06	Michoacán	E. "B", 3° P.	56381
Octaviano Félix Tomás	PRD	A-017	5a.	México	E. "B", 3° P.	56353
Torres Rivas Francisco Alberto	PVEM	F-178	04	Yucatán	E. "C", 3° P	59093
Pineda Morín Abdies	PES	I-319	2a.	Tamaulipas	E. "B", 4° P.	56114
Integrante						
Carrera Hernández Ana Leticia	MORENA	H-274	22	Ciudad de México	E. "B", 1° P.	56134
Coronado Ayarzagotia Pedro Luis	PRI	L-429	04	Tamaulipas	E. "I", P.B.	5084
Chavarrias Barajas Eloisa	PVEM	H-258	02	Colima	Camper 23	59092
Fuentes Alonso Modesta	MORENA	E-159	3a.	Oaxaca	E. "B", 1° P.	56139
Gama Basarte Marco Antonio	PAN	A-006	2a.	San Luis Potosí	Camper 27	51224 /* 159
García Navarro Otniel	MORENA	D-116	01	Durango	E. "B", 1° P.	56128
Guzmán Jacobo Roberto	MORENA	F-201	4a.	Guerrero	E. "B", 1° P.	56311
López Velasco Edith Yolanda	PRI	C-069	03	Oaxaca	E. "B", 4° P.	55059
Ramírez Ramos Gabriela	PAN	I-289	12	Veracruz	Camper 54	51146
Rodríguez García Dalila	PRI	F-188	12	México	E. "B", 2° P.	8355
Torres Huitrón José Alfredo	PRI	K-401	13	México	E. "B", 2° P.	66385
Yerena Zambrano Rafael	PRI	L-442	1a.	Jalisco	E. "C", P.B.	55116

Fecha Aprobación: 29/09/2015

Grupo Parlamentario:

PRI	PAN	PRD	MOR	PVEM	MC	NA	PES	IND	SP	
10	4	3	4	2	0	0	1	0	0	24

Fecha Instalación: 08/10/2015

Composición actual:

Fecha Vigencia: 31/08/2018

Secretario Técnico:

Lic. Mariana Pohls Vázquez

Conm. Cámara: 56 28 13 00 (4 dígitos)

50 36 00 00 (5 dígitos)

Conm. PAN: /* 55 22 00 48

*Órgano
Jurisdiccional*

Sección Instructora

DIPUTADO	G. P. CURUL DTTO. / ENTIDAD			UBICACIÓN CIRC.	EXTENSIÓN	<i>Jurisdiccional</i>
	Presidencia					
Ramírez Nieto Ricardo	PRI	K-380	07	Guanajuato	E. "G", 3° P.	66422
	Secretaría					
Piña Kurczyn Juan Pablo	PAN	J-331	03	Puebla	E. "I", 1° P.	59288 /* 373
Ortega Álvarez Omar	PRD	E-153	5a.	México	E. "B", 3° P.	56338
	Integrante					
Tiscareño Agoitia Ruth Noemí	PRI	G-223	01	San Luis Potosí	E. "I", 2° P.	66331

Grupo Parlamentario	Grupo Parlamentario:	PRI	PAN	PRD	PVEM	MORENA	MC	NA	PES	SP	IND	
Composición actual:	Composición actual:	2	1	1	0	0	0	0	0	0	0	4

Fecha de Aprobación: 10/03/2016

Fecha de Integración: 15/03/2016

Subcomisión de Examen Previo

DIPUTADO

G. P. CURUL DTTO. / ENTIDAD UBICACIÓN
CIRC.

EXTENSIÓN

Gobernación

Presidencia

Guillén Vicente Mercedes Del Carmen PRI K-388 08 Tamaulipas E. "D", 3° P. 57130, 57132

Secretaría

Hernández Soriano Rafael PRD E-155 11 Ciudad de México E. "B", 3° P. 56423

Integrante

Sulub Caamal Miguel Ángel PRI L-450 01 Campeche E. "C", P.B. 59143

Domínguez Domínguez Cesar Alejandro PRI F-172 08 Chihuahua E. "G", 2° P. 8217

Padilla Avila Karina PAN E-129 08 Guanajuato E. "B", P.B. 59313

Triana Tena Jorge PAN F-169 10 Ciudad de México E. "B", P.B. 59313

Tamez Guajardo Macedonio Salomón MC I-327 10 Jalisco E. "F", 3° P. 1886, 56207

Justicia

Presidencia

Ibarra Hinojosa Álvaro PRI M-476 2a. Nuevo León E. "D", 4° P. 59008

Secretaría

Cortés Berumen José Hernán PAN E-131 1a. Jalisco E. "B", P.B. 59313

Integrante

Murrieta Gutiérrez Abel PRI B-039 06 Sonora E. "I", P.B. 8248

Luna Canales Armando PRI I-308 04 Coahuila E. "B", 4° P. 56356

Ordoñez Hernández Daniel PRD B-043 13 Ciudad de México E. "B", 3° P. 56403

Sandoval Rodríguez José Refugio PVEM H-262 06 Coahuila E. "B", 4° P. 56071

Basurto Román Alfredo IOREN. J-370 2a. Zacatecas E. "B", 1° P. 59247

Grupo Parlamentario: Grupo Parlamentario:

Composición actual: Composición actual:

PRI	PAN	PRD	PVEM	MORENA	MC	NA	PES	SP	IND	
6	3	2	1	1	1	0	0	0	0	14

Fecha de Aprobación:

Fecha de Integración:

*Comisiones
Especiales*

Contra la trata de personas

Ubicación: E. "B", 4° P.

Conm.: 50 36 00 00, ext: 56107

DIPUTADO	G. P.	CURUL	D/C	ENTIDAD	UBICACIÓN	EXTENSIÓN
Presidencia						
Fernández Márquez Julieta	PRI	L-426	04	Guerrero	E. "B", 4° P.	56107
Secretaría						
Sánchez Meza María Luisa	PAN	I-291	06	Baja California	Camper 46	59159
Galico Félix Díaz Sara Paola	MORENA	K-300	17	Ciudad de México	E. "B", 1° P.	66107
Martínez Urincho Alberto	MORENA	I-320	01	Ciudad de México	E. "B", 1° P.	53289
Integrante						
Arcos Velázquez Montserrat Alicia	PRI	L-430	2a.	Tamaulipas	E. "I", P.B.	1314, 1423
Catalán Padilla Olga	PRD	E-149	29	México	E. "B", 3° P.	56408
Ceja García Xitlalic	PRI	L-428	06	Puebla	E. "B", 4° P.	56110
Corichi García Claudia Sofía	MC	H-282	2a.	Zacatecas	E. "F", 3° P.	67208
Chacón Morales Samuel Alexis	PRI	I-295	12	Chiapas	E. "B", 2° P.	66355
Guzmán Vázquez Laura Valeria	PRI	M-482	04	Jalisco	E. "C", P.B.	55123
Martínez Guzmán Norma Edith	PES	J-364	1a.	Jalisco	E. "B", 4° P.	56140
Sánchez Carrillo Patricia	PAN	I-292	3a.	Quintana Roo	Camper 32	59164
Sánchez Ruiz Karina	NA	C-065	3a.	Oaxaca	E. "G", 3° P	51262

Fecha Aprobación: 29/04/2016

Grupo Parlamentario:

PRI	PAN	PRD	MOR	PVEM	MC	NA	PES	IND	SP	
5	2	1	2	0	1	1	1	0	0	13

Fecha Instalación: 04/10/2016

Composición actual:

Fecha Vigencia:

Secretario Técnico:
Lic. Mariana Frias Ávila

Conm. Cámara: 56 28 13 00 (4 dígitos)

50 36 00 00 (5 dígitos)

Conm. PAN: /* 55 22 00 48

De alerta de género

Ubicación: E. "B", 3° P.

Conm.: 50 36 00 00, ext: 56237

DIPUTADO	G. P.	CURUL	D/C	ENTIDAD	UBICACIÓN	EXTENSIÓN
Presidencia						
Vacante (Sale de funciones - PRD)	PRD		00	.	.	.
Secretaría						
Ovando Reazola Janette (LICENCIA)	PAN	E-120	3a.	Chiapas	Camper 54	51146 /* 103
Catalán Padilla Olga	PRD	E-149	29	México	E. "B", 3° P.	56408
Integrante						
Guerrero Aguilar Fabiola	PRI	H-253	03	San Luis Potosí	E. "B", 2° P.	66326
Mólgora Glover Arlet	PRI	F-175	02	Quintana Roo	E. "B", 2° P.	1811
Pool Pech Isaura Ivanova	PRD	P-508	3a.	Quintana Roo	E. "B", 3° P.	56316
Ramírez Nachis Rosa Alba	MC	J-367	13	Jalisco	E. "F", 3° P.	58083
Rodríguez Hernández Erika Araceli	PRI	D-097	5a.	Hidalgo	E. "A", 3° P.	54047
Sandoval Martínez María Soledad	PRI	I-297	05	Chiapas	E. "B", 2° P.	66392
Torres Sandoval Melissa	NA	C-066	4a.	Ciudad de México	E. "G", 3° P	56038

Fecha Aprobación: 29/04/2016

Grupo Parlamentario:

PRI	PAN	PRD	MOR	PVEM	MC	NA	PES	IND	SP	
4	1	3	0	0	1	1	0	0	0	10

Fecha Instalación: 21/02/2017

Composición actual:

Fecha Vigencia:

Secretario Técnico:

Lic. Oswaldo Ramos Beltrán

Conm. Cámara: 56 28 13 00 (4 dígitos)

50 36 00 00 (5 dígitos)

Conm. PAN: /* 55 22 00 48

De alimentación

Ubicación: E. "B", 1° P.

Conm.: 50 36 00 00, ext: .

DIPUTADO	G. P.	CURUL	D/C	ENTIDAD	UBICACIÓN	EXTENSIÓN
Presidencia						
Vacante (Licencia del Propietario MORENA)	MORENA		00			
Secretaría						
Nava Mouett Jacqueline	PAN	E-124	08	Baja California	E. "I", 1° P.	59072
Hernández Mirón Carlos	MORENA	L-420	14	Ciudad de México	E. "B", 1° P.	56475
Integrante						
Gómez Olivier Sergio Emilio	PAN	B-025	15	Puebla	Camper 46	59159 /* 394
Ochoa Rojas Cándido	PVEM	G-217	04	San Luis Potosí	Camper 21	59095

Fecha Aprobación: 29/04/2016

Grupo Parlamentario:

PRI	PAN	PRD	MOR	PVEM	MC	NA	PES	IND	SP
	2		2	1	0	0	0	0	0

Fecha Instalación: 22/11/2016

Composición actual:

5

Fecha Vigencia:

Secretario Técnico:

Conm. Cámara: 56 28 13 00 (4 dígitos)

50 36 00 00 (5 dígitos)

Conm. PAN: /* 55 22 00 48

De apoyo a comerciantes en pequeño y microempresas para fomentar la economía familiar

Ubicación: . Conm.: 50 36 00 00, ext: **51190**

Presidencia

Casillas Gutiérrez J. Apolinar PAN B-026 04 Querétaro Camper 28 51190

Secretaría

Juraidini Villaseñor Alejandro PRI F-187 24 México E. "F", P.B. 55265

Jiménez Márquez Martha Cristina PAN H-250 1a. Chihuahua E. "I", P.B. 59193

Castelán Mondragón María Elida PRD D-114 5a. México E. "B", 3° P. 56365

Integrante

Anaya Mota Claudia Edith PRI E-145 03 Zacatecas E. "I", 2° P. 67260

Corral Estrada Herminio PAN G-204 1a. Baja California Sur Camper 32 59164

Dávila Flores Jorge Enrique PRI G-225 2a. Coahuila E. "B", 4° P. 54259

Hauffen Torres Angie Dennisse MC I-326 5a. México E. "F", 3° P. 56205

Hernández Colín Norma Xochitl MORENA A-024 27 Ciudad de México E. "F", 1° P. 58161

Octaviano Félix Tomás PRD A-017 5a. México E. "B", 3° P. 56353

Sulub Caamal Miguel Ángel PRI L-450 01 Campeche E. "C", P.B. 59143

Valera Fuentes Diego Valente PRD C-072 07 Chiapas E. "B", 3° P. 56281

Valles Mendoza Luis Alfredo NA B-037 1a. Durango E. "G", 3° P. 56027

Fecha Aprobación: 29/04/2016

Grupo Parlamentario:

PRI	PAN	PRD	MOR	PVEM	MC	NA	PES	IND	SP	
4	3	3	1	0	1	1	0	0	0	13

Fecha Instalación: 13/10/2016

Composición actual:

Fecha Vigencia:

Secretario Técnico:
Lic. Lourdes Romero Aceves

Conm. Cámara: 56 28 13 00 (4 dígitos)
50 36 00 00 (5 dígitos)
Conm. PAN: /* 55 22 00 48

De citricultura

Ubicación: .

Conm.: 50 36 00 00, ext: 66199

DIPUTADO	G. P.	CURUL	D/C	ENTIDAD	UBICACIÓN	EXTENSIÓN
Presidencia						
Vacante (Licencia del Propietario PVEM)	PVEM		00	.	.	.
Secretaría						
Villagómez Guerrero Ramón	PRI	L-437	09	Nuevo León	E. "I", 2° P.	59060
Gómez Olivier Sergio Emilio	PAN	B-025	15	Puebla	Camper 46	59159 /* 394
Integrante						
Cambranis Torres Enrique	PAN	C-059	3a.	Veracruz	E. "B", P.B.	59313
Chavarrias Barajas Eloisa	PVEM	H-258	02	Colima	Camper 23	59092
Guerra Mota Moisés	MC	I-323	1a.	Nayarit	E. "F", 3° P.	58169
Guzmán Jacobo Roberto	MORENA	F-201	4a.	Guerrero	E. "B", 1° P.	56311
Reyes Álvarez Felipe	PRD	E-150	3a.	Oaxaca	E. "B", 3° P.	3743
Rojas Orozco Enrique	PRI	E-136	01	Colima	E. "D", 2° P	55175
Salazar Espinosa Heidi	PRI	M-485	06	Veracruz	E. "G", 2° P	66375
Zepahua García Lillian	PRI	M-490	18	Veracruz	E. "F", 2° P.	1726, 66181

Fecha Aprobación: 29/04/2016

Grupo Parlamentario:

PRI	PAN	PRD	MOR	PVEM	MC	NA	PES	IND	SP	
4	2	1	1	2	1	0	0	0	0	11

Fecha Instalación: 24/11/2016

Composición actual:

Fecha Vigencia:

Secretario Técnico:

Lic. Óscar Manuel Flores Carrera

Conm. Cámara: 56 28 13 00 (4 dígitos)

50 36 00 00 (5 dígitos)

Conm. PAN: /* 55 22 00 48

De delitos cometidos por razones de género

Ubicación: E. "B", 3° P.

Conm.: 50 36 00 00, ext: 3427

DIPUTADO	G. P.	CURUL	D/C	ENTIDAD	UBICACIÓN	EXTENSIÓN
Presidencia						
Contreras Julián Maricela	MORENA	H-273	4a.	Ciudad de México	E. "B", 1° P.	56407
Secretaría						
Estrada Torres Elisa	PAN	K-374	2a.	Aguascalientes	Camper 38	59160
Valdés Ramírez María Concepción	PRD	C-074	5a.	Michoacán	E. "B", 3° P.	56301
Integrante						
Benítez Tiburcio Mariana	PRI	H-266	3a.	Oaxaca	E. "F", 1° P.	58184, 58185
Godoy Ramos Ernestina	MORENA	H-285	04	Ciudad de México	E. "A", 2° P.	53109
Guerrero Coronado Delia	PRI	H-254	2a.	San Luis Potosí	E. "B", 2° P.	1424
Huerta Villegas Genoveva	PAN	H-246	09	Puebla	Camper 38	51244
Madrigal Méndez Liliana Ivette	PRI	L-457	04	Tabasco	E. "F", 2° P.	67299
Ochoa Avalos María Candelaria	MC	H-281	09	Jalisco	E. "F", 3° P.	52274
Saucedo Reyes Araceli	PRD	A-020	11	Michoacán	E. "B", 3° P.	67183

Fecha Aprobación: 29/04/2016

Grupo Parlamentario:

PRI	PAN	PRD	MOR	PVEM	MC	NA	PES	IND	SP	
3	2	2	2	0	1	0	0	0	0	10

Fecha Instalación: 14/02/2017

Composición actual:

Fecha Vigencia:

Secretario Técnico:

Mtro. Miguel Ángel Guerrero López

Conm. Cámara: 56 28 13 00 (4 dígitos)

50 36 00 00 (5 dígitos)

Conm. PAN: /* 55 22 00 48

De energías renovables

Ubicación: .

Conm.: 50 36 00 00, ext: 59164

DIPUTADO	G. P.	CURUL	D/C	ENTIDAD	UBICACIÓN	EXTENSIÓN
Presidencia						
Corral Estrada Herminio	PAN	G-204	1a.	Baja California Sur	Camper 32	59164
Secretaría						
Neblina Vega Javier Antonio	PAN	K-372	03	Sonora	Camper 37	51192
Bocanegra Ruíz Elio	PRD	D-108	01	Tabasco	E. "B", 3° P.	56422
Cuenca Ayala Sharon María Teresa	PVEM	J-347	4a.	Ciudad de México	Camper 1	67189
Integrante						
Alpizar Carrillo Lucely Del Perpetuo Socorro	PRI	K-392	02	Yucatán	E. "G", 3° P	67061
Cordero Lerma Leonel Gerardo	PAN	E-121	2a.	Zacatecas	E. "I", P.B.	59193 /* 141
Flores Gómez Mirza (LICENCIA)	MC	F-197	06	Jalisco	E. "F", 3° P.	58106
Hernández de la Piedra Ángel Antonio	MORENA	I-328	4a.	Ciudad de México	E. "B", 1° P.	67129
Herrera Borunda Javier Octavio	PVEM	I-304	3a.	Veracruz	Camper 6	59115
Pinto Torres Francisco Javier	NA	B-035	5a.	Colima	E. "G", 3° P	55281
Plascencia Pacheco Laura Nereida	MC	J-480	07	Jalisco	E. "F", 3° P.	58004
Romero Vega Esdras	PRI	K-387	07	Tamaulipas	E. "I", 2° P.	5089

Fecha Aprobación: 29/04/2016

Grupo Parlamentario:

PRI	PAN	PRD	MOR	PVEM	MC	NA	PES	IND	SP	
2	3	1	1	2	2	1	0	0	0	12

Fecha Instalación: 16/12/2016

Composición actual:

Fecha Vigencia:

Secretario Técnico:
Ing. Gabriel Rodríguez Medina

Conm. Cámara: 56 28 13 00 (4 dígitos)
50 36 00 00 (5 dígitos)
Conm. PAN: /* 55 22 00 48

De ex bracerosUbicación: **E. "B", 3° P.**Conm.: 50 36 00 00, ext: **56392**

DIPUTADO	G. P.	CURUL	D/C	ENTIDAD	UBICACIÓN	EXTENSIÓN
Vacante (Licencia del Propietario PRD)		PRD	00			

Presidencia

Fecha Aprobación: 29/04/2016

Grupo Parlamentario:

PRI	PAN	PRD	MOR	PVEM	MC	NA	PES	IND	SP
		1	0	0	0	0	0	0	0

Fecha Instalación:

Composición actual:

Fecha Vigencia:

Secretario Técnico:

Conm. Cámara: 56 28 13 00 (4 dígitos)

50 36 00 00 (5 dígitos)

Conm. PAN: /* 55 22 00 48

De la Cuenca de Burgos

Ubicación: E. "B", 4° P.

Conm.: 50 36 00 00, ext: 56050

DIPUTADO	G. P.	CURUL	D/C	ENTIDAD	UBICACIÓN	EXTENSIÓN
Presidencia						
Saracho Navarro Francisco	PRI	M-463	01	Coahuila	E. "B", 4° P.	56050
Secretaría						
Abdala Carmona Yahleel	PRI	K-386	01	Tamaulipas	E. "I", P.B.	5088
Valles Olvera Elva Lidia	PAN	E-122	2a.	Tamaulipas	Camper 27	51224 /* 159
Arguijo Herrera Tania Victoria	PRD	C-077	2a.	Nuevo León	E. "B", 3° P.	56300
Integrante						
Melhem Salinas Edgardo	PRI	L-432	03	Tamaulipas	E. "B", 4° P.	66077
Méndez Salas Jesús Rafael	NA	C-063	2a.	Tamaulipas	E. "G", 3° P	56039
Nahle García Norma Rocío	MORENA	H-283	11	Veracruz	E. "B", 1° P.	67141
Oyervides Valdez María Guadalupe	PRI	M-465	03	Coahuila	E. "B", 4° P.	56067
Rendón García Cesar Augusto	PAN	I-288	2a.	Tamaulipas	Camper 47	59276
Ruíz García Juan Carlos	PAN	E-127	10	Nuevo León	E. "I", P.B.	51206 /* 364
Sandoval Rodríguez José Refugio	PVEM	H-262	06	Coahuila	E. "B", 4° P.	56071
Tamez Guajardo Macedonio Salomón	MC	I-327	10	Jalisco	E. "F", 3° P.	1886, 56207
Villagómez Guerrero Ramón	PRI	L-437	09	Nuevo León	E. "I", 2° P.	59060

Fecha Aprobación: 29/04/2016

Grupo Parlamentario:

PRI	PAN	PRD	MOR	PVEM	MC	NA	PES	IND	SP	
5	3	1	1	1	1	1	0	0	0	13

Fecha Instalación: 24/11/2016

Composición actual:

Fecha Vigencia:

Secretario Técnico:
Mtro. Jesús Castro López

Conm. Cámara: 56 28 13 00 (4 dígitos)

50 36 00 00 (5 dígitos)

Conm. PAN: /* 55 22 00 48

De la Cuenca Lerma Santiago Chapala

Ubicación: E. "C", P.B.

Conm.: 50 36 00 00, ext: 55125

DIPUTADO	G. P.	CURUL	D/C	ENTIDAD	UBICACIÓN	EXTENSIÓN
Presidencia						
Covarrubias Anaya Martha Lorena	PRI	M-481	17	Jalisco	E. "C", P.B.	55125
Secretaría						
Bañales Arambula Ramón	PRI	L-441	15	Jalisco	E. "C", P.B.	55143
Bello Otero Carlos	PAN	B-028	5a.	México	E. "B", P.B.	59313
Integrante						
Anaya Orozco Alfredo	PRI	J-337	04	Michoacán	E. "B", 3° P.	67256, 59081
Cárdenas Mariscal María Antonia	MORENA	F-199	1a.	Jalisco	E. "B", 1° P.	56132
Flores Carranza Evelyng Soraya	PVEM	G-215	02	Jalisco	Camper 2	59061
Gaeta Esparza Hugo Daniel	PRI	L-440	01	Jalisco	E. "C", P.B.	55107
González Calderón Martha Hilda	PRI	H-268	34	México	E. "C", 2° P	8331
Iñiguez Mejía Elías Octavio	PAN	J-333	03	Jalisco	Camper 29	51179 /* 296
Mercado Sánchez Ma. Victoria	MC	I-322	1a.	Jalisco	E. "F", 3° P.	66034
Reyes Ávila Angélica	NA	B-036	5a.	Michoacán	E. "G", 3° P	58120

Fecha Aprobación: 29/04/2016

Grupo Parlamentario:

PRI	PAN	PRD	MOR	PVEM	MC	NA	PES	IND	SP	
5	2		1	1	1	1	0	0	0	11

Fecha Instalación: 15/12/2016

Composición actual:

Fecha Vigencia:

Secretario Técnico:

Lic. Javier Marcelo Ortiz Sánchez

Conm. Cámara: 56 28 13 00 (4 dígitos)

50 36 00 00 (5 dígitos)

Conm. PAN: /* 55 22 00 48

De la industria automotriz

Ubicación: .

Conm.: 50 36 00 00, ext: 59157

DIPUTADO	G. P.	CURUL	D/C	ENTIDAD	UBICACIÓN	EXTENSIÓN
Presidencia						
León Aguirre Allan Michel	PAN	H-244	03	Guanajuato	Camper 57	59157
Secretaría						
Salim Alle Miguel Ángel	PAN	D-084	2a.	Guanajuato	E. "B", P.B.	59313
Armenta Mier Alejandro	MORENA	K-468	07	Puebla	E. "B", 1° P.	66156
Integrante						
Abdala Dartigues Rodrigo	MORENA	K-416	4a.	Puebla	E. "B", 1° P.	56480
Alfaro García Lorena del Carmen	PAN	G-209	2a.	Guanajuato	E. "I", 1° P.	51237 /* 377
Cabrera Ruiz José Hugo	PRI	A-013	01	Querétaro	E. "I", P.B.	1476
Couttolenc Buentello José Alberto	PVEM	H-260	3a.	Chiapas	E. "F", 1° P.	59113
Mata Quintero Mario Alberto	PRI	M-464	07	Coahuila	E. "B", 4° P.	66258
Ralís Cumplido Germán Ernesto	MC	I-324	16	Jalisco	E. "F", 3° P.	53272
Rocha Aguilar Yulma	PRI	I-312	09	Guanajuato	E. "G", 3° P.	1375, 66239, 67076
Sánchez Sánchez Christian Joaquín	PRI	H-252	07	San Luis Potosí	E. "B", 2° P.	66336
Uriarte Zazueta Fernando	PRI	G-213	01	Chihuahua	E. "G", 2° P.	4348

Fecha Aprobación: 29/04/2016

Grupo Parlamentario:

PRI	PAN	PRD	MOR	PVEM	MC	NA	PES	IND	SP	
5	3		2	1	1	0	0	0	0	12

Fecha Instalación: 09/11/2016

Composición actual:

Fecha Vigencia:

Secretario Técnico:

Ing. Alexander Flores Montesinos

Conm. Cámara: 56 28 13 00 (4 dígitos)

50 36 00 00 (5 dígitos)

Conm. PAN: /* 55 22 00 48

De la industria del cacao

Ubicación: .

Conm.: 50 36 00 00, ext: 59034

DIPUTADO	G. P.	CURUL	D/C	ENTIDAD	UBICACIÓN	EXTENSIÓN
Presidencia						
Guirao Aguilar Leonardo Rafael	PVEM	J-343	01	Chiapas	E. "C", 2° P	59034
Secretaría						
Jiménez Jiménez Flor Ángel	PRI	I-296	04	Chiapas	E. "B", 2° P.	66321
Martínez Sánchez Luis de León	PAN	D-088	3a.	Oaxaca	E. "B", P.B.	59313
Pérez Alvarado Candelario	PRD	D-110	3a.	Tabasco	E. "B", 3° P.	67181
Integrante						
Chacón Morales Samuel Alexis	PRI	I-295	12	Chiapas	E. "B", 2° P.	66355
Gutiérrez De Velasco Urtaza Francisco Jos	PAN	K-373	04	Veracruz	Camper 36	51202 /* 372
Hernández Correa Guadalupe	MORENA	E-158	3a.	Tabasco	E. "B", 1° P.	67132
Madrigal Méndez Liliana Ivette	PRI	L-457	04	Tabasco	E. "F", 2° P.	67299
Madrigal Sánchez Araceli	PRD	D-107	05	Tabasco	E. "B", 3° P.	56350
Pérez Utrera Adán	MC	J-365	4a.	Ciudad de México	E. "F", 3° P.	55050
Rafael Rubio Álvaro	PRI	D-104	02	Oaxaca	E. "B", 4° P.	56092

Fecha Aprobación: 29/04/2016

Grupo Parlamentario:

PRI	PAN	PRD	MOR	PVEM	MC	NA	PES	IND	SP	
4	2	2	1	1	1	0	0	0	0	11

Fecha Instalación: 16/03/2017

Composición actual:

Fecha Vigencia:

Secretario Técnico:

Lic. Karen Jocelyn Monzón Carreón

Conm. Cámara: 56 28 13 00 (4 dígitos)

50 36 00 00 (5 dígitos)

Conm. PAN: /* 55 22 00 48

De la industria manufacturera y maquiladora

Ubicación: E. "G", 3° P.

Conm.: 50 36 00 00, ext: 55123

DIPUTADO	G. P.	CURUL	D/C	ENTIDAD	UBICACIÓN	EXTENSIÓN
Presidencia						
Guzmán Vázquez Laura Valeria	PRI	M-482	04	Jalisco	E. "C", P.B.	55123
Secretaría						
Coronado Ayarzagotia Pedro Luis	PRI	L-429	04	Tamaulipas	E. "I", P.B.	5084
Elizarráz Sandoval Adriana	PAN	A-007	12	Guanajuato	Camper 37	51192 /* 376
Estefan Garfías José Antonio	PRD	F-190	05	Oaxaca	E. "B", 3° P.	56434
Integrante						
Antero Valle Luis Fernando	PAN	L-419	5a.	Colima	Camper 55	59292 /* 113
Borunda Espinoza Brenda	PRI	F-170	1a.	Chihuahua	E. "G", 2° P	4201
Cárdenas Gutiérrez Gustavo Adolfo	MC	I-325	2a.	Tamaulipas	E. "D", 4° P	57167
Márquez Alvarado Cesáreo Jorge	PVEM	F-181	04	Hidalgo	E. "A", 3° P.	54076
Mesta Soule Luis Fernando	PAN	D-086	1a.	Chihuahua	Camper 47	59276
Sánchez Arredondo Nancy Guadalupe	PRI	G-226	1a.	Baja California	E. "D", 1° P	7171, 1873

Fecha Aprobación: 29/04/2016

Grupo Parlamentario:

PRI	PAN	PRD	MOR	PVEM	MC	NA	PES	IND	SP	
4	3	1	0	1	1	0	0	0	0	10

Fecha Instalación: 08/12/2016

Composición actual:

Fecha Vigencia:

Secretario Técnico:

Abril Guardado

Conm. Cámara: 56 28 13 00 (4 dígitos)

50 36 00 00 (5 dígitos)

Conm. PAN: /* 55 22 00 48

De la industria vinícola y berries

Ubicación: .

Conm.: 50 36 00 00, ext: **59288**

DIPUTADO	G. P.	CURUL	D/C	ENTIDAD	UBICACIÓN	EXTENSIÓN
Secretaría						
Sánchez Arredondo Nancy Guadalupe	PRI	G-226	1a.	Baja California	E. "D", 1° P	7171, 1873
Martínez Santos Wenceslao	PAN	B-033	03	Baja California	E. "I", 1° P.	59288 /* 373
Integrante						
Anaya Orozco Alfredo	PRI	J-337	04	Michoacán	E. "B", 3° P.	67256, 59081
Cañedo Jiménez Roberto Alejandro	MORENA	A-023	1a.	Baja California	E. "B", 1° P.	56159
Corichi García Claudia Sofía	MC	H-282	2a.	Zacatecas	E. "F", 3° P.	67208
García Soberanes Cynthia Gissel	PES	G-236	1a.	Baja California	E. "B", 4° P.	56418
Guerrero Esquivel Araceli	PRI	L-453	04	Zacatecas	E. "D", 2° P	54239
Gutiérrez García Carlos	NA	C-064	3a.	Quintana Roo	E. "F", 2° P.	57027, 58097
Saracho Navarro Francisco	PRI	M-463	01	Coahuila	E. "B", 4° P.	56050
Talavera Hernández María Eloísa	PAN	C-060	1a.	Baja California	E. "B", P.B.	59313
Uriarte Zazueta Fernando	PRI	G-213	01	Chihuahua	E. "G", 2° P	4348

Fecha Aprobación: 29/04/2016

Grupo Parlamentario:

PRI	PAN	PRD	MOR	PVEM	MC	NA	PES	IND	SP	
5	2		1	0	1	1	1	0	0	11

Fecha Instalación: 06/07/2016

Composición actual:

Fecha Vigencia:

Secretario Técnico:

Lic. Emmanuel David Paredes García

Conm. Cámara: 56 28 13 00 (4 dígitos)

50 36 00 00 (5 dígitos)

Conm. PAN: /* 55 22 00 48

De las tecnologías de información y comunicación

Ubicación: .

Conm.: 50 36 00 00, ext: 59112

DIPUTADO	G. P.	CURUL	D/C	ENTIDAD	UBICACIÓN	EXTENSIÓN
Presidencia						
González Torres Sofía	PVEM	G-220	3a.	Chiapas	Camper 26	59112
Secretaría						
García López José Máximo	PAN	C-052	05	Baja California	Camper 47	59177
Acosta Naranjo Guadalupe	PRD	M-411	1a.	Nayarit	E. "B", P.B.	8317
Integrante						
Álvarez Maynez Jorge	MC	H-279	1a.	Jalisco	E. "F", 3° P.	53245
Garrido Muñoz Rubén Alejandro	PAN	G-210	05	Puebla	Camper 36	51177 /* 366
Gutiérrez García Carlos	NA	C-064	3a.	Quintana Roo	E. "F", 2° P.	57027, 58097
Hernández de la Piedra Ángel Antonio	MORENA	I-328	4a.	Ciudad de México	E. "B", 1° P.	67129
Paniagua Figueroa Luz Argelia	PAN	H-243	02	Baja California	E. "I", P.B.	51235 /* 356
Saucedo Reyes Araceli	PRD	A-020	11	Michoacán	E. "B", 3° P.	67183

Fecha Aprobación: 29/04/2016

Grupo Parlamentario:

PRI	PAN	PRD	MOR	PVEM	MC	NA	PES	IND	SP	
	3	2	1	1	1	1	0	0	0	9

Fecha Instalación: 20/09/2016

Composición actual:

Fecha Vigencia:

Secretario Técnico:
Mtro. José Pablo Pechir

Conm. Cámara: 56 28 13 00 (4 dígitos)
50 36 00 00 (5 dígitos)
Conm. PAN: /* 55 22 00 48

De minería

Ubicación: .

Conm.: 50 36 00 00, ext: 55177

DIPUTADO	G. P.	CURUL	D/C	ENTIDAD	UBICACIÓN	EXTENSIÓN
Presidencia						
Guerrero Esquivel Araceli	PRI	L-453	04	Zacatecas	E. "D", 2° P	54239
Secretaría						
Rodríguez Torres Luis Agustín	PAN	D-091	1a.	Sonora	E. "B", P.B.	59313
Rubio Quiroz Juan Fernando	PRD	D-112	4a.	Ciudad de México	E. "B", 3° P.	56415
Arzaluz Alonso Alma Lucía	PVEM	G-219	2a.	Querétaro	E. "B", 2° P.	66413
Integrante						
Anaya Orozco Alfredo	PRI	J-337	04	Michoacán	E. "B", 3° P.	67256, 59081
Basurto Román Alfredo	MORENA	J-370	2a.	Zacatecas	E. "B", 1° P.	59247
Cordero Lerma Leonel Gerardo	PAN	E-121	2a.	Zacatecas	E. "I", P.B.	59193 /* 141
Chávez Acosta Rosa Guadalupe	PRI	D-099	02	Hidalgo	E. "A", 3° P.	54078
Garzón Canchola Refugio Trinidad	PES	M-500	1a.	Sonora	E. "B", 4° P.	56100
Guerrero Esquivel Araceli	PRI	L-453	04	Zacatecas	E. "D", 2° P	54239
Herrera Deras Alfredo Miguel	PAN	J-335	1a.	Durango	E. "I", 1° P.	59179 /* 332
Meléndez Ortega Juan Antonio	PRI	G-211	05	Chihuahua	E. "G", 2° P	4342
Nava Palacios Francisco Xavier	PRD	B-042	06	San Luis Potosí	E. "B", 3° P.	56319

Fecha Aprobación: 29/04/2016

Grupo Parlamentario:

PRI	PAN	PRD	MOR	PVEM	MC	NA	PES	IND	SP	
5	3	2	1	1	0	0	1	0	0	13

Fecha Instalación: 13/10/2016

Composición actual:

Fecha Vigencia:

Secretario Técnico:

Lic. Daniel Betancourt Rodríguez

Conm. Cámara: 56 28 13 00 (4 dígitos)

50 36 00 00 (5 dígitos)

Conm. PAN: /* 55 22 00 48

De Movilidad

Ubicación: E. "F", 3° P.

Conm.: 50 36 00 00, ext: 58169

DIPUTADO	G. P.	CURUL	D/C	ENTIDAD	UBICACIÓN	EXTENSIÓN
Presidencia						
Guerra Mota Moisés	MC	I-323	1a.	Nayarit	E. "F", 3° P.	58169
Secretaría						
Herrera Deras Alfredo Miguel	PAN	J-335	1a.	Durango	E. "I", 1° P.	59179 /* 332
García Calderón David Gerson	PRD	E-146	30	México	E. "B", 3° P.	56441
Hernández Mirón Carlos	MORENA	L-420	14	Ciudad de México	E. "B", 1° P.	56475
Integrante						
García Pérez María	PAN	J-330	02	Querétaro	Camper 29	51179 /* 296
Taboada Cortina Santiago	PAN	F-167	4a.	Ciudad de México	E. "B", P.B.	59313
Toledo Medina José Luis	SP	F-174	01	Quintana Roo	.	
Torres Sandoval Melissa	NA	C-066	4a.	Ciudad de México	E. "G", 3° P	56038
Zepahua García Lillian	PRI	M-490	18	Veracruz	E. "F", 2° P.	1726, 66181

Fecha Aprobación: 29/04/2016

Grupo Parlamentario:

PRI	PAN	PRD	MOR	PVEM	MC	NA	PES	IND	SP
-----	-----	-----	-----	------	----	----	-----	-----	----

Fecha Instalación: 13/12/2017

Composición actual:

1	3	1	1	0	1	1	0	0	1	9
---	---	---	---	---	---	---	---	---	---	----------

Fecha Vigencia:

Secretario Técnico:

Lic. Paola Lara Fernández

Conm. Cámara: 56 28 13 00 (4 dígitos)

50 36 00 00 (5 dígitos)

Conm. PAN: /* 55 22 00 48

De participación ciudadana

Ubicación: E. "B", 2° P.

Conm.: 50 36 00 00, ext: 8344

DIPUTADO	G. P.	CURUL	D/C	ENTIDAD	UBICACIÓN	EXTENSIÓN
Presidencia						
Canales Najjar Tristán Manuel	PRI	H-267	5a.	México	E. "B", 1° P.	67078
Secretaría						
Santana Alfaro Arturo	PRD	P-504	18	Ciudad de México	E. "B", 3° P.	56410
Integrante						
Barrientos Cano Laura Mitzi	PRI	J-355	26	México	E. "B", 2° P.	56165
Barrientos Pantoja Alicia	MORENA	E-160	12	Ciudad de México	E. "E", 4° P.	56209
González Navarro José Adrián	PAN	F-163	06	Nuevo León	E. "B", P.B.	59313
Madrigal Méndez Liliana Ivette	PRI	L-457	04	Tabasco	E. "F", 2° P.	67299
Martínez Guzmán Norma Edith	PES	J-364	1a.	Jalisco	E. "B", 4° P.	56140
Ralis Cumplido Germán Ernesto	MC	I-324	16	Jalisco	E. "F", 3° P.	53272
Saldívar Paz Mirna Isabel	NA	A-011	2a.	Nuevo León	E. "G", 3° P.	58114
Torreblanca Engell Santiago	PAN	H-242	4a.	Ciudad de México	E. "I", 1° P.	51242 /* 369

Fecha Aprobación: 29/04/2016

Grupo Parlamentario:

PRI	PAN	PRD	MOR	PVEM	MC	NA	PES	IND	SP	
3	2	1	1	0	1	1	1	0	0	10

Fecha Instalación: 23/02/2017

Composición actual:

Fecha Vigencia:

Secretario Técnico:

Lic. Óscar Hernández Albarrán

Conm. Cámara: 56 28 13 00 (4 dígitos)

50 36 00 00 (5 dígitos)

Conm. PAN: /* 55 22 00 48

De prevención y erradicación de la pornografía y abuso sexual infantil

Ubicación: E. "B", 4° P.

Conm.: 50 36 00 00, ext: 56140

DIPUTADO	G. P.	CURUL	D/C	ENTIDAD	UBICACIÓN	EXTENSIÓN
Presidencia						
Martínez Guzmán Norma Edith	PES	J-364	1a.	Jalisco	E. "B", 4° P.	56140
Secretaría						
Valencia Guzmán Jesús Salvador	MORENA	L-421	4a.	Ciudad de México	E. "G", 3° P.	55190
Integrante						
Canales Suárez Paloma	PVEM	F-177	3a.	Quintana Roo	Camper 18	66252
Cárdenas Mariscal María Antonia	MORENA	F-199	1a.	Jalisco	E. "B", 1° P.	56132
Sánchez Carrillo Patricia	PAN	I-292	3a.	Quintana Roo	Camper 32	59164
Toledo Ibarra Marbella	MC	H-277	4a.	Guerrero	E. "F", 3° P.	53280

Fecha Aprobación: 29/04/2016

Grupo Parlamentario:

PRI	PAN	PRD	MOR	PVEM	MC	NA	PES	IND	SP
	1		2	1	1	0	1	0	0

Fecha Instalación: 16/12/2016

Composición actual:

6

Fecha Vigencia:

Secretario Técnico:

Lic. Teresa Martínez Magallanes

Conm. Cámara: 56 28 13 00 (4 dígitos)

50 36 00 00 (5 dígitos)

Conm. PAN: /* 55 22 00 48

De proyectos productivos en zonas marginadas

Ubicación: E. "B", 2° P.

Conm.: 50 36 00 00, ext: 66381

DIPUTADO	G. P.	CURUL	D/C	ENTIDAD	UBICACIÓN	EXTENSIÓN
Presidencia						
Bedolla López Pablo	PRI	H-265	11	México	E. "B", 2° P.	66381
Secretaría						
Huepa Pérez Miguel Ángel	PAN	B-032	10	Puebla	Camper 36	51202 /* 372
Cruz Molina Eva Florinda	PRD	G-233	09	Oaxaca	E. "B", P.B.	66304
Guevara Jiménez Yaret Adriana	PVEM	I-303	3a.	Oaxaca	Camper 2	59005
Integrante						
Alva y Alva Miguel	MORENA	K-414	4a.	Puebla	E. "B", 1° P.	59248
Espino Manuel de Jesús	SP	F-196	5a.	México	E. "F", 3° P.	55052
García Yáñez Ángel	NA	A-012	05	Morelos	E. "G", 3° P.	56022
López Córdova José Everardo	PAN	D-083	01	Sonora	Camper 38	59286
López Sánchez Sergio	PRD	G-234	06	Oaxaca	E. "B", 3° P.	56405
López Velasco Edith Yolanda	PRI	C-069	03	Oaxaca	E. "B", 4° P.	55059
Muñoz Cervantes Arlette Ivette	PAN	G-203	02	Aguascalientes	E. "I", 1° P.	59288
Nazar Morales Julián	PRI	I-294	10	Chiapas	E. "B", 2° P.	66350
Rodríguez Hernández Erika Araceli	PRI	D-097	5a.	Hidalgo	E. "A", 3° P.	54047

Fecha Aprobación: 29/04/2016

Grupo Parlamentario:

PRI	PAN	PRD	MOR	PVEM	MC	NA	PES	IND	SP	
4	3	2	1	1	0	1	0	0	1	13

Fecha Instalación: 15/12/2016

Composición actual:

Fecha Vigencia:

Secretario Técnico:

Conm. Cámara: 56 28 13 00 (4 dígitos)

50 36 00 00 (5 dígitos)

Lic. Rodolfo Guía

Conm. PAN: /* 55 22 00 48

De puertos y marina mercante

Ubicación: .

Conm.: 50 36 00 00, ext: 58170

DIPUTADO	G. P.	CURUL	D/C	ENTIDAD	UBICACIÓN	EXTENSIÓN
Presidencia						
Rosales Reyes Salomón Fernando	PRI	J-340	01	Michoacán	E. "G", 2° P	58170
Secretaría						
Gutiérrez De Velasco Urtaza Francisco Jos	PAN	K-373	04	Veracruz	Camper 36	51202 /* 372
Beltrán Reyes María Luisa	PRD	E-148	5a.	Colima	E. "B", 3° P.	56424
Mendoza Amezcua Virgilio	PVEM	F-180	5a.	Colima	Camper 17	52008
Integrante						
Cárdenas Gutiérrez Gustavo Adolfo	MC	I-325	2a.	Tamaulipas	E. "D", 4° P	57167
García Bravo María Cristina Teresa	PRD	C-076	16	Ciudad de México	E. "B", 3° P.	56130
Guevara Cobos Luis Alejandro	PRI	K-385	06	Tamaulipas	E. "I", P.B.	5086, 66067
Márquez Zapata Nelly del Carmen	PAN	E-123	3a.	Campeche	Camper 27	51224 /* 159
Martínez Santos Wenceslao	PAN	B-033	03	Baja California	E. "I", 1° P.	59288 /* 373
Rojas Orozco Enrique	PRI	E-136	01	Colima	E. "D", 2° P	55175

Fecha Aprobación: 29/04/2016

Grupo Parlamentario:

PRI	PAN	PRD	MOR	PVEM	MC	NA	PES	IND	SP	
3	3	2	0	1	1	0	0	0	0	10

Fecha Instalación: 06/09/2016

Composición actual:

Fecha Vigencia:

Secretario Técnico:

No tiene secretario técnico

Conm. Cámara: 56 28 13 00 (4 dígitos)
50 36 00 00 (5 dígitos)

Conm. PAN: /* 55 22 00 48

De salud mental y drogas

Ubicación: .

Conm.: 50 36 00 00, ext: 51179

DIPUTADO	G. P.	CURUL	D/C	ENTIDAD	UBICACIÓN	EXTENSIÓN
Presidencia						
García Pérez María	PAN	J-330	02	Querétaro	Camper 29	51179 /* 296
Secretaría						
Camargo Félix María Esther Guadalupe	PRI	M-494	02	Tamaulipas	E. "I", P.B.	5092
Hernández Alcalá J. Guadalupe	PRD	A-022	07	Michoacán	E. "B", 3° P.	56427
Integrante						
Ramírez Nachis Rosa Alba	MC	J-367	13	Jalisco	E. "F", 3° P.	58083
Rentería Medina Flor Estela	PRI	M-467	05	Coahuila	E. "B", 4° P.	56074
Salazar Espinosa Heidi	PRI	M-485	06	Veracruz	E. "G", 2° P	66375
Trejo Flores Mariana	MORENA	F-200	2a.	Zacatecas	E. "B", 1° P.	67144
Vélez Núñez Beatriz	PRI	L-424	07	Guerrero	E. "B", 4° P.	56124

Fecha Aprobación: 29/04/2016

Grupo Parlamentario:

PRI	PAN	PRD	MOR	PVEM	MC	NA	PES	IND	SP	
4	1	1	1	0	1	0	0	0	0	8

Fecha Instalación: 22/11/2016

Composición actual:

Fecha Vigencia:

Secretario Técnico:

Dr. José Castrejón

Conm. Cámara: 56 28 13 00 (4 dígitos)

50 36 00 00 (5 dígitos)

Conm. PAN: /* 55 22 00 48

De seguimiento a la construcción del nuevo aeropuerto de la Ciudad de México

Ubicación: E. "B", 3° P.

Conm.: 50 36 00 00, ext: 56423

DIPUTADO	G. P.	CURUL	D/C	ENTIDAD	UBICACIÓN	EXTENSIÓN
Presidencia						
Hernández Soriano Rafael	PRD	E-155	11	Ciudad de México	E. "B", 3° P.	56423
Secretaría						
Quiñones Comejo María De La Paz	PRI	A-016	26	Ciudad de México	E. "F", P.B.	51108
Integrante						
Alcántara Rojas María Guadalupe	PRI	I-315	5a.	México	E. "B", 2° P.	66426
Álvarez López Jesús Emiliano	MORENA	C-081	06	Ciudad de México	E. "B", 1° P.	56433
Díaz Montoya Rocío	PRI	F-183	28	México	E. "B", 2° P.	66407
Escobedo Miramontes Justo Federico	PES	I-318	4a.	Ciudad de México	E. "B", 4° P.	56372
Hernández Madrid María Gloria	PRI	H-264	07	Hidalgo	E. "A", 3° P.	66223
Leyva García Leydi Fabiola	PRI	H-271	35	México	E. "B", 2° P.	8287
Sánchez Isidoro David	PRI	K-409	06	México	E. "B", 2° P.	8341
Sánchez Juárez Claudia	PAN	C-051	5a.	México	Camper 40	59187
Sarur Torre Adriana	PES	H-263	3a.	Veracruz	E. "B", 4° P.	56469

Fecha Aprobación: 29/04/2016

Grupo Parlamentario:

PRI	PAN	PRD	MOR	PVEM	MC	NA	PES	IND	SP	
6	1	1	1	0	0	0	2	0	0	11

Fecha Instalación: 28/09/2016

Composición actual:

Fecha Vigencia:

Secretario Técnico:

Dr. Octavio Adolfo

Conm. Cámara: 56 28 13 00 (4 dígitos)

50 36 00 00 (5 dígitos)

Conm. PAN: /* 55 22 00 48

De seguimiento a las agresiones a periodistas y medios de comunicaciónUbicación: **Camper 58**Conm.: 50 36 00 00, ext: **51235**

DIPUTADO	G. P.	CURUL	D/C	ENTIDAD	UBICACIÓN	EXTENSIÓN
Presidencia						
Velázquez Valdez Brenda	PAN	E-125	2a.	Nuevo León	E. "I", P.B.	51235 /* 356
Secretaría						
González Ceceña Exaltación	PAN	D-087	01	Baja California	Camper 47	59177
García Bravo María Cristina Teresa	PRD	C-076	16	Ciudad de México	E. "B", 3° P.	56130
Martínez Urincho Alberto	MORENA	I-320	01	Ciudad de México	E. "B", 1° P.	53289
Limón García Lia	PVEM	H-259	4a.	Ciudad de México	E. "C", 2° P	67175
Integrante						
Caballero Pedraza Virgilio Dante	MORENA	H-283	03	Ciudad de México	E. "B", 1° P.	67141
Domínguez Domínguez Cesar Alejandro	PRI	F-172	08	Chihuahua	E. "G", 2° P	8217
Jiménez Márquez Martha Cristina	PAN	H-250	1a.	Chihuahua	E. "I", P.B.	59193
Ochoa Avalos María Candelaria	MC	H-281	09	Jalisco	E. "F", 3° P.	52274

Fecha Aprobación: 29/04/2016

Grupo Parlamentario:

PRI	PAN	PRD	MOR	PVEM	MC	NA	PES	IND	SP
1	3	1	2	1	1	0	0	0	0

Fecha Instalación: 30/11/2016

Composición actual:

9

Fecha Vigencia:

Secretario Técnico:

Klimek Alcaraz

Conm. Cámara: 56 28 13 00 (4 dígitos)

50 36 00 00 (5 dígitos)

Conm. PAN: /* 55 22 00 48

De seguimiento a los programas sustentables para mujeres

Ubicación: .

Conm.: 50 36 00 00, ext: 56469

DIPUTADO	G. P.	CURUL	D/C	ENTIDAD	UBICACIÓN	EXTENSIÓN
Presidencia						
López Ruiz Nancy	PES	J-363	06	Chiapas	E. "B", 4° P.	53304
Secretaría						
Castro Terrazas María Elena	PAN	L-418	01	Baja California Sur	Camper 28	59171 /* 385
Ramírez Peralta Karen Orney	PRD	A-019	3a.	Veracruz	E. "B", 3° P.	56322
Integrante						
Alpizar Carrillo Lucely Del Perpetuo Socorro	PRI	K-392	02	Yucatán	E. "G", 3° P	67061
Cuata Domínguez Blanca Margarita	MORENA	B-050	4a.	Morelos	E. "B", 1° P.	67133
Culin Jaime Gretel	PAN	H-245	5a.	Colima	E. "G", 2° P	58101
De León Maza Sofía Del Sagrario	PRI	L-446	01	Veracruz	E. "A", 2° P.	8268, 53059
García Soberanes Cynthia Gissel	PES	G-236	1a.	Baja California	E. "B", 4° P.	56418
Padilla Avila Karina	PAN	E-129	08	Guanajuato	E. "B", P.B.	59313
Plascencia Pacheco Laura Nereida	MC	J-480	07	Jalisco	E. "F", 3° P.	58004
Reyes Ávila Angélica	NA	B-036	5a.	Michoacán	E. "G", 3° P	58120
Toledo Ibarra Marbella	MC	H-277	4a.	Guerrero	E. "F", 3° P.	53280

Fecha Aprobación: 29/04/2016

Grupo Parlamentario:

PRI	PAN	PRD	MOR	PVEM	MC	NA	PES	IND	SP	
2	3	1	1	0	2	1	2	0	0	12

Fecha Instalación: 06/10/2016

Composición actual:

Fecha Vigencia:

Secretario Técnico:

Lic. Eduardo Castelos González

Conm. Cámara: 56 28 13 00 (4 dígitos)

50 36 00 00 (5 dígitos)

Conm. PAN: /* 55 22 00 48

De seguimiento al programa especial concurrente anexo 11.1

Ubicación: E. "B", 3° P.

Conm.: 50 36 00 00, ext: 67106

DIPUTADO	G. P.	CURUL	D/C	ENTIDAD	UBICACIÓN	EXTENSIÓN
Presidencia						
Vacante (Licencia del Propietario PRD)	PRD		00	.	.	.
Secretaría						
Gutiérrez Campos Alejandra	PAN	B-030	06	Guanajuato	E. "D", 2° P	57124
Meza Guzmán Lucia Virginia	MORENA	H-275	03	Morelos	E. "B", 1° P.	53306
Integrante						
Alva y Alva Miguel	MORENA	K-414	4a.	Puebla	E. "B", 1° P.	59248
Briones Pérez Erika Irazema	PRD	G-232	02	San Luis Potosí	E. "B", 3° P.	56397
García Soberanes Cynthia Gissel	PES	G-236	1a.	Baja California	E. "B", 4° P.	56418
González Ceceña Exaltación	PAN	D-087	01	Baja California	Camper 47	59177
Guerra Mota Moisés	MC	I-323	1a.	Nayarit	E. "F", 3° P.	58169
Salas Díaz Gerardo Federico	PAN	K-498	01	Aguascalientes	E. "D", 2° P	57124

Fecha Aprobación: 29/04/2016

Grupo Parlamentario:

PRI	PAN	PRD	MOR	PVEM	MC	NA	PES	IND	SP	
	3	2	2	0	1	0	1	0	0	9

Fecha Instalación: 13/12/2016

Composición actual:

Fecha Vigencia:

Secretario Técnico:

Conm. Cámara: 56 28 13 00 (4 dígitos)

50 36 00 00 (5 dígitos)

Conm. PAN: /* 55 22 00 48

De vigilancia del gasto y deuda pública de estados y municipios

Ubicación: E. "B", 2° P.

Conm.: 50 36 00 00, ext: 56189

DIPUTADO	G. P.	CURUL	D/C	ENTIDAD	UBICACIÓN	EXTENSIÓN
Presidencia						
Vacante (Licencia del Propietario PRI)	PRI		00	.	.	.
Secretaría						
Martínez Montemayor Baltazar	PAN	G-206	2a.	Nuevo León	Camper 36	51177 /* 366
Octaviano Félix Tomás	PRD	A-017	5a.	México	E. "B", 3° P.	56353
Salazar Farías Emilio Enrique	PVEM	J-346	09	Chiapas	Camper 10	59020
Integrante						
Briones Pérez Erika Irazema	PRD	G-232	02	San Luis Potosí	E. "B", 3° P.	56397
Esquivel Hernández Olga María	PRI	I-313	40	México	E. "B", 2° P.	56177
García Portilla Ricardo David	PRI	J-353	03	Tlaxcala	E. "C", 1° P	55148
Hauffen Torres Angie Dennisse	MC	I-326	5a.	México	E. "F", 3° P.	56205
Hernández Ramos Minerva	PAN	C-054	5a.	México	Camper 56	51246
Quiñones Cornejo María De La Paz	PRI	A-016	26	Ciudad de México	E. "F", P.B.	51108
Valles Mendoza Luis Alfredo	NA	B-037	1a.	Durango	E. "G", 3° P	56027

Fecha Aprobación: 29/04/2016

Grupo Parlamentario:

PRI	PAN	PRD	MOR	PVEM	MC	NA	PES	IND	SP	
4	2	2	0	1	1	1	0	0	0	11

Fecha Instalación: 13/12/2016

Composición actual:

Fecha Vigencia:

Secretario Técnico:
Dr. Jesús García López

Conm. Cámara: 56 28 13 00 (4 dígitos)
50 36 00 00 (5 dígitos)
Conm. PAN: /* 55 22 00 48

Del café

Ubicación: E. "B", 2° P.

Conm.: 50 36 00 00, ext: 66350

DIPUTADO	G. P.	CURUL	D/C	ENTIDAD	UBICACIÓN	EXTENSIÓN
Presidencia						
Nazar Morales Julián	PRI	I-294	10	Chiapas	E. "B", 2° P.	66350
Secretaría						
Ramírez Ramos Gabriela	PAN	I-289	12	Veracruz	Camper 54	51146
Saldaña Morán Julio	PRD	C-071	3a.	Veracruz	E. "B", 3° P.	56357
Guirao Aguilar Leonardo Rafael	PVEM	J-343	01	Chiapas	E. "C", 2° P	59034
Integrante						
Alejo Domínguez Hugo	PAN	D-089	04	Puebla	Camper 28	51190 /* 370
Barón Ortiz Natalia Karina	MORENA	J-369	3a.	Oaxaca	E. "B", 1° P.	67108
Barragán Amador Carlos	PRI	L-451	01	Puebla	E. "B", 4° P.	67079
Carvallo Delfín Jorge Alejandro	PRI	K-396	19	Veracruz	E. "D", 2° P	66190
Coheto Martínez Vitalico Cándido	PRI	C-068	04	Oaxaca	E. "B", 4° P.	54258
García Yáñez Ángel	NA	A-012	05	Morelos	E. "G", 3° P	56022
Guízar Valladares Gonzalo	PES	M-499	3a.	Veracruz	E. "B", 4° P.	56462
Orantes López Hernán De Jesús	PRI	I-298	02	Chiapas	E. "B", 2° P.	66360
Ovando Reazola Janette (LICENCIA)	PAN	E-120	3a.	Chiapas	Camper 54	51146 /* 103
Pérez Utrera Adán	MC	J-365	4a.	Ciudad de México	E. "F", 3° P.	55050
Santiago Rodríguez Guillermo Rafael	MORENA	C-080	3a.	Chiapas	E. "B", 1° P.	56150

Fecha Aprobación: 29/04/2016

Grupo Parlamentario:

PRI	PAN	PRD	MOR	PVEM	MC	NA	PES	IND	SP	
5	3	1	2	1	1	1	1	0	0	15

Fecha Instalación: 16/06/2016

Composición actual:

Fecha Vigencia:

Secretario Técnico:

Conm. Cámara: 56 28 13 00 (4 dígitos)

50 36 00 00 (5 dígitos)

Conm. PAN: /* 55 22 00 48

Encargada de estudiar, analizar, evaluar y supervisar el funcionamiento de aduanas, puertos y aeropuertos nacionales

Ubicación: **Camper 40**Conm.: 50 36 00 00, ext: **59187**

Presidencia

Sánchez Juárez Claudia PAN C-051 5a. México Camper 40 59187

Secretaría

Abdala Carmona Yahleel PRI K-386 01 Tamaulipas E. "I", P.B. 5088

Blanco Zaldívar Juan Alberto PAN E-132 06 Chihuahua E. "B", P.B. 59313

Estefan Garfías José Antonio PRD F-190 05 Oaxaca E. "B", 3° P. 56434

Integrante

Briones Pérez Erika Irazema PRD G-232 02 San Luis Potosí E. "B", 3° P. 56397

Cárdenas Gutiérrez Gustavo Adolfo MC I-325 2a. Tamaulipas E. "D", 4° P 57167

Coronado Ayarzagotia Pedro Luis PRI L-429 04 Tamaulipas E. "I", P.B. 5084

Culin Jaime Gretel PAN H-245 5a. Colima E. "G", 2° P 58101

Sandoval Rodríguez José Refugio PVEM H-262 06 Coahuila E. "B", 4° P. 56071

Saracho Navarro Francisco PRI M-463 01 Coahuila E. "B", 4° P. 56050

Uriarte Zazueta Fernando PRI G-213 01 Chihuahua E. "G", 2° P 4348

Fecha Aprobación: 29/04/2016

Grupo Parlamentario:

PRI	PAN	PRD	MOR	PVEM	MC	NA	PES	IND	SP	
4	3	2	0	1	1	0	0	0	0	11

Fecha Instalación: 12/10/2016

Composición actual:

Fecha Vigencia:

Secretario Técnico:

Lic. Angélica González Quino

Conm. Cámara: 56 28 13 00 (4 dígitos)

50 36 00 00 (5 dígitos)

Conm. PAN: /* 55 22 00 48

Para combatir el uso de recursos ilícitos en los procesos electorales

Ubicación: E. "B", 1° P.

Conm.: 50 36 00 00, ext: 56454

DIPUTADO	G. P.	CURUL	D/C	ENTIDAD	UBICACIÓN	EXTENSIÓN
Presidencia						
Romero Tenorio Juan	MORENA	J-371	02	Ciudad de México	E. "B", 1° P.	56454
Secretaría						
Murrieta Gutiérrez Abel	PRI	B-039	06	Sonora	E. "I", P.B.	8248
Piña Kurczyn Juan Pablo	PAN	J-331	03	Puebla	E. "I", 1° P.	59288 /* 373
Martínez Urincho Alberto	MORENA	I-320	01	Ciudad de México	E. "B", 1° P.	53289
Integrante						
Aguilar Yunes Marco Antonio	PRI	P-507	16	Veracruz	E. "A", Bas.	7103
Guerra Mota Moisés	MC	I-323	1a.	Nayarit	E. "F", 3° P.	58169
Guerrero Coronado Delia	PRI	H-254	2a.	San Luis Potosí	E. "B", 2° P.	1424
López Roblero Uberly	PVEM	J-345	08	Chiapas	Camper 20	59010
López Velasco Edith Yolanda	PRI	C-069	03	Oaxaca	E. "B", 4° P.	55059
Mesta Soule Luis Fernando	PAN	D-086	1a.	Chihuahua	Camper 47	59276
Pool Pech Isaura Ivanova	PRD	P-508	3a.	Quintana Roo	E. "B", 3° P.	56316
Triana Tena Jorge	PAN	F-169	10	Ciudad de México	E. "B", P.B.	59313
Vázquez Guerrero Luis Felipe	PRI	K-407	17	México	E. "B", 2° P.	66402

Fecha Aprobación: 29/04/2016

Grupo Parlamentario:

PRI	PAN	PRD	MOR	PVEM	MC	NA	PES	IND	SP	
5	3	1	2	1	1	0	0	0	0	13

Fecha Instalación: 23/11/2016

Composición actual:

Fecha Vigencia:

Secretario Técnico:

Lic. Karina Copado Araujo

Conm. Cámara: 56 28 13 00 (4 dígitos)

50 36 00 00 (5 dígitos)

Conm. PAN: /* 55 22 00 48

Para dar seguimiento a los procesos y resultados de las compras del gobierno federal

Ubicación: E. "F", 3° P.

Conm.: 50 36 00 00, ext: 57170

DIPUTADO	G. P.	CURUL	D/C	ENTIDAD	UBICACIÓN	EXTENSIÓN
Presidencia						
Corichi García Claudia Sofía	MC	H-282	2a.	Zacatecas	E. "F", 3° P.	67208
Secretaría						
López Velasco Edith Yolanda	PRI	C-069	03	Oaxaca	E. "B", 4° P.	55059
González Navarro José Adrián	PAN	F-163	06	Nuevo León	E. "B", P.B.	59313
Valencia Guzmán Jesús Salvador	MORENA	L-421	4a.	Ciudad de México	E. "G", 3° P	55190
Integrante						
Álvarez Angli Arturo	PVEM	J-349	08	Guerrero	E. "D", 1° P	51271, 51270
De La Fuente Flores Carlos Alberto	PAN	A-001	04	Nuevo León	E. "D", 2° P	57140
Guerrero Coronado Delia	PRI	H-254	2a.	San Luis Potosí	E. "B", 2° P.	1424
Montiel Reyes Ariadna	MORENA	K-412	23	Ciudad de México	E. "B", 1° P.	56138
Rojas Orozco Enrique	PRI	E-136	01	Colima	E. "D", 2° P	55175
Ruíz García Juan Carlos	PAN	E-127	10	Nuevo León	E. "I", P.B.	51206 /* 364

Fecha Aprobación: 29/04/2016

Grupo Parlamentario:

PRI	PAN	PRD	MOR	PVEM	MC	NA	PES	IND	SP	
3	3		2	1	1	0	0	0	0	10

Fecha Instalación: 21/02/2017

Composición actual:

Fecha Vigencia:

Secretario Técnico:

Conm. Cámara: 56 28 13 00 (4 dígitos)
50 36 00 00 (5 dígitos)

Lic. Emmanuel Galván Rosas

Conm. PAN: /* 55 22 00 48

Para el desarrollo económico y social de la frontera norte

Ubicación: .

Conm.: 50 36 00 00, ext: **5090, 66083**

DIPUTADO	G. P.	CURUL	D/C	ENTIDAD	UBICACIÓN	EXTENSIÓN
Presidencia						
González Salum Miguel Ángel	PRI	L-431	05	Tamaulipas	E. "I", P.B.	66074
Secretaría						
Abdala Carmona Yahleel	PRI	K-386	01	Tamaulipas	E. "I", P.B.	5088
Barraza López José Teodoro	PAN	H-249	1a.	Baja California	Camper 50	51219
Integrante						
Blanco Zaldívar Juan Alberto	PAN	E-132	06	Chihuahua	E. "B", P.B.	59313
Cañedo Jiménez Roberto Alejandro	MORENA	A-023	1a.	Baja California	E. "B", 1° P.	56159
Coronado Ayarzagotia Pedro Luis	PRI	L-429	04	Tamaulipas	E. "I", P.B.	5084
Espino Manuel de Jesús	SP	F-196	5a.	México	E. "F", 3° P.	55052
Ferreiro Velazco José Alfredo	PES	J-360	1a.	Baja California	E. "B", 4° P.	56099
Méndez Salas Jesús Rafael	NA	C-063	2a.	Tamaulipas	E. "G", 3° P	56039
Neblina Vega Javier Antonio	PAN	K-372	03	Sonora	Camper 37	51192
Saracho Navarro Francisco	PRI	M-463	01	Coahuila	E. "B", 4° P.	56050
Uriarte Zazueta Fernando	PRI	G-213	01	Chihuahua	E. "G", 2° P	4348

Fecha Aprobación: 29/04/2016

Grupo Parlamentario:

PRI	PAN	PRD	MOR	PVEM	MC	NA	PES	IND	SP	
5	3		1	0	0	1	1	0	1	12

Fecha Instalación: 29/03/2017

Composición actual:

Fecha Vigencia:

Secretario Técnico:

Ing. Javier Del Martín Buenfill Baños

Conm. Cámara: 56 28 13 00 (4 dígitos)

50 36 00 00 (5 dígitos)

Conm. PAN: /* 55 22 00 48

Para el desarrollo sustentable

Ubicación: E. "G", 3° P.

Conm.: 50 36 00 00, ext: 55281

DIPUTADO	G. P.	CURUL	D/C	ENTIDAD	UBICACIÓN	EXTENSIÓN
Presidencia						
Pinto Torres Francisco Javier	NA	B-035	5a.	Colima	E. "G", 3° P	55281
Secretaría						
Tamariz García Ximena	PAN	I-290	01	Nuevo León	Camper 55	59292 /* 113
Ramírez Peralta Karen Orney	PRD	A-019	3a.	Veracruz	E. "B", 3° P.	56322
Integrante						
Gama Basarte Marco Antonio	PAN	A-006	2a.	San Luis Potosí	Camper 27	51224 /* 159
Soto Espino Armando	PRD	F-193	31	México	E. "B", 3° P.	56272, 3417
Torres Rivas Francisco Alberto	PVEM	F-178	04	Yucatán	E. "C", 3° P	59093

Fecha Aprobación: 29/04/2016

Grupo Parlamentario:

PRI	PAN	PRD	MOR	PVEM	MC	NA	PES	IND	SP
	2	2	0	1	0	1	0	0	0

Fecha Instalación: 01/03/2017

Composición actual:

6

Fecha Vigencia:

Secretario Técnico:

Lic. Luciano Cuevas Quadri

Conm. Cámara: 56 28 13 00 (4 dígitos)

50 36 00 00 (5 dígitos)

Conm. PAN: /* 55 22 00 48

Para el fomento de los programas sociales para los adultos mayores

Ubicación: E. "G", 3° P.

Conm.: 50 36 00 00, ext: 66024

DIPUTADO	G. P.	CURUL	D/C	ENTIDAD	UBICACIÓN	EXTENSIÓN
Presidencia						
Arroyo Bello Erika Lorena	PRI	K-383	04	Guanajuato	E. "G", 3° P	66024
Secretaría						
Bugarín Rodríguez Jasmine María	PRI	M-492	03	Nayarit	E. "G", 3° P	67083
Santana Alfaro Arturo	PRD	P-504	18	Ciudad de México	E. "B", 3° P.	56410
Chavarrias Barajas Eloisa	PVEM	H-258	02	Colima	Camper 23	59092
Integrante						
Arcos Velázquez Montserrat Alicia	PRI	L-430	2a.	Tamaulipas	E. "I", P.B.	1314, 1423
Ávila Serna María	PVEM	P-501	03	Chihuahua	E. "A", 2° P.	5076
Barrera Marmolejo Héctor	PAN	K-377	24	Ciudad de México	E. "I", 1° P.	59179
Cruz Molina Eva Florinda	PRD	G-233	09	Oaxaca	E. "B", P.B.	66304
Guzmán Vázquez Laura Valeria	PRI	M-482	04	Jalisco	E. "C", P.B.	55123
Mesta Soule Luis Fernando	PAN	D-086	1a.	Chihuahua	Camper 47	59276
Molina Arias Renato Josafat	MORENA	K-415	25	Ciudad de México	E. "B", 1° P.	56310
Ocampo Bedolla María Eugenia	NA	B-034	4a.	Morelos	E. "A", 2° P.	53082

Fecha Aprobación: 29/04/2016

Grupo Parlamentario:

PRI	PAN	PRD	MOR	PVEM	MC	NA	PES	IND	SP	
4	2	2	1	2	0	1	0	0	0	12

Fecha Instalación: 29/03/2017

Composición actual:

Fecha Vigencia:

Secretario Técnico:

Conm. Cámara: 56 28 13 00 (4 dígitos)

50 36 00 00 (5 dígitos)

Conm. PAN: /* 55 22 00 48

Para el impulso y promoción de los pueblos mágicos

Ubicación: E. "E", 2° P.

Conm.: 50 36 00 00, ext: 59161

DIPUTADO	G. P.	CURUL	D/C	ENTIDAD	UBICACIÓN	EXTENSIÓN
Presidencia						
Vacante (Sale de funciones - PRI)	PRI		00	.	.	.
Secretaría						
Gaytán Hernández Cristina Ismene	PRD	C-079	4a.	Ciudad de México	E. "B", 3° P.	56377
Álvarez Piñones Rosa Alicia	PVEM	G-216	05	Michoacán	Camper 2	59061
Integrante						
Cuanalo Santos Gerardo Gabriel	PAN	A-004	03	Querétaro	Camper 45	51215 /* 361
Fuentes Alonso Modesta	MORENA	E-159	3a.	Oaxaca	E. "B", 1° P.	56139
Guzmán Lagunes Noemí Zoila	PRI	M-486	09	Veracruz	E. "G", 2° P	66049
Hauffen Torres Angie Dennisse	MC	I-326	5a.	México	E. "F", 3° P.	56205
León Aguirre Allan Michel	PAN	H-244	03	Guanajuato	Camper 57	59157
Majul González Salomón	PRI	D-096	02	Guerrero	E. "B", 4° P.	56060
Ordoñez Hernández Daniel	PRD	B-043	13	Ciudad de México	E. "B", 3° P.	56403
Orozco Sánchez Aldana José Luis	PRI	M-479	19	Jalisco	E. "C", P.B.	55130
Pichardo Lechuga José Ignacio	PRI	G-230	23	México	E. "F", 1° P.	66103

Fecha Aprobación: 29/04/2016

Grupo Parlamentario:

PRI	PAN	PRD	MOR	PVEM	MC	NA	PES	IND	SP	
5	2	2	1	1	1	0	0	0	0	12

Fecha Instalación: 08/11/2016

Composición actual:

Fecha Vigencia:

Secretario Técnico:

Lic. Juan Ignacio Kuri Aceves

Conm. Cámara: 56 28 13 00 (4 dígitos)

50 36 00 00 (5 dígitos)

Conm. PAN: /* 55 22 00 48

Para el patrimonio cultural de México

Ubicación: E. "C", 1° P.

Conm.: 50 36 00 00, ext: 66040

DIPUTADO	G. P.	CURUL	D/C	ENTIDAD	UBICACIÓN	EXTENSIÓN
Presidencia						
Muñoz Sánchez Rosalinda	PRI	M-495	01	Tlaxcala	E. "C", 1° P	66040
Secretaría						
Agundis Estrada María Verónica	PAN	B-031	02	Guanajuato	E. "I", P.B.	51247 /* 151
Soto González Cecilia Guadalupe	PRD	B-047	4a.	Ciudad de México	E. "B", 3° P.	56437
Arzaluz Alonso Alma Lucía	PVEM	G-219	2a.	Querétaro	E. "B", 2° P.	66413
Integrante						
Álvarez Maynez Jorge	MC	H-279	1a.	Jalisco	E. "F", 3° P.	53245
Anaya Mota Claudia Edith	PRI	E-145	03	Zacatecas	E. "I", 2° P.	67260
Ceja García Xitlalic	PRI	L-428	06	Puebla	E. "B", 4° P.	56110
Corona Rodríguez Ariel Enrique	PAN	F-161	13	Guanajuato	E. "B", P.B.	59313
Esquivel Valdés Laura Beatriz	MORENA	B-049	4a.	Ciudad de México	E. "B", 1° P.	56156
García Escobar Lilia Arminda	PAN	C-056	08	Puebla	E. "I", 1° P.	51237
Gutiérrez García Carlos	NA	C-064	3a.	Quintana Roo	E. "F", 2° P.	57027, 58097
Hernández Alcalá J. Guadalupe	PRD	A-022	07	Michoacán	E. "B", 3° P.	56427
Kuri Grajales Fidel	PRI	L-452	15	Veracruz	E. "B", 2° P.	7264

Fecha Aprobación: 29/04/2016

Grupo Parlamentario:

PRI	PAN	PRD	MOR	PVEM	MC	NA	PES	IND	SP	
4	3	2	1	1	1	1	0	0	0	13

Fecha Instalación: 13/10/2016

Composición actual:

Fecha Vigencia:

Secretario Técnico:

Lic. Verónica Caudillo Moya

Conm. Cámara: 56 28 13 00 (4 dígitos)

50 36 00 00 (5 dígitos)

Conm. PAN: /* 55 22 00 48

Para el seguimiento a los órganos reguladores del sector energético

Ubicación: .

Conm.: 50 36 00 00, ext: **51224**

DIPUTADO	G. P.	CURUL	D/C	ENTIDAD	UBICACIÓN	EXTENSIÓN
Presidencia						
Márquez Zapata Nelly del Carmen	PAN	E-123	3a.	Campeche	Camper 27	51224 /* 159
Secretaría						
Rendón García Cesar Augusto	PAN	I-288	2a.	Tamaulipas	Camper 47	59276
Calderón Torreblanca Fidel	MORENA	K-276	5a.	Michoacán	E. "B", 1° P.	56451
Integrante						
Cuenca Ayala Sharon María Teresa	PVEM	J-347	4a.	Ciudad de México	Camper 1	67189
García Soberanes Cynthia Gissel	PES	G-236	1a.	Baja California	E. "B", 4° P.	56418
Nahle García Norma Rocío	MORENA	H-283	11	Veracruz	E. "B", 1° P.	67141
Pérez Utrera Adán	MC	J-365	4a.	Ciudad de México	E. "F", 3° P.	55050
Rodríguez Aguirre María de los Ángeles	PAN	F-164	05	San Luis Potosí	Camper 40	59187 /* 381

Fecha Aprobación: 29/04/2016

Grupo Parlamentario:

PRI	PAN	PRD	MOR	PVEM	MC	NA	PES	IND	SP	
	3		2	1	1	0	1	0	0	8

Fecha Instalación: 08/12/2016

Composición actual:

Fecha Vigencia:

Secretario Técnico:
Ing. Ángel Castillo Fuentes

Conm. Cámara: 56 28 13 00 (4 dígitos)
50 36 00 00 (5 dígitos)
Conm. PAN: /* 55 22 00 48

Para impulsar a estudiantes de altas capacidades intelectuales

Ubicación: .

Conm.: 50 36 00 00, ext: **59018**

DIPUTADO	G. P.	CURUL	D/C	ENTIDAD	UBICACIÓN	EXTENSIÓN
Presidencia						
Cavazos Cavazos Juana Aurora	PRI	K-376	03	Nuevo León	E. "I", 2° P.	59018
Secretaría						
Chávez Acosta Rosa Guadalupe	PRI	D-099	02	Hidalgo	E. "A", 3° P.	54078
Rodríguez Rubio María del Rosario	PAN	M-459	07	Baja California	E. "I", 1° P.	51173 /* 378
Integrante						
Alpizar Carrillo Lucely Del Perpetuo Socorro	PRI	K-392	02	Yucatán	E. "G", 3° P	67061
Camargo Félix María Esther Guadalupe	PRI	M-494	02	Tamaulipas	E. "I", P.B.	5092
Carballo Cámara Domitilo	PAN	E-119	3a.	Yucatán	E. "I", 1° P.	51173 /* 378
Ceja García Xitlalic	PRI	L-428	06	Puebla	E. "B", 4° P.	56110
Corona Valdés Lorena	PVEM	G-222	1a.	Durango	Camper 20	59064
García Chávez Héctor Javier	MORENA	L-422	02	Morelos	E. "B", 1° P.	53287
Gómez Álvarez Delfina	MORENA	D-117	38	México	E. "B", 1° P.	56161
Ibarra Rangel Miriam Dennis	PRI	M-497	2a.	Aguascalientes	E. "F", P.B.	58217
Osuna Carranco Karla Karina	PAN	C-062	2a.	Coahuila	Camper 45	51215
Ralis Cumplido Germán Ernesto	MC	I-324	16	Jalisco	E. "F", 3° P.	53272
Saldívar Paz Mirna Isabel	NA	A-011	2a.	Nuevo León	E. "G", 3° P	58114

Fecha Aprobación: 29/04/2016

Grupo Parlamentario:

PRI	PAN	PRD	MOR	PVEM	MC	NA	PES	IND	SP	
6	3		2	1	1	1	0	0	0	14

Fecha Instalación: 27/10/2016

Composición actual:

Fecha Vigencia:

Secretario Técnico:

Lic. Víctor Hugo Parra Mendoza

Conm. Cámara: 56 28 13 00 (4 dígitos)

50 36 00 00 (5 dígitos)

Conm. PAN: /* 55 22 00 48

Para impulsar la industrialización y la tecnificación de la agricultura

Ubicación: E. "B", 4° P.

Conm.: 50 36 00 00, ext: 67079

DIPUTADO	G. P.	CURUL	D/C	ENTIDAD	UBICACIÓN	EXTENSIÓN
Presidencia						
Barragán Amador Carlos	PRI	L-451	01	Puebla	E. "B", 4° P.	67079
Secretaría						
González Ceceña Exaltación	PAN	D-087	01	Baja California	Camper 47	59177
Reyes Álvarez Felipe	PRD	E-150	3a.	Oaxaca	E. "B", 3° P.	3743
Integrante						
Bernardino Vargas Omar Noé	PVEM	G-218	12	Michoacán	Camper 3	59101
Guerrero Aguilar Fabiola	PRI	H-253	03	San Luis Potosí	E. "B", 2° P.	66326
Hauffen Torres Angie Dennisse	MC	I-326	5a.	México	E. "F", 3° P.	56205
Ixtlahuac Orihuela Juan Antonio	PRI	J-339	03	Michoacán	E. "H", 2° P.	59162
López Sánchez Sergio	PRD	G-234	06	Oaxaca	E. "B", 3° P.	56405
Ocampo Bedolla María Eugenia	NA	B-034	4a.	Morelos	E. "A", 2° P.	53082
Plata Inzunza Evelio	PRI	K-399	03	Sinaloa	E. "D", 1° P.	66352
Serrano Lora Jesús	MORENA	J-368	5a.	México	E. "F", 2° P.	57230
Vargas Bárcena Marisol	PAN	D-094	5a.	Hidalgo	E. "E", 4° P.	54006

Fecha Aprobación: 29/04/2016

Grupo Parlamentario:

PRI	PAN	PRD	MOR	PVEM	MC	NA	PES	IND	SP	
4	2	2	1	1	1	1	0	0	0	12

Fecha Instalación: 27/10/2016

Composición actual:

Fecha Vigencia:

Secretario Técnico:

Lic. Fernando Huitrón García

Conm. Cámara: 56 28 13 00 (4 dígitos)

50 36 00 00 (5 dígitos)

Conm. PAN: /* 55 22 00 48

Para la prevención, conservación y, en su caso, restauración del medio ambiente en las entidades federativas donde se ubican las instalaciones de PEMEX

Ubicación: .

Conm.: 50 36 00 00, ext: **66210****Presidencia**

Pinete Vargas María del Carmen	PRI	L-449	02	Veracruz	E. "B", 4° P.	56112
--------------------------------	-----	-------	----	----------	---------------	-------

Secretaría

Sáenz Soto José Luis	PRI	M-489	14	Veracruz	E. "E", P.B.	66226, 66225
----------------------	-----	-------	----	----------	--------------	--------------

Mandujano Tinajero Rene	PAN	A-003	14	Guanajuato	E. "I", 1° P.	59072 /* 138
-------------------------	-----	-------	----	------------	---------------	--------------

Bocanegra Ruíz Elio	PRD	D-108	01	Tabasco	E. "B", 3° P.	56422
---------------------	-----	-------	----	---------	---------------	-------

Integrante

Chávez García María	MORENA	F-202	07	Ciudad de México	E. "B", 1° P.	56198
---------------------	--------	-------	----	------------------	---------------	-------

Flores Gómez Mirza (LICENCIA)	MC	F-197	06	Jalisco	E. "F", 3° P.	58106
-------------------------------	----	-------	----	---------	---------------	-------

Guízar Valladares Gonzalo	PES	M-499	3a.	Veracruz	E. "B", 4° P.	56462
---------------------------	-----	-------	-----	----------	---------------	-------

Matesanz Santamaría Rocío	PAN	E-130	02	Campeche	E. "B", P.B.	51151
---------------------------	-----	-------	----	----------	--------------	-------

Moctezuma Pereda Fernando Quetzalcóatl	PRI	E-139	05	Hidalgo	E. "A", 3° P.	54053
--	-----	-------	----	---------	---------------	-------

Octaviano Félix Tomás	PRD	A-017	5a.	México	E. "B", 3° P.	56353
-----------------------	-----	-------	-----	--------	---------------	-------

Padilla Avila Karina	PAN	E-129	08	Guanajuato	E. "B", P.B.	59313
----------------------	-----	-------	----	------------	--------------	-------

Pinto Torres Francisco Javier	NA	B-035	5a.	Colima	E. "G", 3° P	55281
-------------------------------	----	-------	-----	--------	--------------	-------

Sedas Castro Miguel Ángel	PVEM	H-256	13	Veracruz	Camper 11	59132
---------------------------	------	-------	----	----------	-----------	-------

Fecha Aprobación: 29/04/2016

Grupo Parlamentario:

PRI	PAN	PRD	MOR	PVEM	MC	NA	PES	IND	SP	
3	3	2	1	1	1	1	1	0	0	13

Fecha Instalación: 28/09/2016

Composición actual:

Fecha Vigencia:

Secretario Técnico:

Conm. Cámara: 56 28 13 00 (4 dígitos)

50 36 00 00 (5 dígitos)

Conm. PAN: /* 55 22 00 48

Para revisar y analizar la legislación y política en materia de atención a la niñez y la adolescencia con autismo y otros trastornos generalizados del desarrollo

Ubicación: E. "B", 1° P.

Conm.: 50 36 00 00, ext: **3203, 56157**

Presidencia

Aceves Pastrana Patricia Elena MORENA G-240 05 Ciudad de México E. "B", 1° P. 56157

Secretaría

Bolio Pinelo Kathia María PAN C-053 3a. Yucatán E. "I", P.B. 59146 /* 399

Meza Guzmán Lucia Virginia MORENA H-275 03 Morelos E. "B", 1° P. 53306

Integrante

Saldívar Paz Mirna Isabel NA A-011 2a. Nuevo León E. "G", 3° P 58114

Sánchez Orozco Víctor Manuel MC F-198 14 Jalisco E. "F", 3° P. 53262

Fecha Aprobación: 29/04/2016

Grupo Parlamentario:

PRI	PAN	PRD	MOR	PVEM	MC	NA	PES	IND	SP
	1		2	0	1	1	0	0	0

Fecha Instalación: 17/11/2016

Composición actual:

5

Fecha Vigencia:

Secretario Técnico:

Mtro. Walter Alberto Gloria Wreimel

Conm. Cámara: 56 28 13 00 (4 dígitos)

50 36 00 00 (5 dígitos)

Conm. PAN: /* 55 22 00 48

Seguimiento a las acciones del Estado Mexicano... atención a víctimas, así como el seguimiento de las recomendaciones emitidas por la CIDH sobre los hechos ocurridos en Iguala, Gro. A alumnos de la escuela normal de Ayotzinapa "Raúl Isidro Burgos"

Presidencia

Vacante (Licencia del Propietario PVEM)

PVEM 00

Integrante

Guzmán Jacobo Roberto	MORENA	F-201	4a.	Guerrero	E. "B", 1° P.	56311
Ocampo Bedolla María Eugenia	NA	B-034	4a.	Morelos	E. "A", 2° P.	53082
Ferreiro Velazco José Alfredo	PES	J-360	1a.	Baja California	E. "B", 4° P.	56099
Sánchez Orozco Víctor Manuel	MC	F-198	14	Jalisco	E. "F", 3° P.	53262
Gaytán Hernández Cristina Ismene	PRD	C-079	4a.	Ciudad de México	E. "B", 3° P.	56377

Suplente

Álvarez Angli Arturo	PVEM	J-349	08	Guerrero	E. "D", 1° P	51271, 51270
Ochoa Avalos María Candelaria	MC	H-281	09	Jalisco	E. "F", 3° P.	52274
Silva Tejeda Víctor Manuel	PRI	J-338	5a.	Michoacán	E. "D", 2° P	59090
Damián González Araceli	MORENA	G-241	20	Ciudad de México	E. "G", 2° P	58007, 58008
Martínez Guzmán Norma Edith	PES	J-364	1a.	Jalisco	E. "B", 4° P.	56140
García Yáñez Ángel	NA	A-012	05	Morelos	E. "G", 3° P	56022

Fecha Aprobación:

Grupo Parlamentario:

PRI	PAN	PRD	MOR	PVEM	MC	NA	PES	IND	SP	
1		1	2	2	2	2	2	0	0	12

Fecha Instalación: 15/09/2015

Composición actual:

Fecha Vigencia:

Secretario Técnico:

Lic. Leticia Francisco

Conn. Cámara: 56 28 13 00 (4 dígitos)

50 36 00 00 (5 dígitos)

Conn. PAN: /* 55 22 00 48

Seguimiento a los acuerdos del informe presentado por la Comisión Permanente, respecto a los hechos ocurridos en el municipio de Asunción Nochixtlán, Oaxaca, el pasado 19 de junio de 2016

Ubicación: E "B", 3° P	Conm: 56 28 13 00 ext: 55220
Presidencia	
Vacante (Licencia del Propietario PRD)	PRD 00
Secretaría	
Benítez Tiburcio Mariana	PRI H-266 3a. Oaxaca E. "F", 1° P. 58184, 58185
Integrante	
Caballero Pedraza Virgilio Dante	MORENA H-283 03 Ciudad de México E. "B", 1° P. 67141
Reyes Ávila Angélica	NA B-036 5a. Michoacán E. "G", 3° P 58120

Fecha Aprobación: 20/09/2016	Grupo Parlamentario:	PRI	PAN	PRD	MOR	PVEM	MC	NA	PES	IND	SP	
Fecha Instalación: 04/10/2016	Composición actual:	1		1	1	0	0	1	0	0	0	4
Fecha Vigencia:												

Secretario Técnico:

Conm. Cámara: 56 28 13 00 (4 dígitos)
 50 36 00 00 (5 dígitos)
 Conm. PAN: /* 55 22 00 48

Seguimiento a los Trabajos de Reconstrucción tras los Sismos que han Afectado a Diversas Entidades de la República Mexicana

Ubicación: .

Conm.: 50 36 00 00, ext:

Presidencia

Guzmán Lagunes Noemí Zoila	PRI	M-486	09	Veracruz	E. "G", 2° P	66049
----------------------------	-----	-------	----	----------	--------------	-------

Integrante

Barrera Marmolejo Héctor	PAN	K-377	24	Ciudad de México	E. "I", 1° P.	59179
Contreras Julián Maricela	MORENA	H-273	4a.	Ciudad de México	E. "B", 1° P.	56407
Escobedo Miramontes Justo Federico	PES	I-318	4a.	Ciudad de México	E. "B", 4° P.	56372
Flores Gómez Mirza (LICENCIA)	MC	F-197	06	Jalisco	E. "F", 3° P.	58106
Ocampo Bedolla María Eugenia	NA	B-034	4a.	Morelos	E. "A", 2° P.	53082
Rodríguez Torres Samuel	PVEM	J-350	4a.	Ciudad de México	Camper 9	59111
Rubio Quiroz Juan Fernando	PRD	D-112	4a.	Ciudad de México	E. "B", 3° P.	56415

Fecha Aprobación: 01/03/2018

Grupo Parlamentario:

PRI	PAN	PRD	MOR	PVEM	MC	NA	PES	IND	SP	8
1	1	1	1	1	1	1	1	0	0	8

Fecha Instalación: 20/03/2018

Composición actual:

Fecha Vigencia:

Secretario Técnico:

Conm. Cámara: 56 28 13 00 (4 dígitos)

50 36 00 00 (5 dígitos)

Conm. PAN: /* 55 22 00 48

Sobre la no discriminación

Ubicación: .

Conm.: 50 36 00 00, ext: **59146**

DIPUTADO	G. P.	CURUL	D/C	ENTIDAD	UBICACIÓN	EXTENSIÓN
Presidencia						
Bolio Pinelo Kathia María	PAN	C-053	3a.	Yucatán	E. "I", P.B.	59146 /* 399
Integrante						
Alemán Olvera Emma Margarita	PAN	I-286	4a.	Morelos	E. "I", 1° P.	59072 /* 138
Martínez Guzmán Norma Edith	PES	J-364	1a.	Jalisco	E. "B", 4° P.	56140
Ochoa Avalos María Candelaria	MC	H-281	09	Jalisco	E. "F", 3° P.	52274
Ramos Ramírez Blandina	MORENA	D-115	4a.	Puebla	E. "B", 1° P.	67131
Sánchez Ruiz Karina	NA	C-065	3a.	Oaxaca	E. "G", 3° P	51262

Fecha Aprobación: 29/04/2016

Grupo Parlamentario:

PRI	PAN	PRD	MOR	PVEM	MC	NA	PES	IND	SP	
	2		1	0	1	1	1	0	0	6

Fecha Instalación: 14/12/2016

Composición actual:

Fecha Vigencia:

Secretario Técnico:
Lic. Esvi Cabrera Reyes

Conm. Cámara: 56 28 13 00 (4 dígitos)
50 36 00 00 (5 dígitos)
Conm. PAN: /* 55 22 00 48

Zonas económicas especiales

Ubicación: E. "H", 4° P.

Conm.: 50 36 00 00, ext: 59281

DIPUTADO	G. P.	CURUL	D/C	ENTIDAD	UBICACIÓN	EXTENSIÓN
Presidencia						
Benítez Tiburcio Mariana	PRI	H-266	3a.	Oaxaca	E. "F", 1° P.	58184, 58185
Secretaría						
Ortiz Lanz Adriana del Pilar	PRI	L-434	3a.	Campeche	E. "G", 2° P.	53232
Salim Alle Miguel Ángel	PAN	D-084	2a.	Guanajuato	E. "B", P.B.	59313
Flores Sonduk Lluvia	PRD	A-018	4a.	Guerrero	E. "B", 3° P.	56324
Integrante						
Cuanalo Santos Gerardo Gabriel	PAN	A-004	03	Querétaro	Camper 45	51215 /* 361
De La Fuente Flores Carlos Alberto	PAN	A-001	04	Nuevo León	E. "D", 2° P.	57140
Guízar Valladares Gonzalo	PES	M-499	3a.	Veracruz	E. "B", 4° P.	56462
Lomelí Bolaños Carlos (LICENCIA)	MORENA	F-192	1a.	Jalisco	E. "B", 1° P.	56128
Madrigal Méndez Liliana Ivette	PRI	L-457	04	Tabasco	E. "F", 2° P.	67299
Nahle García Norma Rocío	MORENA	H-283	11	Veracruz	E. "B", 1° P.	67141
Orantes López Hernán De Jesús	PRI	I-298	02	Chiapas	E. "B", 2° P.	66360
Peralta Grappin Héctor	PRD	D-106	03	Tabasco	E. "B", 3° P.	3438
Sáenz Soto José Luis	PRI	M-489	14	Veracruz	E. "E", P.B.	66226, 66225

Fecha Aprobación: 03/03/2016

Grupo Parlamentario:

PRI	PAN	PRD	MOR	PVEM	MC	NA	PES	IND	SP	
5	3	2	2	0	0	0	1	0	0	13

Fecha Instalación: 27/09/2016

Composición actual:

Fecha Vigencia:

Secretario Técnico:

Conm. Cámara: 56 28 13 00 (4 dígitos)

50 36 00 00 (5 dígitos)

Conm. PAN: /* 55 22 00 48

*Comisiones
Bicamarales*

Bicameral de Seguridad Nacional

Ubicación: E. "B", 3° P.

Conm.: 50 36 00 00, ext: 56443

DIPUTADO	G. P.	CURUL	D/C	ENTIDAD	UBICACIÓN	EXTENSIÓN
Presidencia						
Sen. Guzmán Aviles María del Rosario	PAN		00	Veracruz	P. 06 Ofna.	3325
Secretaría						
Sen. Hernández Deras Ismael Alfredo	PRI		00	Durango	P. 04 Ofna.	3228, 5122
García Bravo María Cristina Teresa	PRD	C-076	16	Ciudad de México	E. "B", 3° P.	56130
Integrante						
Sen. Fernández Fuentes Luis Humberto	PT		00	Lista Nacional	P. 03 Ofna.	3196
García López José Máximo	PAN	C-052	05	Baja California	Camper 47	59177
Jackson Ramírez Jesús Enrique	PRI	J-351	1a.	Sinaloa	E. "I", 2° P.	66092

Fecha Aprobación: 27/10/2015

Grupo Parlamentario:

PRI	PAN	PRD	MOR	PVEM	MC	NA	PES	IND	SP	
2	2	1	0	0	0	0	0	0	0	6

Fecha Instalación:

Composición actual:

Fecha Vigencia:

Secretario Técnico:

Conm. Cámara: 56 28 13 00 (4 dígitos)

50 36 00 00 (5 dígitos)

Mtra. Amparo Brindiz Amador

Conm. PAN: /* 55 22 00 48

Bicameral del Canal de Televisión del Congreso de la Unión

Ubicación: E. "F", P.B.

Conm.: 50 36 00 00, ext: 58223, 56272

DIPUTADO	G. P.	CURUL	D/C	ENTIDAD	UBICACIÓN	EXTENSIÓN
Presidencia						
Sen. Casillas Romero Jesús	PRI		00	Jalisco	P. 04 Ofna.	3183, 3159, 5113
Secretaría						
Agundis Estrada María Verónica	PAN	B-031	02	Guanajuato	E. "I", P.B.	51247 /* 151
Soto Espino Armando	PRD	F-193	31	México	E. "B", 3° P.	56272, 3417
Integrante						
Sen. Ávila Ruiz Daniel Gabriel	PAN		00	Yucatán	P. 06 Ofna.	3326, 3327, 3611
Canales Najjar Tristán Manuel	PRI	H-267	5a.	México	E. "B", 1° P.	67078
Sen. Encinas Rodríguez Alejandro de Jesús	SP		00	México	P. 03 Ofna.	3112, 3951, 3961

Fecha Aprobación: 27/10/2015

Grupo Parlamentario:

PRI	PAN	PRD	MOR	PVEM	MC	NA	PES	IND	SP	
2	2	1	0	0	0	0	0	0	1	6

Fecha Instalación:

Composición actual:

Fecha Vigencia:

Secretario Técnico:

Lic. Liliana Jazmín Rivera Martínez

Conm. Cámara: 56 28 13 00 (4 dígitos)

50 36 00 00 (5 dígitos)

Conm. PAN: /* 55 22 00 48

Bicameral del Sistema de Bibliotecas

Ubicación: E. "C", 2° P

Conm.: 50 36 00 00, ext: 67151, 67149

DIPUTADO	G. P.	CURUL	D/C	ENTIDAD	UBICACIÓN	EXTENSIÓN
Presidencia						
Sen. Martínez Elizondo Sylvia Leticia	PAN		00	Colima	P. 06 Ofna.	3035, 3432
Secretaría						
Nava Palacios Francisco Xavier	PRD	B-042	06	San Luis Potosí	E. "B", 3° P.	56319
Integrante						
Camargo Félix María Esther Guadalupe	PRI	M-494	02	Tamaulipas	E. "I", P.B.	5092
Paniagua Figueroa Luz Argelia	PAN	H-243	02	Baja California	E. "I", P.B.	51235 /* 356

Fecha Aprobación: 01/12/2015

Grupo Parlamentario:

PRI	PAN	PRD	MOR	PVEM	MC	NA	PES	IND	SP	
1	2	1	0	0	0	0	0	0	0	4

Fecha Instalación:

Composición actual:

Fecha Vigencia:

Secretario Técnico:

Ing. Andrés Reyes Quezada

Conm. Cámara: 56 28 13 00 (4 dígitos)

50 36 00 00 (5 dígitos)

Conm. PAN: /* 55 22 00 48

Bicameral en Materia de Disciplina Financiera de las Entidades Federativas y de los Municipios, por lo que respecta a los Diputados

Ubicación: **Camper 56**Conm.: 50 36 00 00, ext: **51246**

Presidencia

Hernández Ramos Minerva	PAN	C-054	5a.	México	Camper 56	51246
-------------------------	-----	-------	-----	--------	-----------	-------

Integrante

García Portilla Ricardo David	PRI	J-353	03	Tlaxcala	E. "C", 1° P	55148
López Sánchez Sergio	PRD	G-234	06	Oaxaca	E. "B", 3° P.	56405

Fecha Aprobación: 29/04/2016

Grupo Parlamentario:

PRI	PAN	PRD	MOR	PVEM	MC	NA	PES	IND	SP
1	1	1	0	0	0	0	0	0	0

Fecha Instalación:

Composición actual:

3

Fecha Vigencia:

Secretario Técnico:

Conm. Cámara: 56 28 13 00 (4 dígitos)

50 36 00 00 (5 dígitos)

Conm. PAN: /* 55 22 00 48

Diálogo y la Conciliación para el estado de Chiapas

Ubicación: E. "H", 3° P.

Conm.: 50 36 00 00, ext: 59020

DIPUTADO	G. P.	CURUL	D/C	ENTIDAD	UBICACIÓN	EXTENSIÓN
Presidencia						
Gordillo Sánchez Jorge De Jesús	PVEM	I-301	03	Chiapas	Camper 2	59005
Integrante						
Sen. Albores Gleason Roberto Armando	PRI		00	Coahuila	P. 04 Ofna.	3556, 3349, 3972, 3929
Sen. Calderón Hinojosa Luisa María	PAN		00	Lista Nacional	P. 06 Ofna.	3005, 3234
Chacón Morales Samuel Alexis	PRI	I-295	12	Chiapas	E. "B", 2° P.	66355
García Bravo María Cristina Teresa	PRD	C-076	16	Ciudad de México	E. "B", 3° P.	56130
García Pérez María	PAN	J-330	02	Querétaro	Camper 29	51179 /* 296
Sen. Guevara Espinoza Ana Gabriela	PT		00	Lista Nacional	P. 05 Ofna.	5339, 3896
Hernández Alcalá J. Guadalupe	PRD	A-022	07	Michoacán	E. "B", 3° P.	56427
Hernández León Luis Manuel	NA	A-009	4a.	Ciudad de México	E. "G", 3° P	58152
Sen. Melgar Bravo Luis Armando	PVEM		00	Chiapas	P. 03 Ofna.	5434, 5435, 5230
Ochoa Avalos María Candelaria	MC	H-281	09	Jalisco	E. "F", 3° P.	52274
Ovando Reazola Janette (LICENCIA)	PAN	E-120	3a.	Chiapas	Camper 54	51146 /* 103
Pineda Morín Abdies	PES	I-319	2a.	Tamaulipas	E. "B", 4° P.	56114
Sen. Robledo Aburto Zoé Alejandro	PT		00	Chiapas	P. 03 Ofna.	3273, 5198
Sánchez Ruiz Karina	NA	C-065	3a.	Oaxaca	E. "G", 3° P	51262
Sandoval Martínez María Soledad	PRI	I-297	05	Chiapas	E. "B", 2° P.	66392
Santiago Rodríguez Guillermo Rafael	MORENA	C-080	3a.	Chiapas	E. "B", 1° P.	56150
Torres Sandoval Melissa	NA	C-066	4a.	Ciudad de México	E. "G", 3° P	56038
Zamora Morlet Enrique	PVEM	I-302	11	Chiapas	Camper 26	59112

Fecha Aprobación: 01/12/2015

Grupo Parlamentario:

PRI	PAN	PRD	MOR	PVEM	MC	NA	PES	IND	SP	
3	3	2	1	3	1	3	1	0	0	19

Fecha Instalación:

Composición actual:

Fecha Vigencia:

Secretario Técnico:

C. Otniel Fortino López Barcenás

Conm. Cámara: 56 28 13 00 (4 dígitos)

50 36 00 00 (5 dígitos)

Conm. PAN: /* 55 22 00 48

*Comisiones de
Investigación*

Funcionamiento de los Organismos Descentralizados y Empresas de Participación Estatal Mayoritaria, con Operaciones y Contratos de Infraestructura y Servicios de Particulares

Ubicación: E "B" 3° P

Conn: 50 36 00 00 ext:

Presidencia

Vacante (Licencia del Propietario MORENA) MORENA 00

Integrante

Alfaro García Lorena del Carmen	PAN	G-209	2a.	Guanajuato	E. "I", 1° P.	51237 /* 377
García Soberanes Cynthia Gissel	PES	G-236	1a.	Baja California	E. "B", 4° P.	56418
Méndez Salas Jesús Rafael	NA	C-063	2a.	Tamaulipas	E. "G", 3° P	56039
Noble Monterrubio Pedro Luis	PRI	E-138	03	Hidalgo	E. "A", 3° P.	54074
Sánchez Orozco Víctor Manuel	MC	F-198	14	Jalisco	E. "F", 3° P.	53262

Fecha Aprobación: 15/12/2016

Grupo Parlamentario:

PRI	PAN	PRD	MOR	PVEM	MC	NA	PES	IND	SP
1	1		1	0	1	1	1	0	0

Fecha Instalación:

Composición actual:

6

Fecha Vigencia:

Secretario Técnico:
Dr. Jesús García López

Conn. Cámara: 56 28 13 00 (4 dígitos)
50 36 00 00 (5 dígitos)
Conn. PAN: /* 55 22 00 48

Comité

Administración

Ubicación: E. "E", 4° P.

Conm.: 50 36 00 00, ext: 54010, 8229

DIPUTADO	G. P.	CURUL	D/C	ENTIDAD	UBICACIÓN	EXTENSIÓN
Presidencia						
Vargas Bárcena Marisol	PAN	D-094	5a.	Hidalgo	E. "E", 4° P.	54006
Titular						
Sánchez Arredondo Nancy Guadalupe	PRI	G-226	1a.	Baja California	E. "D", 1° P.	7171, 1873
Valdés Ramírez María Concepción	PRD	C-074	5a.	Michoacán	E. "B", 3° P.	56301
Barrientos Pantoja Alicia	MORENA	E-160	12	Ciudad de México	E. "E", 4° P.	56209
Arévalo González José Antonio	PVEM	I-307	2a.	San Luis Potosí	E. "F", 1° P.	59113
Tamez Guajardo Macedonio Salomón	MC	I-327	10	Jalisco	E. "F", 3° P.	1886, 56207
Hernández León Luis Manuel	NA	A-009	4a.	Ciudad de México	E. "G", 3° P.	58152
Ferreiro Velazco José Alfredo	PES	J-360	1a.	Baja California	E. "B", 4° P.	56099
Sustituto						
Vacante (Licencia del Propietario PRI)	PRI		00	.	.	.
Amador Rodríguez Leonardo	PRD	B-045	05	Veracruz	E. "B", P.B.	8318
Cañedo Jiménez Roberto Alejandro	MORENA	A-023	1a.	Baja California	E. "B", 1° P.	56159
Sesma Suárez Jesús	PVEM	I-306	1a.	Jalisco	E. "I", P.B.	59121, 1498
Flores Gómez Mirza (LICENCIA)	MC	F-197	06	Jalisco	E. "F", 3° P.	58106
Valles Mendoza Luis Alfredo	NA	B-037	1a.	Durango	E. "G", 3° P.	56027
Perea Santos Ana Guadalupe	PES	K-235	5a.	Hidalgo	E. "C", 2° P.	53009

Fecha Aprobación:

Grupo Parlamentario:

PRI	PAN	PRD	MOR	PVEM	MC	NA	PES	IND	SP	
2	1	2	2	2	2	2	2	0	0	15

Fecha Instalación:

Composición actual:

Fecha Vigencia:

Secretario Técnico:

C. José Luis Carmona Ruiz

Conm. Cámara: 56 28 13 00 (4 dígitos)

50 36 00 00 (5 dígitos)

Conm. PAN: /* 55 22 00 48

Centro de Estudios de Derecho e Investigaciones Parlamentarias

Ubicación: E. "I", 1° P.

Conm.: 50 36 00 00, ext: 58138

DIPUTADO	G. P.	CURUL	D/C	ENTIDAD	UBICACIÓN	EXTENSIÓN
Presidencia						
Cavazos Balderas Juan Manuel	PRI	M-475	02	Nuevo León	E. "I", 2° P.	59037
Secretaría						
Madrigal Méndez Liliana Ivette	PRI	L-457	04	Tabasco	E. "F", 2° P.	67299
Velázquez Valdez Brenda	PAN	E-125	2a.	Nuevo León	E. "I", P.B.	51235 /* 356
Integrante						
Casillas Gutiérrez J. Apolinar	PAN	B-026	04	Querétaro	Camper 28	51190
Corella Platt Susana	PRI	B-040	04	Sonora	E. "I", P.B.	55177
García Navarro Otniel	MORENA	D-116	01	Durango	E. "B", 1° P.	56128
Godoy Ramos Ernestina	MORENA	H-285	04	Ciudad de México	E. "A", 2° P.	53109
Guízar Valladares Gonzalo	PES	M-499	3a.	Veracruz	E. "B", 4° P.	56462
Hernández Madrid María Gloria	PRI	H-264	07	Hidalgo	E. "A", 3° P.	66223
Medrano Quezada Benjamín	PRI	L-454	01	Zacatecas	E. "I", 2° P.	59161
Octaviano Félix Tomás	PRD	A-017	5a.	México	E. "B", 3° P.	56353
Sánchez Orozco Víctor Manuel	MC	F-198	14	Jalisco	E. "F", 3° P.	53262
Torreblanca Engell Santiago	PAN	H-242	4a.	Ciudad de México	E. "I", 1° P.	51242 /* 369

Fecha Aprobación: 14/04/2016

Grupo Parlamentario:

PRI	PAN	PRD	MOR	PVEM	MC	NA	PES	IND	SP	13
5	3	1	2	0	1	0	1	0	0	

Fecha Instalación: 28/04/2016

Composición actual:

Fecha Vigencia: 14/04/2016

Secretario Técnico:
Lic. Diana Galván Valencia

Conm. Cámara: 56 28 13 00 (4 dígitos)
50 36 00 00 (5 dígitos)
Conm. PAN: /* 55 22 00 48

Centro de Estudios de las Finanzas Públicas

Ubicación: E. "I", 1° P.

Conm.: 50 36 00 00, ext: 55119

DIPUTADO	G. P.	CURUL	D/C	ENTIDAD	UBICACIÓN	EXTENSIÓN
Presidencia						
Scherman Leaño María Esther de Jesús	PRI	L-438	4a.	Jalisco	E. "E", P.B.	57206, 66118
Secretaría						
Quiñones Cornejo María De La Paz	PRI	A-016	26	Ciudad de México	E. "F", P.B.	51108
Garrido Muñoz Rubén Alejandro	PAN	G-210	05	Puebla	Camper 36	51177 /* 366
Hernández Mirón Carlos	MORENA	L-420	14	Ciudad de México	E. "B", 1° P.	56475
Valles Mendoza Luis Alfredo	NA	B-037	1a.	Durango	E. "G", 3° P	56027
Integrante						
Flores Carranza Evelyng Soraya	PVEM	G-215	02	Jalisco	Camper 2	59061
García Portilla Ricardo David	PRI	J-353	03	Tlaxcala	E. "C", 1° P	55148
González Salum Miguel Ángel	PRI	L-431	05	Tamaulipas	E. "I", P.B.	66074
Guerrero García Javier	SP	J-354	2a.	Coahuila	E. "B", 4° P.	56166
Guillén Vicente Mercedes Del Carmen	PRI	K-388	08	Tamaulipas	E. "D", 3° P	57130, 57132
Hernández Ramos Minerva	PAN	C-054	5a.	México	Camper 56	51246
Peralta Grappin Héctor	PRD	D-106	03	Tabasco	E. "B", 3° P.	3438
Ralis Cumplido Germán Ernesto	MC	I-324	16	Jalisco	E. "F", 3° P.	53272

Fecha Aprobación: 14/04/2016

Grupo Parlamentario:

PRI	PAN	PRD	MOR	PVEM	MC	NA	PES	IND	SP	
5	2	1	1	1	1	1	0	0	1	13

Fecha Instalación:

Composición actual:

Fecha Vigencia: 14/04/2016

Secretario Técnico:

Lic. Juan Artemio Silva Espinoza

Conm. Cámara: 56 28 13 00 (4 dígitos)

50 36 00 00 (5 dígitos)

Conm. PAN: /* 55 22 00 48

Centro de Estudios para el Adelanto de las Mujeres y la Equidad de Género

Ubicación: E. "I", P.B.

Conm.: 50 36 00 00, ext: 51206

DIPUTADO	G. P.	CURUL	D/C	ENTIDAD	UBICACIÓN	EXTENSIÓN
Presidencia						
Vacante (Licencia del Propietario PAN)	PAN		00			
Secretaría						
Guerrero Aguilar Fabiola	PRI	H-253	03	San Luis Potosí	E. "B", 2° P.	66326
Huerta Villegas Genoveva	PAN	H-246	09	Puebla	Camper 38	51244
Saucedo Reyes Araceli	PRD	A-020	11	Michoacán	E. "B", 3° P.	67183
Integrante						
Alpizar Carrillo Lucely Del Perpetuo Socorro	PRI	K-392	02	Yucatán	E. "G", 3° P	67061
Alvarado Varela Edith Anabel	PRI	M-496	02	Tlaxcala	E. "C", 1° P	51265
Borunda Espinoza Brenda	PRI	F-170	1a.	Chihuahua	E. "G", 2° P	4201
Contreras Julián Maricela	MORENA	H-273	4a.	Ciudad de México	E. "B", 1° P.	56407
Martínez Guzmán Norma Edith	PES	J-364	1a.	Jalisco	E. "B", 4° P.	56140
Mólgora Glover Arlet	PRI	F-175	02	Quintana Roo	E. "B", 2° P.	1811
Ochoa Avalos María Candelaria	MC	H-281	09	Jalisco	E. "F", 3° P.	52274
Padilla Avila Karina	PAN	E-129	08	Guanajuato	E. "B", P.B.	59313
Reyes Ávila Angélica	NA	B-036	5a.	Michoacán	E. "G", 3° P	58120
Rodríguez Hernández Erika Araceli	PRI	D-097	5a.	Hidalgo	E. "A", 3° P.	54047

Fecha Aprobación: 14/04/2016

Grupo Parlamentario:

PRI	PAN	PRD	MOR	PVEM	MC	NA	PES	IND	SP	14
6	3	1	1	0	1	1	1	0	0	

Fecha Instalación: 16/06/2016

Composición actual:

Fecha Vigencia: 14/04/2016

Secretario Técnico:

Lic. Alain Carlos Muñoz López

Conm. Cámara: 56 28 13 00 (4 dígitos)

50 36 00 00 (5 dígitos)

Conm. PAN: /* 55 22 00 48

Centro de Estudios para el Desarrollo Rural Sustentable y la Soberanía Alimentaria

Ubicación: E. "I", P.B.

Conm.: 50 36 00 00, ext: 55035, 1476

DIPUTADO	G. P.	CURUL	D/C	ENTIDAD	UBICACIÓN	EXTENSIÓN
Presidencia						
Cabrera Ruiz José Hugo	PRI	A-013	01	Querétaro	E. "I", P.B.	1476
Secretaría						
Guerrero Coronado Delia	PRI	H-254	2a.	San Luis Potosí	E. "B", 2° P.	1424
García Escobar Lilia Arminda	PAN	C-056	08	Puebla	E. "I", 1° P.	51237
Bocanegra Ruíz Elio	PRD	D-108	01	Tabasco	E. "B", 3° P.	56422
Integrante						
Bernal Casique Iveth	PRI	K-408	36	México	E. "B", 2° P.	66305
Elizarraraz Sandoval Adriana	PAN	A-007	12	Guanajuato	Camper 37	51192 /* 376
Gaeta Esparza Hugo Daniel	PRI	L-440	01	Jalisco	E. "C", P.B.	55107
García Barrón Óscar	PRI	E-144	03	Durango	E. "B", 4° P.	66166
García Soberanes Cynthia Gissel	PES	G-236	1a.	Baja California	E. "B", 4° P.	56418
Guirao Aguilar Leonardo Rafael	PVEM	J-343	01	Chiapas	E. "C", 2° P	59034
Ocampo Bedolla María Eugenia	NA	B-034	4a.	Morelos	E. "A", 2° P.	53082
Salas Díaz Gerardo Federico	PAN	K-498	01	Agascalientes	E. "D", 2° P	57124

Fecha Aprobación: 14/04/2016

Grupo Parlamentario:

PRI	PAN	PRD	MOR	PVEM	MC	NA	PES	IND	SP	
5	3	1	0	1	0	1	1	0	0	12

Fecha Instalación: 28/04/2016

Composición actual:

Fecha Vigencia: 14/04/2016

Secretario Técnico:

Lic. Estefany Cisneros Villarán

Conm. Cámara: 56 28 13 00 (4 dígitos)

50 36 00 00 (5 dígitos)

Conm. PAN: /* 55 22 00 48

Centro de Estudios Sociales y de Opinión Pública

Ubicación: E. "B", P.B.

Conn.: 50 36 00 00, ext: 59353

DIPUTADO	G. P.	CURUL	D/C	ENTIDAD	UBICACIÓN	EXTENSIÓN
Presidencia						
Cuanalo Santos Gerardo Gabriel	PAN	A-004	03	Querétaro	Camper 45	51215 /* 361
Secretaría						
Murrieta Gutiérrez Abel	PRI	B-039	06	Sonora	E. "I", P.B.	8248
Gaytán Hernández Cristina Ismene	PRD	C-079	4a.	Ciudad de México	E. "B", 3° P.	56377
Integrante						
Álvarez Maynez Jorge	MC	H-279	1a.	Jalisco	E. "F", 3° P.	53245
Armenta Mier Alejandro	MORENA	K-468	07	Puebla	E. "B", 1° P.	66156
Cavazos Cavazos Juana Aurora	PRI	K-376	03	Nuevo León	E. "I", 2° P.	59018
Félix Niebla Gloria Himelda	PRI	I-308	01	Sinaloa	E. "B", 2° P.	52282
Flores Carranza Evelyng Soraya	PVEM	G-215	02	Jalisco	Camper 2	59061
González Ceceña Exaltación	PAN	D-087	01	Baja California	Camper 47	59177
Guevara Cobos Luis Alejandro	PRI	K-385	06	Tamaulipas	E. "I", P.B.	5086, 66067
Gutiérrez García Carlos	NA	C-064	3a.	Quintana Roo	E. "F", 2° P.	57027, 58097
Montiel Reyes Ariadna	MORENA	K-412	23	Ciudad de México	E. "B", 1° P.	56138
Soto González Cecilia Guadalupe	PRD	B-047	4a.	Ciudad de México	E. "B", 3° P.	56437
Uriarte Zazueta Fernando	PRI	G-213	01	Chihuahua	E. "G", 2° P	4348

Fecha Aprobación: 14/04/2016

Grupo Parlamentario:

PRI	PAN	PRD	MOR	PVEM	MC	NA	PES	IND	SP	
5	2	2	2	1	1	1	0	0	0	14

Fecha Instalación: 29/04/2016

Composición actual:

Fecha Vigencia: 14/04/2016

Secretario Técnico:

Conn. Cámara: 56 28 13 00 (4 dígitos)

50 36 00 00 (5 dígitos)

Conn. PAN: /* 55 22 00 48

Decanos

Ubicación: E. "E", P.B.

Conm.: 50 36 00 00, ext: 57206

DIPUTADO	G. P.	CURUL	D/C	ENTIDAD	UBICACIÓN	EXTENSIÓN
Presidencia						
Scherman Leaño María Esther de Jesús	PRI	L-438	4a.	Jalisco	E. "E", P.B.	57206, 66118
Vicepresidencia						
Santillán Ocegüera Francisco Javier	PRI	J-361	1a.	Jalisco	E. "C", P.B.	55102
Romero Castillo María Guadalupe Cecilia	PAN	D-095	4a.	Ciudad de México	E. "B", P.B.	59313
Canavati Tafich Jesús Ricardo	PVEM	I-305	2a.	Nuevo León	Camper 21	59139
Secretaria						
Guzmán Lagunes Noemí Zoila	PRI	M-486	09	Veracruz	E. "G", 2° P	66049
Salazar Muciño Pedro Alberto	PRI	F-185	5a.	México	E. "B", 2° P.	66387

Fecha Aprobación:

Grupo Parlamentario:

PRI	PAN	PRD	MOR	PVEM	MC	NA	PES	IND	SP	
4	1		0	1	0	0	0	0	0	6

Fecha Instalación:

Composición actual:

Fecha Vigencia:

Secretario Técnico:

Lic. Edgar Sandoval Ríos

Conm. Cámara: 56 28 13 00 (4 dígitos)

50 36 00 00 (5 dígitos)

Conm. PAN: /* 55 22 00 48

Ética

Ubicación: .

Conm.: 50 36 00 00, ext: .

DIPUTADO	G. P.	CURUL	D/C	ENTIDAD	UBICACIÓN	EXTENSIÓN
Presidencia						
Tamayo Morales Martha Sofía	PRI	P-503	1a.	Sinaloa	E. "C", 2° P	8331
Vicepresidencia						
Scherman Leaño María Esther de Jesús	PRI	L-438	4a.	Jalisco	E. "E", P.B.	57206, 66118
Secretaría						
Cortés Berumen José Hernán	PAN	E-131	1a.	Jalisco	E. "B", P.B.	59313
Catalán Padilla Olga	PRD	E-149	29	México	E. "B", 3° P.	56408
Integrante						
Canavati Tafich Jesús Ricardo	PVEM	I-305	2a.	Nuevo León	Camper 21	59139
Ferreiro Velazco José Alfredo	PES	J-360	1a.	Baja California	E. "B", 4° P.	56099
Guzmán Lagunes Noemí Zoila	PRI	M-486	09	Veracruz	E. "G", 2° P	66049
Hernández de la Piedra Ángel Antonio	MORENA	I-328	4a.	Ciudad de México	E. "B", 1° P.	67129
Herrera Borunda Javier Octavio	PVEM	I-304	3a.	Veracruz	Camper 6	59115
Romero Castillo María Guadalupe Cecilia	PAN	D-095	4a.	Ciudad de México	E. "B", P.B.	59313
Salazar Muciño Pedro Alberto	PRI	F-185	5a.	México	E. "B", 2° P.	66387
Saldívar Paz Mirna Isabel	NA	A-011	2a.	Nuevo León	E. "G", 3° P	58114
Santillán Ocegüera Francisco Javier	PRI	J-361	1a.	Jalisco	E. "C", P.B.	55102
Tamez Guajardo Macedonio Salomón	MC	I-327	10	Jalisco	E. "F", 3° P.	1886, 56207

Fecha Aprobación: 08/12/2016

Grupo Parlamentario:

PRI	PAN	PRD	MOR	PVEM	MC	NA	PES	IND	SP	
5	2	1	1	2	1	1	1	0	0	14

Fecha Instalación:

Composición actual:

Fecha Vigencia:

Secretario Técnico:

Conm. Cámara: 56 28 13 00 (4 dígitos)

50 36 00 00 (5 dígitos)

Conm. PAN: /* 55 22 00 48

Información, Gestoría y Quejas

Ubicación: .

Conm.: 50 36 00 00, ext: .

DIPUTADO	G. P.	CURUL	D/C	ENTIDAD	UBICACIÓN	EXTENSIÓN
Presidencia						
Soto Espino Armando	PRD	F-193	31	México	E. "B", 3° P.	56272, 3417
Secretaría						
Arcos Velázquez Montserrat Alicia	PRI	L-430	2a.	Tamaulipas	E. "I", P.B.	1314, 1423
Muñoz Cervantes Arlette Ivette	PAN	G-203	02	Aguascalientes	E. "I", 1° P.	59288
Briones Pérez Erika Irazema	PRD	G-232	02	San Luis Potosí	E. "B", 3° P.	56397
Integrante						
Aguilar Yunes Marco Antonio	PRI	P-507	16	Veracruz	E. "A", Bas.	7103
Bañales Arambula Ramón	PRI	L-441	15	Jalisco	E. "C", P.B.	55143
Flores Gómez Mirza (LICENCIA)	MC	F-197	06	Jalisco	E. "F", 3° P.	58106
Gómez Olivier Sergio Emilio	PAN	B-025	15	Puebla	Camper 46	59159 /* 394
Juárez Rodríguez Mario Ariel	MORENA	D-118	5a.	México	E. "B", 1° P.	56466
Méndez Salas Jesús Rafael	NA	C-063	2a.	Tamaulipas	E. "G", 3° P	56039
Sandoval Rodríguez José Refugio	PVEM	H-262	06	Coahuila	E. "B", 4° P.	56071
Sulub Caamal Miguel Ángel	PRI	L-450	01	Campeche	E. "C", P.B.	59143
Torres Sandoval Melissa	NA	C-066	4a.	Ciudad de México	E. "G", 3° P	56038
Valles Olvera Elva Lidia	PAN	E-122	2a.	Tamaulipas	Camper 27	51224 /* 159

Fecha Aprobación: 28/04/2016

Grupo Parlamentario:

PRI	PAN	PRD	MOR	PVEM	MC	NA	PES	IND	SP	
4	3	2	1	1	1	2	0	0	0	14

Fecha Instalación:

Composición actual:

Fecha Vigencia:

Secretario Técnico:

Lic. Juan Alejandro Hernández Garrido

Conm. Cámara: 56 28 13 00 (4 dígitos)

50 36 00 00 (5 dígitos)

Conm. PAN: /* 55 22 00 48

Consejo Editorial

Ubicación: E. "E", P.B.

Conm.: 50 36 00 00, ext: .

DIPUTADO	G. P.	CURUL	D/C	ENTIDAD	UBICACIÓN	EXTENSIÓN
Presidencia						
Alemán Olvera Emma Margarita	PAN	I-286	4a.	Morelos	E. "I", 1° P.	59072 /* 138
Titular						
Ortiz Lanz Adriana del Pilar	PRI	L-434	3a.	Campeche	E. "G", 2° P	53232
Alanís Pedraza Ángel II	PRD	A-021	09	Michoacán	E. "B", 3° P.	56307
Aceves Pastrana Patricia Elena	MORENA	G-240	05	Ciudad de México	E. "B", 1° P.	56157
Arzaluz Alonso Alma Lucía	PVEM	G-219	2a.	Querétaro	E. "B", 2° P.	66413
Ochoa Avalos María Candelaria	MC	H-281	09	Jalisco	E. "F", 3° P.	52274
Perea Santos Ana Guadalupe	PES	K-235	5a.	Hidalgo	E. "C", 2° P	53009
Sustituto						
Ibarra Rangel Miriam Dennis	PRI	M-497	2a.	Aguascalientes	E. "F", P.B.	58217
Paniagua Figueroa Luz Argelia	PAN	H-243	02	Baja California	E. "I", P.B.	51235 /* 356
Wences Real Victoriano	PRD	D-113	05	Guerrero	E. "B", 3° P.	56276
Caballero Pedraza Virgilio Dante	MORENA	H-283	03	Ciudad de México	E. "B", 1° P.	67141
Sandoval Rodríguez José Refugio	PVEM	H-262	06	Coahuila	E. "B", 4° P.	56071
Pinto Torres Francisco Javier	NA	B-035	5a.	Colima	E. "G", 3° P	55281
Torres Sandoval Melissa	NA	C-066	4a.	Ciudad de México	E. "G", 3° P	56038

Fecha Aprobación: 10/11/2015

Grupo Parlamentario:

PRI	PAN	PRD	MOR	PVEM	MC	NA	PES	IND	SP	
2	2	2	2	2	1	2	1	0	0	14

Fecha Instalación:

Composición actual:

Fecha Vigencia: 31/08/2018

Secretario Técnico:

Mtro. José Luis Camacho Vargas

Conm. Cámara: 56 28 13 00 (4 dígitos)

50 36 00 00 (5 dígitos)

Conm. PAN: /* 55 22 00 48

Secretario General
Mtro. Mauricio Farah Gebara

**Secretario de
Servicios Parlamentarios**
Lic. Juan Carlos Delgadillo Salas

Director General de Apoyo Parlamentario
Lic. Rubén Resillas Uribe

*Para la actualización de este documento,
favor de comunicarse a la Dirección
General de Apoyo Parlamentario*

*Edif. "E", 2do. Nivel
Ext. 52054*

*H. Cámara de Diputados
Av. Congreso de la Unión, Núm. 66
Col. El Parque, C.P. 15969
Tel: 50 36 00 00*

Página Web: www.diputados.gob.mx/



**LXIII Legislatura
2015-2018**

www.diputados.gob.mx

www.camaradediputados.gob.mx